E1 HOLDING® · 企業集團 · 始於2007年

E1 Plus
非公開物業目錄

國際物業交易，低調推介 · 2026年10月

642	35	8.3 十億歐元	191
項物業	個國家	所列物業的總叫價	辦事處及代表處

免費註冊 · 索取文件



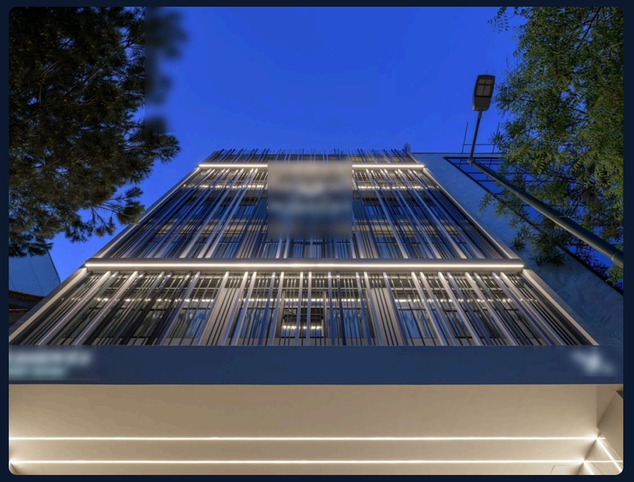









一本目錄，六類讀者，各有實際用處

您收到本目錄，是因為您屬於以下其中一類讀者，或有人向我們推薦了您。目錄展示的是E1 Plus上每天推出物業的一部分。

投資者及Family Offices

直接接觸不在物業網站上放盤的物業，按國家及資產類別排列。點擊物業編號即可前往E1 Plus上的物業頁面。

地產代理及中介

為您的買家找物業，為您的物業找買家：合作交易，客戶及來源受保障，並有書面協議。

業主

您可以看到我們如何低調推介物業：不公開放盤，不驚動租戶和銀行。

發展商

既有土地和發展項目，也有正在物色項目的投資者收購要求。

轉介人及合作夥伴

您認識想買或想賣的人嗎？轉介成功成交後可獲報酬，事先以書面協定。

地區合作夥伴

在您所在的城市或國家設立E1代表處，可使用物業、投資者資源和系統。

近20年經驗，加上您的5分鐘

節省時間

毋須逐一瀏覽物業網站、廣告和個別查詢。物業和投資者集中在同一處，可按國家、資產類別和價格範圍搜尋。

國際資料庫

來自35個國家的物業、超過66,000份收購要求，以及超過800,000個聯絡人的網絡，盡在一個系統之內。

免費刊登您的交易

業主、地產代理和發展商可免費上載非公開物業，低調處理，不公開放盤。

國際投資者

超過75種市場推廣方式，把物業有針對性地推介給本地及海外合適的投資者，而非廣泛散播。

保密

只有表達意向並簽署保密協議的買家才可取得文件。客戶及來源保障對雙方同樣適用。

5分鐘即可開始

免費註冊，建立個人資料，輸入物業編號，其餘交給系統處理。

立即免費註冊

地產代理、服務供應商及轉介人的收入機會

轉介人及聯盟夥伴

您認識業主或買家嗎？轉介成功並經公證成交後，您可獲得售價的1%，事先以書面協定。

地產代理

把本目錄中的物業推介給您的買家，或帶來您自己的物業。合作交易，佣金分配清晰，客戶及來源受保障。

服務供應商

物業管理、融資、估價、工程、法律及稅務：每宗交易都需要專業人士。成為合作夥伴，您便會出現在投資者作出決定的地方。

E1是由獨立企業、投資者、服務供應商和持有土地的公司組成的聯盟。每位成員貢獻自己最擅長的部分，並從共同促成的交易中獲益。

成為合作夥伴或開設代表處 →

非公開物業：不在物業網站上放盤的物業

許多業主希望出售物業，但不想讓租戶、銀行、競爭對手或鄰居知道。因此，他們的物業不會公開放盤，而是只介紹給一小群經審核的買家。

E1 Plus就是讓這些物業與合適投資者相遇的平台：透過收購要求、物業編號和保密的文件交換。

進一步了解E1 Plus →

1

選擇物業

記下或點擊本目錄中的物業編號。

2

免費註冊

數分鐘即可開設E1 Plus帳戶。

3

表達意向

在網上提交意向書並簽署保密協議。

4

取得文件

賣方確認物業仍可出售後，您便會收到物業簡介及相關文件。

一個跨越國界連繫物業與資金的企業集團

191	800,000+	66,000+	75+	2007
辦事處及代表處	網絡聯絡人	E1 Plus上的收購要求	種市場推廣方式	創立於威斯巴登

E1企業集團總部設於威斯巴登，是由獨立企業、投資者、服務供應商和持有土地的公司組成的全球網絡。它以保密方式連繫業主、地產代理、發展商和投資者。合作夥伴和代表處遍及杜拜、伊斯坦堡、阿利坎特、巴拉圭、拉脫維亞、法國、意大利和波蘭等地。

認識E1 Holding →

全球最富有的人有甚麼共通點

巨額財富甚少透過公開廣告流轉。它們透過人脈、信任和及早取得機會而形成和增長，其中相當一部分投放在物業等實物資產。

E1 Plus讓更多人得到這樣的機會：既面向Family Offices，也面向正在累積財富的人。

了解更多 →

> 在物業買賣中，保密並非奢侈品。它往往是好物業得以推出市場的前提。
>
> E1企業集團的原則

親自跟進，由首次聯絡到公證簽約

ME

Muharrem Erdoğdu

創辦人兼行政總裁 • E1 International Investment Holding GmbH

自2007年起從事物業及非公開交易業務，持有德國地產代理牌照（§ 34c GewO）。創立E1企業集團及E1 Plus平台。

閱讀個人簡歷 →

聯絡方式

+49 611 710 97 36
info@e1-holding.com

E1 International Investment Holding GmbH
Sportplatzweg 4 • 65201 Wiesbaden • 德國

在E1 Plus免費註冊

加入我們的網絡，開設您自己的E1代表處

本目錄中的物業來自一個不斷擴大的辦事處及合作夥伴網絡。如果您在所在城市或國家認識業主和投資者，便可以在當地代表E1，並使用物業、收購要求和交易系統。

E1物業特許經營 →

轉介人

轉介聯絡人，成交後獲得報酬。

授權合作夥伴

使用E1 Plus處理自己的交易。

地區合作夥伴

在您的地區建立E1代表處。

已成交。低調。始於2007年。

以下是我們曾參與的部分交易。我們不會公開買賣雙方的名稱，保密是我們的承諾之一。

Lohfelden
住宅屋苑
17幢大廈 · 85個住宅單位

Bad Kreuznach
專門店購物中心
面積約7,400平方米

Trier
4間汽車陳列室
數千萬歐元

Stendal
住宅組合
554個住宅單位

Aarbergen
住宅屋苑
8幢大廈 · 76個住宅單位

Bad Münder
商業園
約30,000平方米

Gröbzig
住宅組合
137個住宅單位

Weißenthurm
住宅屋苑
124個住宅單位 · 1,090萬歐元

下薩克森州
物業組合
185個住宅單位及17個商業單位

Düsseldorf
商住大廈
90個單位

Kleve
住宅屋苑
90個住宅單位

Kaiserslautern
住宅屋苑
2幢大廈 · 48個住宅單位

2007年起服務市場

德國地產代理牌照（§ 34c GewO）

總部設於威斯巴登

191個辦事處及代表處

結構、圖片及資料說明

本目錄先按**國家**排列，再按**資產類別**分組。規模最大的交易排在前面並以大圖展示，其餘物業列於表格內，標明實際售價。每個物業編號均可點擊，直接前往E1 Plus上的物業頁面。

以大圖展示的物業採用賣方提供的圖片；發展項目則採用構想圖，並已註明。本目錄收錄100萬歐元以上的交易；1,000萬歐元以上的物業標示為「Big Deal」。

重要提示

本目錄為2026年10月的快照。物業情況不斷變化；每項物業在提供文件前均會由賣方確認。所有資料均由賣方提供，未經核實。售價以賣方所用的貨幣標示。本目錄不構成法律意義上的要約，亦不構成投資建議。

在E1 Plus免費註冊 →

本目錄中規模最大的交易

共183項物業售價在1,000萬歐元以上，這裏列出最大的14項。點擊頁數即可前往該物業。

編號	物業	地點	售價	頁數
2025	土地	Parchim, 德國	300,000,000 EUR	第47頁
1435	商住大廈	Braunschweig, 德國	260,000,000 EUR	第36頁
1524	酒店	Madrid, 西班牙	220,000,000 EUR	第61頁
1253	酒店	Aydın, 土耳其	220,000,000 EUR	第97頁
1583	商住大廈	Chicago, 美國	150,000,000 EUR	第111頁
706	酒店	Istanbul, 土耳其	150,000,000 EUR	第97頁
1134	住宅物業	Dortmund, 德國	140,000,000 EUR	第16頁
1699	酒店	Tashkent, 烏茲別克	152,000,000 USD	第107頁
1767	土地	Beşiktaş, 土耳其	120,000,000 EUR	第99頁
898	特殊物業	Aydın, 土耳其	120,000,000 EUR	第102頁
636	土地	Adlershof, 德國	120,000,000 EUR	第47頁
1926	商住大廈	Salzburg, 奧地利	109,213,000 EUR	第66頁
944	酒店	Istanbul, 土耳其	110,000,000 USD	第97頁
1887	酒店	Samaná, 多明尼加共和國	100,000,000 EUR	第109頁

在E1 Plus免費註冊 →

按國家及資產類別排列的物業

德國 15

住宅物業 231 16
商住大廈 60 36
零售及購物中心 16 42
安老及醫療 10 44
物流及廠房 10 45
土地及發展項目 64 47
商業物業 35 53
寫字樓 4 56
酒店及度假村 14 56
特殊物業 1 58

西班牙 59

商業物業 2 60
酒店及度假村 8 61
物流及廠房 1 62
住宅物業 4 63

奧地利 64

住宅物業 4 65
商住大廈 1 66
商業物業 1 66
零售及購物中心 2 66
酒店及度假村 2 66
土地及發展項目 2 66
特殊物業 1 66

希臘 67

酒店及度假村 7 68
住宅物業 1 70
土地及發展項目 1 70

塞浦路斯 71

商住大廈 2 72
住宅物業 3 73
土地及發展項目 3 73

意大利 74

酒店及度假村 3 75
住宅物業 3 76
土地及發展項目 1 76
特殊物業 1 76

克羅地亞 77

住宅物業 1 78
零售及購物中心 1 78
酒店及度假村 1 78
土地及發展項目 4 78

比利時 79

商住大廈 1 80
商業物業 5 81

盧森堡 82

住宅物業 3 83
零售及購物中心 2 84

葡萄牙 85

酒店及度假村 1 86
商住大廈 1 87
安老及醫療 1 87
物流及廠房 1 87
特殊物業 1 87

在E1 Plus免費註冊 →

目錄（續）

斯洛伐克 88

零售及購物中心 5 89

歐洲其他國家 90

保加利亞, 匈牙利, 北馬其頓, 拉脫維亞, 波蘭, 瑞士, 羅馬尼亞, 荷蘭, 馬耳他

住宅物業 4 91
商住大廈 3 92
商業物業 1 92
酒店及度假村 4 92
土地及發展項目 4 92

土耳其 94

商住大廈 2 95
零售及購物中心 3 96
酒店及度假村 16 97
土地及發展項目 17 99
住宅物業 12 101
商業物業 2 102
特殊物業 2 102

阿聯酋 103

住宅物業 7 104
酒店及度假村 3 105

中東及中亞 106

酒店及度假村 1 107

多明尼加共和國 108

商業物業 1 109
酒店及度假村 3 109
土地及發展項目 4 109

美國 110

住宅物業 3 111
商住大廈 1 111
零售及購物中心 1 111
土地及發展項目 1 111
特殊物業 1 111

巴拉圭 112

住宅物業 1 113
酒店及度假村 2 113
特殊物業 2 113

美洲及加勒比地區 114

加拿大, 墨西哥, 巴拿馬

住宅物業 2 115
酒店及度假村 2 116
商業物業 1 117
土地及發展項目 1 117

非洲 118

埃及, 塞內加爾, 納米比亞, 肯尼亞

酒店及度假村 5 119
土地及發展項目 2 119

亞洲 120

泰國, 菲律賓

商業物業 1 121
酒店及度假村 1 121

在E1 Plus免費註冊 →

德國

445項非公開物業

住宅物業 · 231
商住大廈 · 60
商業物業 · 35
寫字樓 · 4
零售及購物中心 · 16
酒店及度假村 · 14
安老及醫療 · 10
物流及廠房 · 10
土地及發展項目 · 64
特殊物業 · 1







德國 • 住宅物業



物業編號 1829

住宅物業

Frankfurt am Main, 黑森州

售價	28,000,000 EUR
面積	約 1,600 m²
地皮	約 3,500 m²
落成年份	1896
狀態	現有物業
結構	Asset / Share Deal



物業編號 2169

住宅物業

Hannover, 下薩克森州

售價	15,500,000 EUR
面積	約 2,464 m²
地皮	約 1,447 m²



物業編號 1568

住宅物業

Wittlich, 萊茵蘭-普法爾茨州

售價	12,000,000 EUR
面積	約 3,200 m²
地皮	約 2,215 m²

本頁共11項物業，位於慕尼黑, Frankfurt am Main, Hannover及另外7個地點。 售價由12.0 百萬歐元至140.0 百萬歐元。

更多物業

編號	地點	面積	售價
1134	Dortmund Big Deal	128,305 m²	140,000,000 EUR
2191	Berlin Big Deal	4,654 m²	90,000,000 EUR
2131	Darmstadt Big Deal	7,293 m²	49,500,000 EUR
2024	Hattersheim 項目 Big Deal	7,200 m²	43,500,000 EUR
1145	慕尼黑 項目 Big Deal	2,960 m²	39,000,000 EUR
1858	Wuppertal Big Deal	24,200 m²	38,880,000 EUR
1362	Halle (Saale) Big Deal	41,820 m²	38,000,000 EUR
2174	慕尼黑 Big Deal	10,468 m²	34,900,000 EUR

德國 • 住宅物業



物業編號 771

住宅物業

Usedom, Mecklenburg-Vorpommern

售價	10,350,000 EUR
面積	約 1,500 m²
地皮	約 1,871 m²
落成年份	2018
狀態	現有物業
結構	Asset Deal



物業編號 2094

住宅物業

Hamburg

售價	8,200,000 EUR
面積	約 1,040 m²
地皮	約 1,040 m²



物業編號 2134

住宅物業

Nürnberg, 巴伐利亞州

售價	7,979,999 EUR
面積	約 1,300 m²
地皮	約 1,000 m²

本頁共11項物業，位於Düsseldorf, Usedom, Hamburg及另外7個地點。售價由8.0 百萬歐元至34.6 百萬歐元。

更多物業

編號	地點	面積	售價
2142	Düsseldorf 項目 Big Deal	3,400 m²	34,600,000 EUR
1290	Magdeburg 項目 Big Deal	15,000 m²	24,000,000 EUR
1814	Hannover Big Deal	6,129 m²	20,931,746 EUR
2177	Frankfurt am Main Big Deal	2,911 m²	20,000,000 EUR
1839	Jessen Big Deal	32,203 m²	20,000,000 EUR
2018	Hagen Big Deal	13,018 m²	18,320,000 EUR
1857	Düsseldorf Big Deal	3,805 m²	16,750,000 EUR
1238	Berlin Big Deal	1,903 m²	16,500,000 EUR

在E1 Plus免費註冊 →

德國 • 住宅物業



物業編號 2095

住宅物業

Hamburg

售價	6,200,000 EUR
面積	約 678 m²
地皮	約 862 m²
狀態	發展項目
結構	Asset / Share Deal



物業編號 2039

住宅物業

Berlin

售價	5,190,000 EUR
面積	約 1,659 m²
地皮	約 896 m²



物業編號 1613

住宅物業

Rodgau, 黑森州

售價	4,900,000 EUR
面積	約 1,301 m²
地皮	約 1,360 m²

本頁共11項物業，位於Berlin, Hamburg, Rodgau及另外5個地點。 售價由4.9 百萬歐元至16.0 百萬歐元。

更多物業

編號	地點	面積	售價
597	Aachen 項目 Big Deal	3,727 m²	16,000,000 EUR
1867	Magdeburg Big Deal	7,322 m²	15,500,000 EUR
1512	Wiesbaden Big Deal	3,861 m²	14,900,000 EUR
1179	Berlin Big Deal	3,576 m²	14,300,000 EUR
1237	Berlin 項目 Big Deal	1,684 m²	14,250,000 EUR
1178	Berlin Big Deal	4,670 m²	14,000,000 EUR
1155	St. Pauli Big Deal	3,421 m²	14,000,000 EUR
1078	Dortmund Big Deal	5,696 m²	13,500,000 EUR

在E1 Plus免費註冊 →

德國 • 住宅物業



物業編號 2117

住宅物業

Balingen, Baden-Württemberg

售價	4,641,496 EUR
面積	約 1,201 m²
地皮	約 1,201 m²
落成年份	1947
狀態	現有物業
結構	Asset Deal



物業編號 2141

住宅物業

Hannover, 下薩克森州

售價	4,500,000 EUR
面積	約 5,330 m²
地皮	約 2,850 m²



物業編號 1842

住宅物業

Rüsselsheim, 黑森州

售價	3,350,000 EUR
面積	約 1,547 m²
地皮	約 910 m²

本頁共11項物業，位於慕尼黑, Balingen, Hannover及另外7個地點。 售價由3.4 百萬歐元至13.5 百萬歐元。

更多物業

編號	地點	面積	售價
1144	慕尼黑 項目 Big Deal	711 m²	13,490,000 EUR
2173	慕尼黑 Big Deal	1,670 m²	13,000,000 EUR
2189	Bad Kleinen Big Deal	5,346 m²	12,450,000 EUR
1663	Mainburg Big Deal	1,650 m²	12,375,000 EUR
1402	Wittlich 項目 Big Deal	2,500 m²	12,000,000 EUR
741	Dresden 項目 Big Deal	2,792 m²	11,500,000 EUR
2154	Maintal Big Deal	4,753 m²	11,407,200 EUR
1721	Fürth Big Deal	5,200 m²	11,000,000 EUR

在E1 Plus免費註冊 →

德國 • 住宅物業



圖片：賣方提供

物業編號 1737

住宅物業

Müncheberg, Brandenburg

售價	**3,300,000 EUR**
面積	**約 2,005 m²**
地皮	**約 17,175 m²**
落成年份	**1984**
狀態	**現有物業**
結構	**Asset Deal**

本頁共9項物業，位於Leipzig, Müncheberg, Berlin及另外5個地點。 售價由3.3 百萬歐元至10.8 百萬歐元。

更多物業

編號	地點	面積	售價
1197	Berlin Big Deal	1,446 m²	**10,800,000 EUR**
1929	Leipzig 項目 Big Deal	2,132 m²	**10,180,000 EUR**
880	Leipzig 項目 Big Deal	2,132 m²	**10,180,000 EUR**
1920	Magdeburg 項目 Big Deal	25,000 m²	**10,100,000 EUR**
2172	Plauen Big Deal	10,574 m²	**10,000,000 EUR**
2140	Kelsterbach Big Deal	2,928 m²	**10,000,000 EUR**
1617	Dresden Big Deal	1,545 m²	**10,000,000 EUR**
2137	Coburg	8,082 m²	**9,980,000 EUR**

在E1 Plus免費註冊 →

德國 • 住宅物業

本頁共12項物業，位於Walsrode, Gummersbach, 慕尼黑及另外9個地點。 售價由7.0 百萬歐元至9.9 百萬歐元。

相片、物業簡介及相關文件請見E1 Plus。

免費註冊

編號	地點	面積	售價
2152	Walsrode	6,632 m²	9,900,000 EUR
1463	Gummersbach	4,535 m² 地皮	9,900,000 EUR
1876	慕尼黑 項目	718 m²	9,800,000 EUR
1815	Neunkirchen 項目	5,000 m²	9,500,000 EUR
1228	Hamburg	2,173 m²	9,500,000 EUR
1170	Weilheim an der Teck 項目	7,890 m²	9,300,000 EUR
1595	Ostseebad Sellin	1,800 m²	9,000,000 EUR
1722	Bamberg	4,513 m²	8,950,000 EUR
792	Berlin	1,900 m²	8,900,000 EUR
1223	Bretzfeld 項目	2,036 m²	8,350,000 EUR
1652	Nürnberg 項目	1,370 m²	7,800,000 EUR
1154	St. Pauli	1,581 m²	7,000,000 EUR

德國 • 住宅物業

本頁共12項物業，位於Euskirchen, Weiterstadt, Wiesbaden及另外7個地點。 售價由6.0 百萬歐元至7.0 百萬歐元。

相片、物業簡介及相關文件請見E1 Plus。

免費註冊

編號	地點	面積	售價
637	Wiesbaden 項目	852 m²	6,984,000 EUR
1199	Halle (Saale)	2,884 m²	6,900,000 EUR
1173	Leipzig 項目	11,390 m²	6,900,000 EUR
1922	Hanau am Main	2,204 m²	6,800,000 EUR
687	Mainburg	1,099 m²	6,800,000 EUR
1868	Ostseebad Zinnowitz 項目	842 m²	6,620,000 EUR
2078	Falkensee	942 m²	6,500,000 EUR
1933	Euskirchen 項目	12,000 m²	6,500,000 EUR
885	Euskirchen 項目	12,000 m²	6,500,000 EUR
1379	Dortmund	2,075 m²	6,250,000 EUR
1945	Weiterstadt	1,942 m²	6,000,000 EUR
990	Weiterstadt	1,942 m²	6,000,000 EUR

德國 • 住宅物業

本頁共12項物業，位於Düsseldorf, Neuss, Berlin及另外9個地點。 售價由5.2 百萬歐元至6.0 百萬歐元。

相片、物業簡介及相關文件請見E1 Plus。

免費註冊

編號	地點	面積	售價
2139	Düsseldorf	515 m²	5,997,500 EUR
2143	Neuss	3,470 m²	5,950,000 EUR
1101	Berlin	1,938 m²	5,900,000 EUR
1662	Blankenfelde 項目	930 m²	5,580,000 EUR
1864	Adelsried	1,843 m²	5,500,000 EUR
1181	Glauchau	8,379 m²	5,500,000 EUR
2133	Gelsenkirchen	4,284 m²	5,460,000 EUR
1812	Ketzin	1,207 m²	5,400,000 EUR
1233	Leipzig	2,765 m²	5,400,000 EUR
1375	Wuppertal	3,496 m²	5,350,000 EUR
2023	Offenbach 項目	1,500 m²	5,200,000 EUR
1420	Frankfurt am Main	2,447 m²	5,200,000 EUR

德國 • 住宅物業

本頁共12項物業，位於Altenburg, Stuttgart Feuerbach, Bad Homburg vor der Höhe及另外9個地點。 售價由4.0 百萬歐元至5.1 百萬歐元。

相片、物業簡介及相關文件請見E1 Plus。

免費註冊

編號	地點	面積	售價
2171	Altenburg	4,538 m²	5,130,426 EUR
566	Stuttgart Feuerbach	1,547 m²	4,940,000 EUR
1710	Bad Homburg vor der Höhe 項目	590 m²	4,800,000 EUR
1143	Berlin	908 m²	4,496,000 EUR
2183	Ostseebad Sellin	887 m²	4,400,000 EUR
1203	Zweibrücken	3,268 m²	4,300,000 EUR
2135	Sonneberg	2,800 m²	4,270,000 EUR
2182	Gerlingen	977 m²	4,250,000 EUR
2130	Wiesbaden	2,400 m²	4,200,000 EUR
995	Hannover 項目	724 m²	3,993,000 EUR
2029	Augsburg	891 m²	3,990,000 EUR
1660	Dresden	770 m²	3,950,000 EUR

德國 • 住宅物業

本頁共12項物業，位於Berlin, Braunschweig, Roetgen及另外7個地點。 售價由3.4 百萬歐元至4.0 百萬歐元。

相片、物業簡介及相關文件請見E1 Plus。

免費註冊

編號	地點	面積	售價
791	Berlin	835 m²	3,950,000 EUR
1686	Braunschweig	1,285 m²	3,886,080 EUR
1969	Roetgen	1,211 m²	3,800,000 EUR
1311	Leipzig	1,438 m²	3,800,000 EUR
473	Münster 項目	673 m²	3,750,000 EUR
2158	Taucha	902 m²	3,700,000 EUR
2118	Stuttgart	539 m²	3,598,500 EUR
1088	Berlin	1,144 m²	3,550,000 EUR
1716	Magdeburg	1,965 m²	3,500,000 EUR
682	Quedlinburg	2,419 m²	3,470,000 EUR
1744	Braunschweig	1,690 m²	3,400,000 EUR
1975	Mannheim	967 m²	3,395,000 EUR

德國 • 住宅物業

本頁共12項物業，位於Müncheberg, Coburg, Fürth及另外9個地點。 售價由3.0 百萬歐元至3.3 百萬歐元。

相片、物業簡介及相關文件請見E1 Plus。

免費註冊

編號	地點	面積	售價
2148	Müncheberg	2,005 m²	3,300,000 EUR
2136	Coburg	2,511 m²	3,300,000 EUR
545	Fürth	1,150 m²	3,200,000 EUR
2102	Furtwangen	1,246 m²	3,177,895 EUR
1713	Wolgast	3,126 m²	3,120,000 EUR
2162	Grafenhausen	893 m²	3,100,000 EUR
1068	Krefeld	1,750 m²	3,100,000 EUR
576	Trier	1,068 m²	3,100,000 EUR
2112	Mülheim	2,256 m²	3,000,000 EUR
1841	Berlin	1,236 m²	3,000,000 EUR
1230	Dessau	2,491 m²	3,000,000 EUR
773	Köln	508 m²	3,000,000 EUR

德國 • 住宅物業

本頁共12項物業，位於Landshut, Johannisthal, Heidelberg及另外9個地點。 售價由2.8 百萬歐元至3.0 百萬歐元。

相片、物業簡介及相關文件請見E1 Plus。

免費註冊

編號	地點	面積	售價
560	Landshut	980 m²	3,000,000 EUR
1714	Johannisthal 項目	1,486 m²	2,999,999 EUR
975	Heidelberg	837 m²	2,990,000 EUR
1728	Frankfurt am Main	325 m²	2,950,000 EUR
1409	Hodenhagen	1,810 m²	2,950,000 EUR
997	Unterschleißheim	324 m²	2,950,000 EUR
1865	Augsburg	873 m²	2,900,000 EUR
1653	Kordel 項目	700 m²	2,900,000 EUR
1438	Königshain	2,500 m²	2,867,762 EUR
1206	Neunkirchen	2,485 m²	2,860,000 EUR
2150	Wiesbaden	660 m²	2,800,000 EUR
1169	Hagen	2,165 m²	2,776,140 EUR

德國 • 住宅物業

本頁共12項物業，位於Frankfurt am Main, Darmstadt, Hamburg及另外9個地點。 售價由2.3 百萬歐元至2.7 百萬歐元。

相片、物業簡介及相關文件請見E1 Plus。

免費註冊

編號	地點	面積	售價
1209	Frankfurt am Main	780 m^2	2,700,000 EUR
1293	Darmstadt	552 m^2	2,680,000 EUR
2088	Hamburg	630 m^2	2,650,000 EUR
1309	Tegernsee	225 m^2	2,600,000 EUR
1232	Wallhausen	2,257 m^2	2,600,000 EUR
1813	Wiesbaden	642 m^2	2,590,000 EUR
1854	Frankenthal	950 m^2	2,550,000 EUR
1605	Bogen	1,181 m^2	2,545,000 EUR
2116	Asperg	407 m^2	2,495,200 EUR
2017	Oelde	1,868 m^2	2,450,000 EUR
2129	Esens	1,789 m^2	2,350,000 EUR
2175	Leipzig	1,450 m^2	2,300,000 EUR

德國 • 住宅物業

本頁共12項物業，位於Nürnberg, Bad Salzdetfurth, Börgerende-Rethwisch及另外7個地點。 售價由2.0 百萬歐元至2.3 百萬歐元。

相片、物業簡介及相關文件請見E1 Plus。

免費註冊

編號	地點	面積	售價
1200	Bad Salzdetfurth	543 m²	2,300,000 EUR
900	Börgerende-Rethwisch	525 m²	2,300,000 EUR
1715	Wedding 項目	584 m²	2,250,000 EUR
1806	Nürnberg	935 m²	2,230,000 EUR
2083	Falkensee	883 m²	2,200,000 EUR
1734	Nürnberg	801 m²	2,150,000 EUR
1210	Uhingen	634 m²	2,150,000 EUR
2184	Frankfurt am Main	496 m²	2,110,000 EUR
2155	Offenbach	676 m²	2,100,000 EUR
2104	Halle (Saale)	1,084 m²	2,093,700 EUR
1733	Nürnberg	935 m²	2,050,000 EUR
1661	Bad Hersfeld	530 m²	2,050,000 EUR

德國 • 住宅物業

本頁共12項物業，位於Stuttgart, Saarburg, Penig及另外9個地點。 售價由1.8 百萬歐元至2.0 百萬歐元。

相片、物業簡介及相關文件請見E1 Plus。

免費註冊

編號	地點	面積	售價
1050	Stuttgart	400 m^2	2,000,000 EUR
569	Saarburg	1,093 m^2	2,000,000 EUR
1124	Penig 項目	625 m^2	1,971,250 EUR
1855	Bexbach	880 m^2	1,950,000 EUR
1914	Düsseldorf District	400 m^2	1,900,000 EUR
1729	Fürth	790 m^2	1,900,000 EUR
1205	Neunkirchen	1,253 m^2	1,900,000 EUR
548	Wismar	700 m^2	1,900,000 EUR
1550	Paderborn	1,004 m^2	1,850,000 EUR
1735	Nürnberg	754 m^2	1,830,000 EUR
2108	Radolfzell	797 m^2	1,815,000 EUR
1904	Köln	227 m^2	1,800,000 EUR

德國 • 住宅物業

本頁共12項物業，位於Fürth, Chemnitz, Wuppertal及另外8個地點。 售價由1.6 百萬歐元至1.8 百萬歐元。

相片、物業簡介及相關文件請見E1 Plus。

免費註冊

編號	地點	面積	售價
1866	Chemnitz	1,835 m²	1,800,000 EUR
1856	Wuppertal	1,387 m²	1,800,000 EUR
672	Koblenz	2,488 m²	1,785,630 EUR
1807	Fürth	712 m²	1,750,000 EUR
2167	Duisburg	829 m²	1,744,000 EUR
2111	Waldstetten	571 m²	1,713,300 EUR
1843	Rüsselsheim	559 m²	1,700,000 EUR
2157	Süßen	672 m²	1,690,000 EUR
1731	Nürnberg	690 m²	1,670,000 EUR
1754	Dresden 項目	994 m²	1,650,000 EUR
1049	Solingen	1,050 m²	1,639,000 EUR
1732	Fürth	712 m²	1,600,000 EUR

德國 • 住宅物業

本頁共12項物業，位於Leipzig, Chemnitz, Ludwigshafen am Rhein及另外9個地點。 售價由1.5 百萬歐元至1.6 百萬歐元。

相片、物業簡介及相關文件請見E1 Plus。

免費註冊

編號	地點	面積	售價
1174	Leipzig	751 m^2	1,600,000 EUR
736	Chemnitz	1,440 m^2	1,600,000 EUR
1976	Ludwigshafen am Rhein	573 m^2	1,595,000 EUR
846	Bayreuth	212 m^2	1,590,000 EUR
1860	Duisburg	826 m^2	1,565,000 EUR
2151	Schönefeld 項目	1,400 m^2	1,550,000 EUR
1544	Nürnberg	304 m^2	1,550,000 EUR
1048	Welzow	1,414 m^2	1,550,000 EUR
1007	Hannover	328 m^2	1,524,000 EUR
2119	Frankfurt am Main	580 m^2	1,522,000 EUR
1875	Berlin Köpenick	474 m^2	1,500,000 EUR
1845	Augsburg	458 m^2	1,500,000 EUR

德國 • 住宅物業

本頁共12項物業，位於Dortmund, Wiesbaden, Weinstadt-Endersbach及另外8個地點。 售價由1.3 百萬歐元至1.5 百萬歐元。

相片、物業簡介及相關文件請見E1 Plus。

免費註冊

編號	地點	面積	售價
1034	Wiesbaden 項目	145 m²	1,500,000 EUR
642	Weinstadt-Endersbach	347 m²	1,500,000 EUR
976	Mannheim	428 m²	1,495,000 EUR
2100	Esslingen	268 m²	1,460,382 EUR
1468	Simmertal	400 m²	1,450,000 EUR
677	Bad Kreuznach	853 m²	1,450,000 EUR
2000	Nürnberg	406 m²	1,421,000 EUR
571	Dortmund	503 m²	1,400,000 EUR
847	Bayreuth	500 m²	1,339,000 EUR
1187	Pforzheim	642 m²	1,300,000 EUR
1069	Magdeburg 項目	1,811 m²	1,300,000 EUR
1996	Dortmund	666 m²	1,299,000 EUR

德國 • 住宅物業

本頁共12項物業，位於Waiblingen, Halle, Hannover及另外9個地點。 售價由1.1 百萬歐元至1.3 百萬歐元。

相片、物業簡介及相關文件請見E1 Plus。

免費註冊

編號	地點	面積	售價
748	Waiblingen	354 m²	1,295,000 EUR
1498	Halle	320 m²	1,250,000 EUR
1487	Hannover	270 m²	1,250,000 EUR
1163	Meiningen	451 m²	1,250,000 EUR
843	Bayreuth	467 m²	1,250,000 EUR
1695	Meissen	1,234 m²	1,234,000 EUR
2156	Chemnitz	1,443 m²	1,200,000 EUR
1289	Friedrichshain 項目	452 m²	1,200,000 EUR
1286	Schönefeld 項目	838 m²	1,200,000 EUR
1283	Wiesbaden	491 m²	1,200,000 EUR
668	Brandenburg an der Havel	800 m²	1,200,000 EUR
1730	Fürth	683 m²	1,150,000 EUR

德國 • 住宅物業

本頁共10項物業，位於Bremerhaven, Ostseebad Sellin, Berlin及另外6個地點。 售價由1.0 百萬歐元至1.1 百萬歐元。

相片、物業簡介及相關文件請見E1 Plus。

免費註冊

編號	地點	面積	售價
1585	Ostseebad Sellin	182 m²	1,100,000 EUR
1198	Berlin	218 m²	1,100,000 EUR
2035	Baunach	690 m²	1,080,000 EUR
1987	Vilsbiburg	257 m²	1,050,000 EUR
1376	Witten	675 m²	1,050,000 EUR
1089	Bremerhaven	873 m²	1,050,000 EUR
844	Mannheim	501 m²	1,050,000 EUR
2192	Bremerhaven	444 m²	1,032,000 EUR
1596	Stralsund	3,000 m²	1,000,000 EUR
580	Neuss	415 m²	1,000,000 EUR

德國 • 商住大廈



物業編號 2056

商住大廈

Neustadt (Hessen), 黑森州

售價	**12,000,000 EUR**
面積	**約 300 m²**
落成年份	**1980**
狀態	**現有物業**
結構	**Asset / Share Deal**



物業編號 2034

商住大廈

Kirchheimbolanden, 萊茵蘭-普法爾茨州

售價	**7,900,000 EUR**
面積	**約 4,203 m²**
地皮	**約 9,456 m²**



物業編號 1673

商住大廈

Lübeck, Schleswig-Holstein

售價	**7,700,000 EUR**
面積	**約 9,213 m²**
地皮	**約 14,381 m²**

本頁共11項物業，位於Neustadt (Hessen), Kirchheimbolanden, Lübeck及另外8個地點。 售價由7.7 百萬歐元至260.0 百萬歐元。

更多物業

編號	地點	面積	售價
1435	Braunschweig 項目 Big Deal	22,000 m²	**260,000,000 EUR**
1471	Karlsruhe Big Deal	21,266 m²	**59,000,000 EUR**
1432	Neuss 項目 Big Deal	200,000 m²	**40,000,000 EUR**
1751	Wuppertal Big Deal	20,029 m²	**36,800,000 EUR**
2007	Mecklenburg Big Deal	11,652 m²	**32,160,000 EUR**
1822	Gelsenkirchen Big Deal	10,980 m²	**16,250,000 EUR**
1511	Ramstein-Miesenbach Big Deal	8,841 m²	**15,000,000 EUR**
2063	Bischofsheim Big Deal	1,885 m²	**13,500,000 EUR**

在E1 Plus免費註冊 →

德國 • 商住大廈


圖片：賣方提供

物業編號 2072

商住大廈

Ebersbach an der Fils, Baden-Württemberg

售價	4,700,000 EUR
面積	約 6,023 m²
地皮	約 3,490 m²
落成年份	1971
狀態	現有物業
結構	Asset Deal


圖片：賣方提供

物業編號 2195

商住大廈

Gelsenkirchen, 北萊茵-威斯特法倫州

售價	3,500,000 EUR
面積	約 4,000 m²
地皮	約 6,057 m²


圖片：賣方提供

物業編號 1549

商住大廈

Stuttgart, Baden-Württemberg

售價	3,000,000 EUR
面積	約 2,450 m²
地皮	約 3,768 m²

本頁共11項物業，位於Stuttgart, Ebersbach an der Fils, Gelsenkirchen及另外7個地點。 售價由3.0 百萬歐元至13.4 百萬歐元。

更多物業

編號	地點	面積	售價
1980	Dortmund Big Deal	35,000 m²	13,440,000 EUR
1406	Ludwigshafen am Rhein Big Deal	11,936 m²	12,400,000 EUR
1869	Brandenburg an der Havel Big Deal	12,876 m²	12,300,000 EUR
638	Stuttgart Big Deal	3,750 m²	11,000,000 EUR
2145	Zittau	4,900 m²	8,550,000 EUR
1280	Mönchengladbach 項目	3,706 m²	7,800,000 EUR
760	Deggendorf	1,411 m²	6,900,000 EUR
1941	Rutesheim	2,382 m²	6,200,000 EUR

在E1 Plus免費註冊 →

德國 • 商住大廈

本頁共12項物業，位於Wuppertal, Rutesheim, Großenhain及另外8個地點。 售價由4.0 百萬歐元至6.2 百萬歐元。

相片、物業簡介及相關文件請見E1 Plus。

免費註冊

編號	地點	面積	售價
1930	Wuppertal	5,000 m^2	6,200,000 EUR
902	Rutesheim	2,382 m^2	6,200,000 EUR
882	Wuppertal	5,000 m^2	6,200,000 EUR
2146	Großenhain	1,628 m^2	5,730,000 EUR
1668	Döhlau	8,000 m^2	5,500,000 EUR
1266	Bernau bei Berlin	1,731 m^2	5,000,000 EUR
1787	Duisburg	1,100 m^2	4,900,000 EUR
1397	Herrenberg	5,250 m^2	4,800,000 EUR
665	Frankfurt am Main	1,359 m^2	4,400,000 EUR
1607	Aystetten	2,950 m^2	4,300,000 EUR
1903	Berlin Köpenick	1,383 m^2	4,000,000 EUR
2120	Hameln	2,600 m^2	3,950,000 EUR

德國 • 商住大廈

本頁共12項物業，位於Hanau am Main, Seehausen, 慕尼黑及另外9個地點。 售價由2.2 百萬歐元至3.3 百萬歐元。

相片、物業簡介及相關文件請見E1 Plus。

免費註冊

編號	地點	面積	售價
808	Hanau am Main	2,000 m²	3,300,000 EUR
1756	Seehausen	3,402 m²	3,200,000 EUR
1139	慕尼黑	281 m²	3,200,000 EUR
1602	Wittstock	1,995 m²	2,899,000 EUR
988	Großostheim	1,734 m²	2,898,000 EUR
1359	Haßloch	3,200 m²	2,750,000 EUR
743	Frankfurt am Main	475 m²	2,700,000 EUR
1819	Budenheim	880 m²	2,500,000 EUR
546	Furth	3,000 m²	2,500,000 EUR
1973	Mannheim	1,710 m²	2,295,000 EUR
2019	Greven	11,400 m²	2,280,000 EUR
1690	Hechingen	2,263 m²	2,200,000 EUR

德國 • 商住大廈

本頁共12項物業，位於Berlin Köpenick, Aken, Berlin及另外8個地點。 售價由1.2 百萬歐元至2.0 百萬歐元。

相片、物業簡介及相關文件請見E1 Plus。

免費註冊

編號	地點	面積	售價
1879	Aken	1,043 m²	1,975,000 EUR
1805	Berlin	619 m²	1,900,000 EUR
1473	Handewitt	–	1,850,000 EUR
1757	Seelingstädt	914 m²	1,800,000 EUR
1895	Berlin Köpenick	566 m²	1,630,000 EUR
1896	Berlin Köpenick	511 m²	1,525,000 EUR
1176	Eichenau	454 m²	1,499,000 EUR
1682	Schönebeck	1,160 m²	1,400,000 EUR
575	Konz	550 m²	1,400,000 EUR
1691	Steinfurt	1,410 m²	1,350,000 EUR
579	Neunkirchen	1,100 m²	1,350,000 EUR
1884	Dresden	585 m²	1,245,000 EUR

德國 • 商住大廈

本頁共2項物業，位於Neustadt 及 Budenheim。 售價由1.1 百萬歐元至 1.2 百萬歐元。

相片、物業簡介及相關文件請見E1 Plus。

免費註冊

編號	地點	面積	售價
1366	Neustadt	284 m^2	1,198,000 EUR
2066	Budenheim	600 m^2	1,100,000 EUR

德國 • 零售及購物中心



圖片：賣方提供

物業編號 1508

零售物業

Werdau, 薩克森州

售價	**5,610,000 EUR**
面積	**約 1,577 m²**
地皮	**約 10,760 m²**
狀態	**現有物業**
結構	**Asset Deal**



圖片：賣方提供

物業編號 1504

零售物業

Görlitz, 薩克森州

售價	**5,288,400 EUR**
面積	**約 2,311 m²**
地皮	**約 2,311 m²**

本頁共10項物業，位於Werdau, Görlitz, Gera及另外7個地點。 售價由1.8百萬歐元至10.2 百萬歐元。

更多物業

編號	地點	面積	售價
1883	Gera Big Deal	18,051 m²	**10,250,000 EUR**
949	Velten	2,250 m²	**7,500,000 EUR**
1507	Halle (Saale)	1,494 m²	**5,790,294 EUR**
1840	Leverkusen	3,475 m²	**3,950,000 EUR**
1878	Dessau	4,107 m²	**2,800,000 EUR**
1870	Jüterbog	4,850 m²	**2,450,000 EUR**
1881	Kaltennordheim	1,045 m²	**1,930,000 EUR**
1885	Guben	1,903 m²	**1,785,000 EUR**

在E1 Plus免費註冊 →

德國 • 零售及購物中心

本頁共6項物業，位於Muldenstein, Wasungen, Nördlingen及另外3個地點。 售價由1.1 百萬歐元至1.8 百萬歐元。

相片、物業簡介及相關文件請見E1 Plus。

免費註冊

編號	地點	面積	售價
1877	Muldenstein	1,236 m^2	1,750,000 EUR
1880	Wasungen	1,064 m^2	1,700,000 EUR
1970	Nördlingen	520 m^2	1,690,000 EUR
1892	Bad Kissingen	1,037 m^2	1,390,000 EUR
1928	Saarbrücken	1,008 m^2	1,275,000 EUR
1871	Scheßlitz	930 m^2	1,150,000 EUR

德國 • 安老及醫療



物業編號 1672

安老及醫療

Hamburg

售價	6,900,000 EUR
面積	約 2,349 m²
地皮	約 5,564 m²
落成年份	1970
狀態	現有物業
結構	Asset / Share Deal



物業編號 883

安老及醫療

Neuss, 北萊茵-威斯特法倫州

售價	3,900,000 EUR
面積	約 1,200 m²
地皮	約 1,200 m²

本頁共10項物業，位於Neuss, Hamburg, Steinfurt及另外6個地點。 售價由1.4 百萬歐元至25.0 百萬歐元。

更多物業

編號	地點	面積	售價
2089	Steinfurt Big Deal	40,600 m²	25,000,000 EUR
1923	Bad Gandersheim Big Deal	13,729 m²	19,950,000 EUR
1385	Kiebitzreihe	1,930 m²	4,728,400 EUR
1931	Neuss	1,200 m²	3,900,000 EUR
616	Leipzig	1,080 m²	2,600,000 EUR
2114	Waldstetten	550 m²	2,200,000 EUR
1506	Bad Schwalbach	871 m²	1,745,000 EUR
1554	Stolzenau	525 m²	1,450,000 EUR

在E1 Plus免費註冊 →

德國 • 物流及廠房



物業編號 908

物流及廠房

Stuttgart, Baden-Württemberg

售價	**38,000,000 EUR**
面積	**約 17,400 m²**
地皮	**約 13,500 m²**
狀態	**現有物業**
結構	**Asset Deal**

本頁共9項物業，位於Wiesbaden, Stuttgart, Aschersleben及另外5個地點。 售價由2.0 百萬歐元至38.0 百萬歐元。

更多物業

編號	地點	面積	售價
1006	Wiesbaden 項目 Big Deal	2,000 m²	**29,370,000 EUR**
837	Wiesbaden 項目 Big Deal	–	**29,370,000 EUR**
742	Aschersleben Big Deal	30,080 m²	**15,823,260 EUR**
1873	Zeithain	45,004 m²	**8,900,000 EUR**
1944	Velten	2,250 m²	**7,500,000 EUR**
2165	Lichtenau	7,355 m²	**3,700,000 EUR**
1272	Lindenberg	3,000 m²	**3,495,000 EUR**
1196	Berlin	1,000 m²	**1,999,000 EUR**

在E1 Plus免費註冊 →

德國 • 物流及廠房

本頁共1項物業，位於Heppenheim an der Bergstrasse。 售價1.6 百萬歐元。

相片、物業簡介及相關文件請見E1 Plus。

免費註冊

編號	地點	面積	售價
1946	Heppenheim an der Bergstrasse	986 m^2	**1,638,000 EUR**

德國 • 土地及發展項目



物業編號 2159

土地

Leipzig, 薩克森州

售價	6,000,000 EUR
地皮	約 1,833 m²
狀態	發展項目
結構	Asset / Share Deal



物業編號 1821

土地

Grimma, 薩克森州

售價	4,150,000 EUR
地皮	約 72,000 m²
落成年份	2025



物業編號 2161

土地

Mücheln, 薩克森-安哈爾特州

售價	4,000,000 EUR
狀態	發展項目
結構	Asset Deal

本頁共11項物業，位於Berlin, Leipzig, Grimma及另外6個地點。 售價由4.0 百萬歐元至300.0 百萬歐元。

更多物業

編號	地點	面積	售價
2025	Parchim 項目 Big Deal	330 m² 地皮	300,000,000 EUR
636	Adlershof 項目 Big Deal	12,546 m² 地皮	120,000,000 EUR
933	Brandenburg an der Havel Big Deal	614,341 m² 地皮	45,000,000 EUR
1763	Neuss 項目 Big Deal	52,816 m² 地皮	25,900,000 EUR
1292	Berlin 項目 Big Deal	22,745 m² 地皮	25,000,000 EUR
635	Kleinmachnow 項目 Big Deal	7,820 m² 地皮	23,000,000 EUR
907	Berlin 項目 Big Deal	2,052 m² 地皮	20,700,000 EUR
1287	Berlin 項目 Big Deal	4,750 m² 地皮	19,425,000 EUR

德國 • 土地及發展項目

本頁共12項物業，位於Salzgitter, Braunschweig, Kaisersesch及另外7個地點。 售價由9.1 百萬歐元至16.0 百萬歐元。

相片、物業簡介及相關文件請見E1 Plus。

免費註冊

編號	地點	面積	售價
1669	Kaisersesch 項目 Big Deal	162,757 m² 地皮	16,000,000 EUR
626	All 項目 Big Deal	450,000 m² 地皮	15,000,000 EUR
1850	Memmingen 項目 Big Deal	202,460 m² 地皮	14,800,000 EUR
1150	Leipzig Big Deal	28,531 m² 地皮	14,560,000 EUR
1687	Erlensee 項目 Big Deal	21,365 m² 地皮	13,700,000 EUR
1707	Bogenhausen 項目 Big Deal	1,152 m² 地皮	12,000,000 EUR
1291	Wilmersdorf 項目 Big Deal	900 m² 地皮	12,000,000 EUR
1679	Salzgitter 項目 Big Deal	3,964 m² 地皮	11,193,600 EUR
1677	Braunschweig 項目 Big Deal	4,344 m² 地皮	10,980,000 EUR
712	Usedom 項目 Big Deal	59,963 m² 地皮	10,000,000 EUR
1680	Salzgitter 項目	13,599 m² 地皮	9,359,000 EUR
1678	Braunschweig 項目	3,467 m² 地皮	9,100,000 EUR

德國 • 土地及發展項目

本頁共12項物業，位於Mettmann, Friedersdorf, Nauen及另外7個地點。售價由3.4 百萬歐元至7.2 百萬歐元。

相片、物業簡介及相關文件請見E1 Plus。

免費註冊

編號	地點	面積	售價
1288	Nauen 項目	4,880 m² 地皮	7,250,000 EUR
1075	Berlin 項目	6,600 m² 地皮	5,200,000 EUR
1256	慕尼黑 項目	735 m² 地皮	5,000,000 EUR
1235	Düsseldorf	2,595 m² 地皮	5,000,000 EUR
679	Kirn	55,000 m² 地皮	4,850,000 EUR
1764	Ratingen 項目	5,100 m² 地皮	4,300,000 EUR
1932	Mettmann 項目	1,161 m² 地皮	4,200,000 EUR
884	Mettmann 項目	1,161 m² 地皮	4,200,000 EUR
2164	Friedersdorf 項目	48,526 m² 地皮	3,700,000 EUR
1681	Wolfsburg 項目	800 m² 地皮	3,595,000 EUR
2147	Friedersdorf 項目	48,526 m² 地皮	3,500,000 EUR
1704	Magdeburg 項目	10,414 m² 地皮	3,400,000 EUR

德國 • 土地及發展項目

本頁共12項物業，位於Leipzig, Anklam, Köln及另外8個地點。 售價由1.7 百萬歐元至3.0 百萬歐元。

相片、物業簡介及相關文件請見E1 Plus。

免費註冊

編號	地點	面積	售價
539	Anklam 項目	13,615 m² 地皮	3,050,000 EUR
1116	Köln 項目	788 m² 地皮	2,950,000 EUR
1752	Leipzig 項目	2,408 m² 地皮	2,640,000 EUR
1736	Wittlich 項目	2,674 m² 地皮	2,600,000 EUR
1083	Teltow 項目	806 m² 地皮	2,350,000 EUR
1705	Magdeburg 項目	1,300 m² 地皮	2,234,725 EUR
1598	Leipzig 項目	5,299 m² 地皮	2,100,000 EUR
1073	Dietzenbach	1,541 m² 地皮	2,000,000 EUR
2036	Hanau am Main 項目	3,308 m² 地皮	1,900,000 EUR
1285	Brieselang 項目	3,989 m² 地皮	1,800,000 EUR
2113	Finsterwalde 項目	7,500 m² 地皮	1,700,000 EUR
1039	Bergen auf Rügen	5,373 m² 地皮	1,700,000 EUR

德國 • 土地及發展項目

本頁共12項物業，位於Oberhausen, Hilden, Mannheim及另外7個地點。售價由1.2 百萬歐元至1.6 百萬歐元。

相片、物業簡介及相關文件請見E1 Plus。

免費註冊

編號	地點	面積	售價
1974	Mannheim 項目	4,626 m² 地皮	1,650,000 EUR
1936	Oberhausen 項目	2,500 m² 地皮	1,600,000 EUR
888	Oberhausen 項目	2,500 m² 地皮	1,600,000 EUR
1067	Kelkheim (Taunus) 項目	766 m² 地皮	1,590,000 EUR
1361	Haßloch 項目	4,071 m² 地皮	1,500,000 EUR
1644	Luftkurort Arendsee 項目	6,000 m² 地皮	1,450,000 EUR
1158	Kelsterbach 項目	1,000 m² 地皮	1,450,000 EUR
1115	Magdeburg 項目	2,458 m² 地皮	1,300,000 EUR
1514	Hamburg 項目	779 m² 地皮	1,290,000 EUR
1938	Hilden 項目	1,433 m² 地皮	1,285,000 EUR
890	Hilden 項目	1,433 m² 地皮	1,285,000 EUR
1248	Frankfurt am Main 項目	611 m² 地皮	1,250,000 EUR

德國 • 土地及發展項目

本頁共5項物業，位於Frankfurt am Main, Halstenbek, Speyer及另外2個地點。 售價由1.0 百萬歐元至1.2 百萬歐元。

相片、物業簡介及相關文件請見E1 Plus。

免費註冊

編號	地點	面積	售價
1214	Frankfurt am Main 項目	611 m^2 地皮	1,250,000 EUR
1470	Halstenbek 項目	972 m^2 地皮	1,190,000 EUR
1958	Speyer 項目	3,800 m^2 地皮	1,185,000 EUR
1846	Chemnitz 項目	95,000 m^2 地皮	1,100,000 EUR
1848	Potsdam 項目	1,915 m^2 地皮	1,000,000 EUR

德國 • 商業物業

本頁共10項物業，位於Berlin, Hamburg, Hanau am Main及另外5個地點。 售價由6.9 百萬歐元至35.0 百萬歐元。

相片、物業簡介及相關文件請見E1 Plus。

免費註冊

編號	物業	地點	面積	售價
2197	商業物業	Hamburg Big Deal	4,512 m²	35,000,000 EUR
1405	商業物業	Hanau am Main Big Deal	6,388 m²	15,000,000 EUR
1844	商業物業	Berlin Big Deal	5,524 m²	12,900,000 EUR
1282	商業物業	Untersiemau Big Deal	25,000 m²	12,000,000 EUR
1979	商業物業	Berlin	1,550 m²	9,600,000 EUR
1893	商業物業	Wiesbaden	7,834 m²	9,000,000 EUR
1054	商業物業	Velden	6,900 m²	8,000,000 EUR
892	商業物業	Offenbach	822 m²	8,000,000 EUR
1066	商業物業	Berlin	21,000 m²	7,500,000 EUR
1216	商業物業	Mömlingen	8,000 m²	6,900,000 EUR

德國 • 商業物業

本頁共10項物業，位於Deggendorf, Cottbus, Bruchköbel及另外7個地點。售價由3.0 百萬歐元至6.9 百萬歐元。

相片、物業簡介及相關文件請見E1 Plus。

免費註冊

編號	物業	地點	面積	售價
1009	商業物業	Deggendorf	1,411 m²	6,900,000 EUR
1208	商業物業	Cottbus	8,149 m²	6,700,000 EUR
1215	商業物業	Bruchköbel	2,383 m²	6,490,000 EUR
1407	商業物業 (項目)	Böblingen	6,240 m²	5,900,000 EUR
538	商業物業 (項目)	Gersthofen	3,462 m²	5,800,000 EUR
718	商業物業	Biebelried	4,018 m²	4,900,000 EUR
1051	商業物業	Moosburg	7,830 m²	4,000,000 EUR
1149	商業物業	Gunzenhausen	4,950 m²	3,800,000 EUR
510	商業物業	Mannheim	1,033 m²	3,200,000 EUR
606	商業物業	Leipzig	1,865 m²	3,000,000 EUR

德國 • 商業物業

本頁共10項物業，位於Hechingen, Hannover, Mettmann及另外5個地點。 售價由1.7 百萬歐元至2.9 百萬歐元。

相片、物業簡介及相關文件請見E1 Plus。

免費註冊

編號	物業	地點	面積	售價
1030	商業物業	Mettmann	10,500 m²	2,900,000 EUR
821	商業物業	Leipzig	1,860 m²	2,600,000 EUR
2016	商業物業	Berlin	1,679 m²	2,500,000 EUR
1597	商業物業	Riesa	19,000 m² 地皮	2,500,000 EUR
1132	商業物業	Chemnitz	1,320 m²	2,350,000 EUR
1943	商業物業	Hechingen	2,263 m²	2,200,000 EUR
916	商業物業	Hechingen	2,084 m²	2,200,000 EUR
1599	商業物業	Cottbus	1,849 m²	1,900,000 EUR
1937	商業物業	Hannover	4,182 m²	1,700,000 EUR
889	商業物業	Hannover	4,182 m²	1,700,000 EUR

在E1 Plus免費註冊 →

德國 • 其他資產類別

本頁共10項物業，位於Dortmund, Heppenheim an der Bergstrasse, Bensheim及另外7個地點。 售價由1.4 百萬歐元至29.8 百萬歐元。

相片、物業簡介及相關文件請見E1 Plus。

免費註冊

編號	物業	地點	面積	售價
983	商業物業	Dortmund	1,000 m²	1,650,000 EUR
1010	商業物業	Heppenheim an der Bergstrasse	986 m²	1,638,000 EUR
1437	商業物業	Bensheim	3,869 m²	1,500,000 EUR
1925	商業物業	Mönchengladbach	1,800 m²	1,350,000 EUR
1548	商業物業	Steinfurt	1,410 m²	1,350,000 EUR
759	寫字樓	Hagen Big Deal	3,626 m²	11,900,000 EUR
2138	寫字樓	Hannover	18,000 m²	8,500,000 EUR
1939	寫字樓	Offenbach	822 m²	8,000,000 EUR
1396	寫字樓	Frankfurt am Main	1,944 m²	7,800,000 EUR
1393	酒店	Bremen Big Deal	4,500 m²	29,750,000 EUR

德國 • 酒店及度假村

本頁共10項物業，位於Garching bei München, Karlsruhe, Bernkastel-Kues及另外7個地點。 售價由2.9 百萬歐元至22.0 百萬歐元。

相片、物業簡介及相關文件請見E1 Plus。

免費註冊

編號	物業	地點	面積	售價
2020	酒店	Garching bei München Big Deal	1,000 m²	22,000,000 EUR
1889	酒店	Karlsruhe Big Deal	3,922 m²	20,200,000 EUR
937	酒店	Bernkastel-Kues Big Deal	6,675 m²	18,500,000 EUR
1906	酒店 (項目)	Frankfurt am Main Big Deal	16,120 m²	16,000,000 EUR
2176	酒店	慕尼黑	1,542 m²	9,250,000 EUR
1676	酒店 (項目)	Kelsterbach	22,000 m²	9,000,000 EUR
1948	酒店	Regensburg	9,200 m²	8,500,000 EUR
1547	酒店	Köln	2,873 m²	7,900,000 EUR
754	酒店	Halle (Saale)	1,333 m²	3,000,000 EUR
660	酒店	Wiesbaden	780 m²	2,918,000 EUR

德國 • 酒店及度假村 • 特殊物業

本頁共4項物業，位於Kellenhusen, Grünstadt, Tholey及另外1個地點。 售價由1.4 百萬歐元至2.9 百萬歐元。

相片、物業簡介及相關文件請見E1 Plus。

免費註冊

編號	物業	地點	面積	售價
1614	酒店	Kellenhusen	580 m^2	2,150,000 EUR
1972	酒店	Grünstadt	942 m^2	1,895,000 EUR
1279	酒店	Tholey	1,184 m^2	1,450,000 EUR
2041	特殊物業	Zweibrücken	1,100 m^2	2,900,000 EUR

在E1 Plus免費註冊 →

西班牙

15項非公開物業

住宅物業 · 4

商業物業 · 2

酒店及度假村 · 8

物流及廠房 · 1







在E1 Plus免費註冊 →

西班牙 • 商業物業



物業編號 2096

商業物業

Ciudad Real, 卡斯蒂利亞-拉曼查

售價	**6,000,000 EUR**
落成年份	**1927**
狀態	**現有物業**

本頁共2項物業，位於Ciudad Real 及 Madrid。 售價由4.2 百萬歐元至6.0 百萬歐元。

更多物業

編號	地點	面積	售價
2068	Madrid	2,078 m^2	**4,200,000 EUR**

在E1 Plus免費註冊 →

西班牙 • 酒店及度假村



圖片：賣方提供

物業編號 1524

酒店

Madrid, 馬德里自治區

售價	220,000,000 EUR
面積	約 30,000 m²
地皮	約 3,100 m²
落成年份	1972
狀態	現有物業
結構	Asset Deal



圖片：賣方提供

物業編號 1894

酒店

Es Castell, 巴利亞利群島

售價	11,000,000 EUR
面積	約 7,949 m²
地皮	約 9,131 m²



圖片：賣方提供

物業編號 1601

酒店

Girona, 加泰羅尼亞

售價	8,500,000 EUR
面積	約 3,400 m²
地皮	約 5,000 m²

本頁共8項物業，位於Madrid, Es Castell, Girona及另外3個地點。 售價由1.0 百萬歐元至220.0 百萬歐元。

更多物業

編號	地點	面積	售價
2065	Madrid Big Deal	–	52,000,000 EUR
2060	Madrid Big Deal	8,000 m²	14,000,000 EUR
1525	Tarifa Big Deal	3,000 m²	13,000,000 EUR
1520	Valladolid	1,100 m²	3,400,000 EUR
2122	Albocàsser	900 m²	1,000,000 EUR

西班牙 · 物流及廠房



物業編號 1523

物流及廠房

Jaén, 安達盧西亞

售價	**7,900,000 EUR**
面積	**約 20,000 m²**
地皮	**約 27,000 m²**
落成年份	**2007**
狀態	**現有物業**
結構	**Asset / Share Deal**

本頁共1項物業，位於Jaén。 售價7.9 百萬歐元。

西班牙 • 住宅物業

本頁共4項物業，位於Marratxí, Calvià 及 Santa Cruz de Tenerife。 售價由 1.7 百萬歐元至98.2 百萬歐元。

相片、物業簡介及相關文件請見E1 Plus。

免費註冊

編號	物業	地點	面積	售價
1782	住宅物業	Marratxí Big Deal	22,500 m^2	**98,241,700 EUR**
1781	住宅物業	Marratxí Big Deal	22,500 m^2	**98,241,700 EUR**
1481	住宅物業	Calvià	360 m^2	**7,850,000 EUR**
1445	住宅物業	Santa Cruz de Tenerife	350 m^2	**1,700,000 EUR**

奧地利

13項非公開物業

住宅物業 • 4

商住大廈 • 1

商業物業 • 1

零售及購物中心 • 2

酒店及度假村 • 2

土地及發展項目 • 2

特殊物業 • 1



在E1 Plus免費註冊 →

奧地利 • 住宅物業



物業編號 803

住宅物業

Sankt Pölten Stadt, 下奧地利州

售價	**18,500,000 EUR**
面積	**約 3,673 m²**
地皮	**約 5,850 m²**
狀態	**發展項目**
結構	**Share Deal**

本頁共4項物業，位於Sankt Pölten Stadt, Wiener Neustadt 及 Spittal an der Drau。 售價由1.4百萬歐元至29.0 百萬歐元。

更多物業

編號	地點	面積	售價
1234	Wiener Neustadt Big Deal	17,860 m²	**29,000,000 EUR**
804	Sankt Pölten Stadt	3,673 m²	**4,000,000 EUR**
2046	Spittal an der Drau	748 m²	**1,450,000 EUR**

奧地利 • 其他資產類別

本頁共9項物業，位於Salzburg, Klagenfurt am Wörthersee, 維也納及另外6個地點。 售價由2.5 百萬歐元至109.2 百萬歐元。

相片、物業簡介及相關文件請見E1 Plus。

免費註冊

編號	物業	地點	面積	售價
1926	商住大廈	Salzburg Big Deal	19,409 m²	109,213,000 EUR
1092	商業物業	Klagenfurt am Wörthersee Big Deal	14,786 m²	26,000,000 EUR
2194	零售物業	維也納 Big Deal	10,200 m²	18,000,000 EUR
1670	零售物業	Leibnitz Big Deal	10,000 m²	15,000,000 EUR
852	酒店	Loosdorf	–	2,690,000 EUR
502	酒店	Mariazell	4,250 m²	2,500,000 EUR
1081	土地 (項目)	Wiener Neustadt Big Deal	6,455 m² 地皮	42,000,000 EUR
501	土地	Vigaun	120,000 m² 地皮	6,000,000 EUR
2045	特殊物業	Krumpendorf	568 m²	6,500,000 EUR

希臘

9項非公開物業

住宅物業 • 1

酒店及度假村 • 7

土地及發展項目 • 1







在E1 Plus免費註冊 →

希臘 • 酒店及度假村



物業編號 2080

酒店

Mykonos, South Aegean

售價	**32,000,000 EUR**
面積	**約 1,450 m²**
地皮	**約 4,025 m²**
落成年份	**2024**
狀態	**現有物業**
結構	**Asset Deal**



物業編號 2074

酒店

雅典, South Aegean

售價	**8,000,000 EUR**
面積	**約 903 m²**
地皮	**約 4,600 m²**



物業編號 2073

酒店

雅典, South Aegean

售價	**6,700,000 EUR**
面積	**約 803 m²**
地皮	**約 4,703 m²**

本頁共5項物業，位於雅典, Mykonos 及 Piraeus。 售價由2.5 百萬歐元至32.0 百萬歐元。

更多物業

編號	地點	面積	售價
2077	Piraeus Big Deal	4,900 m²	**15,000,000 EUR**
2076	雅典	400 m²	**2,500,000 EUR**

在E1 Plus免費註冊 →

希臘 • 酒店及度假村



物業編號 2084

酒店

雅典, Attica Region

售價	5,500,000 EUR
面積	約 1,400 m²
地皮	約 430 m²
落成年份	2020
狀態	現有物業
結構	Asset Deal



物業編號 2082

酒店

雅典, South Aegean

售價	5,500,000 EUR
面積	約 1,368 m²
地皮	約 5,673 m²

本頁共2項物業，位於雅典。 售價5.5 百萬歐元。

希臘 • 住宅物業 • 土地及發展項目

本頁共2項物業，位於Lefkada 及 Kórinthos。 售價由1.3 百萬歐元至 22.0 百萬歐元。

相片、物業簡介及相關文件請見E1 Plus。

免費註冊

編號	物業	地點	面積	售價
2075	住宅物業	Lefkada	375 m²	1,300,000 EUR
1913	土地	Kórinthos Big Deal	–	22,000,000 EUR

塞浦路斯

8項非公開物業

住宅物業 • 3

商住大廈 • 2

土地及發展項目 • 3



在E1 Plus免費註冊 →

塞浦路斯 • 商住大廈

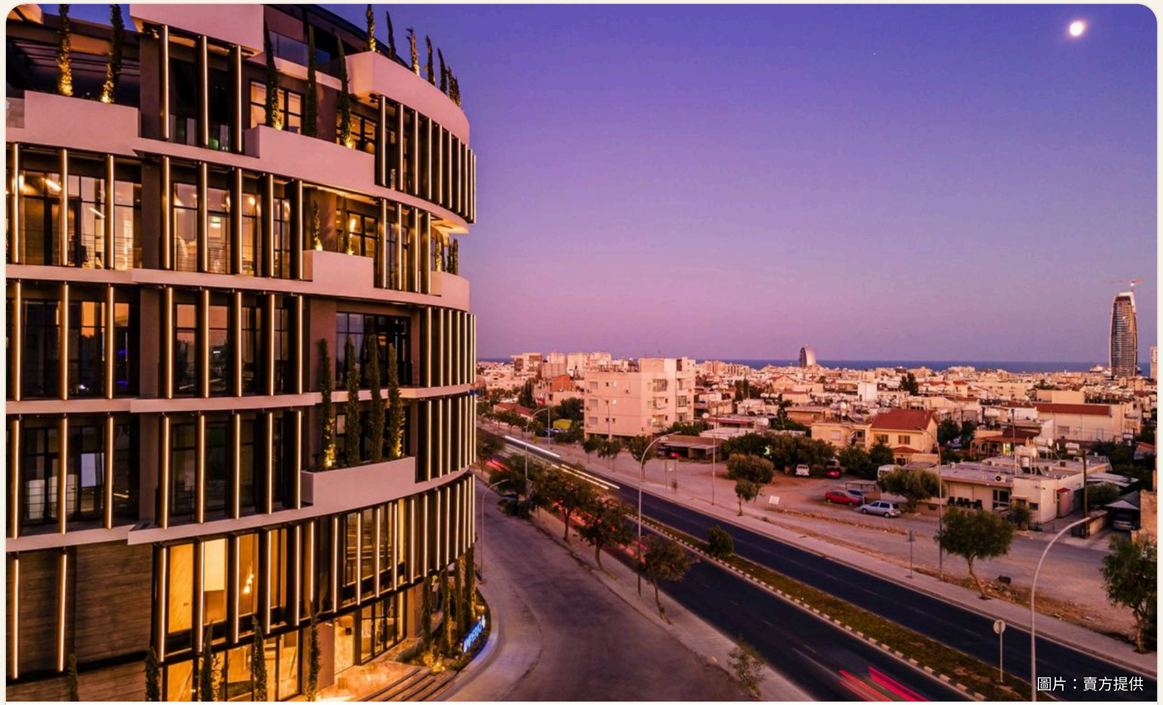
圖片：賣方提供

物業編號 901

商住大廈

Limassol, Limassol District

售價	**8,000,000 EUR**
面積	**約 1,660 m²**
地皮	**約 1,660 m²**
狀態	**現有物業**
結構	**Asset Deal**

本頁共2項物業，位於Limassol 及 Kyrenia。 售價由7.7 百萬歐元至8.0 百萬歐元。

更多物業

編號	地點	面積	售價
866	Kyrenia 項目	42,816 m²	**6,600,000 GBP**

在E1 Plus免費註冊 →

塞浦路斯 • 住宅物業 • 土地及發展項目

本頁共6項物業，位於Kyrenia 及 Famagusta。 售價由1.0 百萬歐元至 4.5 百萬歐元。

相片、物業簡介及相關文件請見E1 Plus。

免費註冊

編號	物業	地點	面積	售價
910	住宅物業	Kyrenia	380 m^2	1,250,000 GBP
865	住宅物業	Kyrenia	316 m^2	972,000 GBP
913	住宅物業	Kyrenia	430 m^2	1,000,000 EUR
1222	土地	Kyrenia	18,900 m^2 地皮	3,850,000 GBP
920	土地	Famagusta	22,700 m^2 地皮	2,550,000 EUR
911	土地 (項目)	Kyrenia	5,325 m^2 地皮	1,200,000 EUR

意大利

8項非公開物業

住宅物業 • 3

酒店及度假村 • 3

土地及發展項目 • 1

特殊物業 • 1



在E1 Plus免費註冊 →

意大利 • 酒店及度假村


圖片：賣方提供

物業編號 2003

酒店

Provincia di Verona, 威尼托

售價	**4,180,000 EUR**
面積	**約 1,688 m²**
地皮	**約 14,000 m²**
落成年份	**2010**
狀態	**現有物業**
結構	**Share Deal**

本頁共3項物業，位於Provincia di Verona, Lazise 及 Rio nell'Elba。 售價由3.2 百萬歐元至8.0 百萬歐元。

更多物業

編號	地點	面積	售價
2069	Lazise	835 m²	**8,000,000 EUR**
693	Rio nell'Elba	1,000 m²	**3,200,000 EUR**

在E1 Plus免費註冊 →

意大利 • 其他資產類別

本頁共5項物業，位於Bardolino, Provincia di Verona, Casoria及另外2個地點。 售價由1.4 百萬歐元至25.0 百萬歐元。

相片、物業簡介及相關文件請見E1 Plus。

免費註冊

編號	物業	地點	面積	售價
1360	住宅物業	Bardolino	500 m^2	2,600,000 EUR
1727	住宅物業	Provincia di Verona	300 m^2	2,300,000 EUR
2128	住宅物業	Casoria	646 m^2	1,350,000 EUR
2093	土地 (項目)	Salò Big Deal	16,000 m^2 地皮	25,000,000 EUR
2092	特殊物業	Serravalle Pistoiese Big Deal	10,000 m^2	20,000,000 EUR

克羅地亞

7項非公開物業

住宅物業 · 1 | 零售及購物中心 · 1 | 酒店及度假村 · 1 | 土地及發展項目 · 4

在E1 Plus免費註冊 →

克羅地亞 • 其他資產類別

本頁共7項物業，位於Zadar, Plitvicka Jezera, Grad Kutina及另外3個地點。售價由1.4 百萬歐元至10.0 百萬歐元。

相片、物業簡介及相關文件請見E1 Plus。

免費註冊

編號	物業	地點	面積	售價
1452	住宅物業 (項目)	Plitvicka Jezera	10,000 m²	1,600,000 EUR
2054	零售物業	Grad Kutina	860 m²	1,600,000 EUR
2053	酒店	Zadar	1,526 m²	4,000,000 EUR
2032	土地	Privlaka Big Deal	17,500 m² 地皮	10,000,000 EUR
1790	土地	Zadar	3,120 m² 地皮	3,500,000 EUR
1606	土地	Labin	45,000 m² 地皮	2,500,000 EUR
1570	土地	Pula	12,500 m² 地皮	1,437,000 EUR

比利時

6項非公開物業

商住大廈 • 1

商業物業 • 5





在E1 Plus免費註冊 →

比利時 · 商住大廈



圖片：賣方提供

本頁共1項物業，位於布魯塞爾。 售價81.4 百萬歐元。

物業編號 1810

商住大廈

布魯塞爾, Brussels-Capital Region

售價	**81,410,000 EUR**
面積	**約 52,903 m²**
地皮	**約 69,361 m²**
狀態	**現有物業**
結構	**Asset / Share Deal**

在E1 Plus免費註冊 →

比利時 • 商業物業



圖片：賣方提供

物業編號 1774

商業物業

布魯塞爾, Brussels-Capital Region

售價	**27,700,000 EUR**
面積	**約 13,662 m²**
地皮	**約 19,388 m²**
狀態	**現有物業**
結構	**Share Deal**

本頁共5項物業，位於布魯塞爾。 售價由6.3 百萬歐元至27.7 百萬歐元。

更多物業

編號	地點	面積	售價
1771	布魯塞爾 Big Deal	15,100 m²	**27,700,000 EUR**
1772	布魯塞爾 Big Deal	5,295 m²	**13,040,000 EUR**
1773	布魯塞爾 Big Deal	14,000 m²	**10,600,000 EUR**
1775	布魯塞爾	4,846 m²	**6,300,000 EUR**

在E1 Plus免費註冊 →

盧森堡

5項非公開物業

住宅物業 • 3

零售及購物中心 • 2



在E1 Plus免費註冊 →

盧森堡 • 住宅物業



物業編號 1484

住宅物業

Alzingen, Canton of Luxembourg

售價	**4,700,000 EUR**
面積	**約 1,000 m²**
地皮	**約 1,100 m²**
落成年份	**2025**
狀態	**現有物業**

本頁共3項物業，位於Luxembourg 及 Alzingen。 售價由4.7 百萬歐元至95.0 百萬歐元。

更多物業

編號	地點	面積	售價
1935	Luxembourg 項目 Big Deal	13,743 m²	**95,000,000 EUR**
887	Luxembourg 項目 Big Deal	13,743 m²	**95,000,000 EUR**

盧森堡 • 零售及購物中心

本頁共2項物業，位於Luxembourg 及Contern。 售價由16.5 百萬歐元至37.0 百萬歐元。

相片、物業簡介及相關文件請見E1 Plus。

免費註冊

編號	物業	地點	面積	售價
543	零售物業	Luxembourg Big Deal	9,463 m^2	37,000,000 EUR
2196	零售物業	Contern Big Deal	4,000 m^2	16,500,000 EUR

葡萄牙

5項非公開物業

- 商住大廈 · 1
- 酒店及度假村 · 1
- 安老及醫療 · 1
- 物流及廠房 · 1
- 特殊物業 · 1



在E1 Plus免費註冊 →

葡萄牙 · 酒店及度假村


圖片：賣方提供

物業編號 977

酒店

Porto, Porto District

售價	15,000,000 EUR
面積	約 9,700 m²
地皮	約 11,000 m²
狀態	現有物業
結構	Asset / Share Deal

本頁共1項物業，位於Porto。 售價15.0 百萬歐元。

在E1 Plus免費註冊 →

葡萄牙 • 其他資產類別

本頁共4項物業，位於Coimbra, Sintra, Albergaria-a-Velha及另外1個地點。
售價由1.5 百萬歐元至60.0 百萬歐元。

相片、物業簡介及相關文件請見E1 Plus。

免費註冊

編號	物業	地點	面積	售價
1043	商住大廈	Coimbra Big Deal	–	11,500,000 EUR
709	安老及醫療	Sintra Big Deal	9,200 m^2	25,000,000 EUR
799	物流及廠房	Albergaria-a-Velha	1,820 m^2	1,500,000 EUR
1042	特殊物業	Porto Big Deal	10,000 m^2	60,000,000 EUR

斯洛伐克

5項非公開物業

零售及購物中心 • 5

在E1 Plus免費註冊 →

斯洛伐克 • 零售及購物中心

本頁共5項物業，位於Skalica, Presŏv, Žilina及另外2個地點。 售價由9.0 百萬歐元至70.0 百萬歐元。

相片、物業簡介及相關文件請見E1 Plus。

免費註冊

編號	物業	地點	面積	售價
650	零售物業	Skalica Big Deal	54,623 m²	70,000,000 EUR
647	零售物業	Presŏv Big Deal	19,027 m²	25,000,000 EUR
648	零售物業	Žilina Big Deal	18,323 m²	23,000,000 EUR
649	零售物業	Dunajská Streda Big Deal	9,576 m²	13,000,000 EUR
646	零售物業	Banská Bystrica	8,352 m²	9,000,000 EUR

歐洲其他國家

16項非公開物業

保加利亞, 匈牙利, 北馬其頓, 拉脫維亞, 波蘭, 瑞士, 羅馬尼亞, 荷蘭, 馬耳他

住宅物業 · 4

商住大廈 · 3

商業物業 · 1

酒店及度假村 · 4

土地及發展項目 · 4



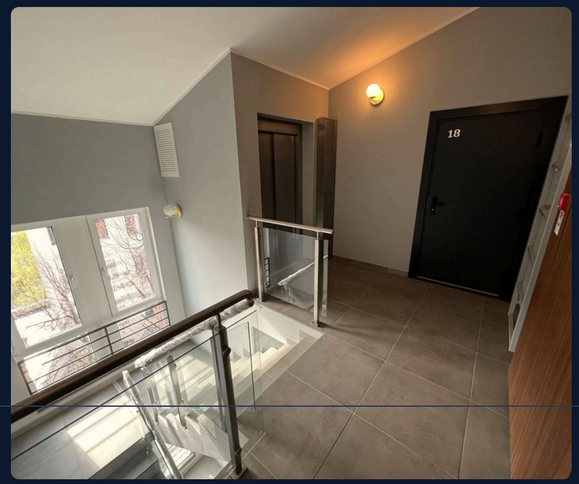

在E1 Plus免費註冊 →

歐洲其他國家 • 住宅物業



物業編號 1515

住宅物業

Zürich, 蘇黎世州

售價	**16,800,000 CHF**
面積	**約 1,077 m²**
地皮	**約 275 m²**
落成年份	**2025**
狀態	**現有物業**
結構	**Asset Deal**

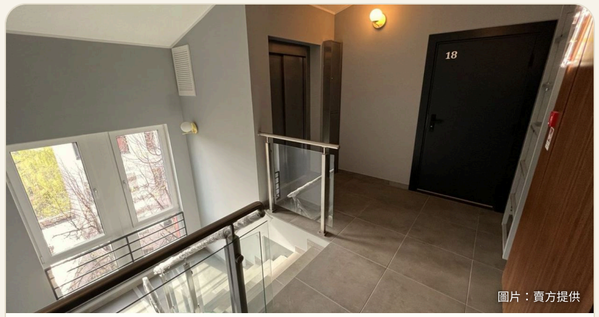

物業編號 1522

住宅物業

Riga

售價	**3,200,000 EUR**
面積	**約 1,421 m²**
地皮	**約 426 m²**

本頁共4項物業，位於Zürich, Riga, Raron及另外1個地點。 售價由1.7 百萬歐元至18.2 百萬歐元。

更多物業

編號	地點	面積	售價
2190	Raron (瑞士) 項目 Big Deal	3,386 m²	**17,300,000 CHF**
1995	Bucharest (羅馬尼亞)	200 m²	**1,700,000 EUR**

在E1 Plus免費註冊 →

歐洲其他國家 • 其他資產類別

本頁共10項物業，位於Zürich, Varna, Schaffhausen及另外7個地點。 售價由1.6 百萬歐元至82.1 百萬歐元。

相片、物業簡介及相關文件請見E1 Plus。

免費註冊

編號	物業	地點	面積	售價
1911	商住大廈	Zürich (瑞士) Big Deal	2,184 m²	25,000,000 CHF
1382	商住大廈 (項目)	Varna (保加利亞) Big Deal	7,788 m²	23,800,000 EUR
1016	商住大廈	Schaffhausen (瑞士)	487 m²	3,150,000 EUR
1517	商業物業	Skopje (北馬其頓)	850 m²	1,600,000 EUR
1521	酒店	Riga (拉脫維亞) Big Deal	5,227 m²	15,000,000 EUR
2091	酒店	Gemeente Ede (荷蘭)	8,321 m²	6,700,000 EUR
2181	酒店	Fonyód (匈牙利)	600 m²	1,950,000 EUR
1594	酒店	Hévíz (匈牙利)	1,100 m²	1,750,000 EUR
643	土地 (項目)	Szczecin (波蘭) Big Deal	–	82,080,000 EUR
1674	土地 (項目)	Haren (荷蘭) Big Deal	30,000 m² 地皮	10,800,000 EUR

歐洲其他國家 • 土地及發展項目

本頁共2項物業，位於Groningen 及 Victoria。 售價由2.0 百萬歐元至10.4 百萬歐元。

相片、物業簡介及相關文件請見E1 Plus。

免費註冊

編號	物業	地點	面積	售價
1675	土地 (項目)	Groningen (荷蘭) Big Deal	32,500 m² 地皮	10,400,000 EUR
2006	土地 (項目)	Victoria (馬耳他)	2,572 m² 地皮	2,000,000 EUR

土耳其

54項非公開物業

住宅物業 · 12

商住大廈 · 2

商業物業 · 2

零售及購物中心 · 3

酒店及度假村 · 16

土地及發展項目 · 17

特殊物業 · 2

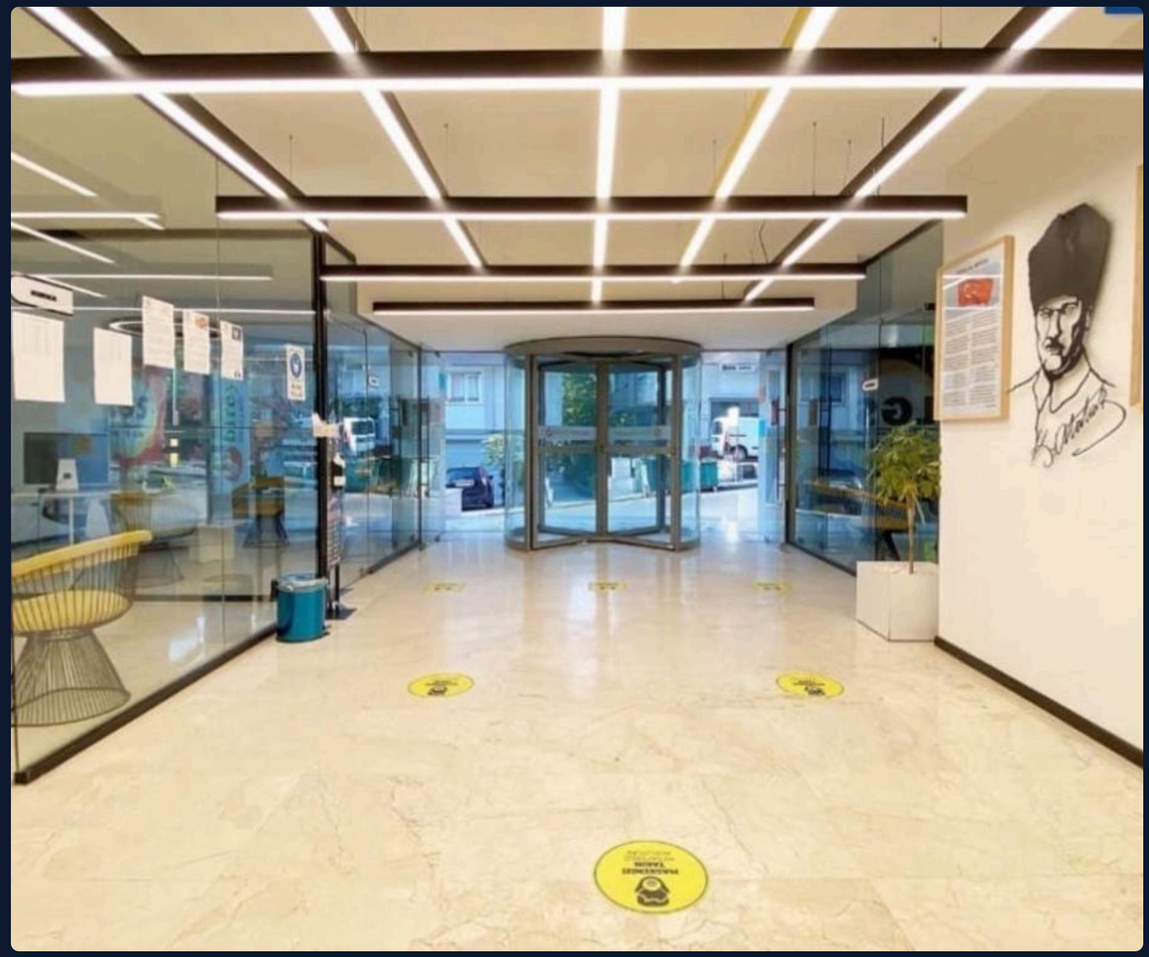





在E1 Plus免費註冊 →

土耳其 · 商住大廈



圖片：賣方提供

物業編號 1539

商住大廈

Beşiktaş, Istanbul Province

售價	**7,600,000 USD**
面積	**約 3,062 m²**
地皮	**約 802 m²**
落成年份	**1990**
狀態	**現有物業**
結構	**Asset Deal**

本頁共2項物業，位於Beşiktaş 及 Malatya。 售價由7.0 百萬歐元至48.6 百萬歐元。

更多物業

編號	地點	面積	售價
1500	Malatya Big Deal	90,000 m²	**1,800,000,000 TRY**

土耳其 · 零售及購物中心



物業編號 896

零售物業

Bursa, Bursa Province

售價	**50,000,000 EUR**
面積	**約 65,000 m²**
地皮	**約 31,500 m²**
狀態	**發展項目**
結構	**Asset / Share Deal**

本頁共3項物業，位於Bursa。 售價50.0 百萬歐元。

更多物業

編號	地點	面積	售價
1940	Bursa 項目 Big Deal	65,000 m²	**50,000,000 EUR**
1304	Bursa 項目 Big Deal	65,000 m²	**50,000,000 EUR**

土耳其 • 酒店及度假村



物業編號 1543

酒店

Istanbul, Istanbul Province

售價	**90,000,000 EUR**
狀態	**現有物業**
結構	**Asset Deal**



物業編號 904

酒店

Istanbul, Istanbul Province

售價	**15,000,000 EUR**
面積	**約 1,920 m²**
地皮	**約 640 m²**

本頁共10項物業，位於Istanbul, Aydın, Alanya及另外1個地點。 售價由14.7 百萬歐元至220.0 百萬歐元。

更多物業

編號	地點	面積	售價
1253	Aydın 項目 Big Deal	234,639 m²	**220,000,000 EUR**
706	Istanbul Big Deal	8,000 m²	**150,000,000 EUR**
944	Istanbul Big Deal	20,720 m²	**110,000,000 USD**
992	Alanya Big Deal	6,358 m²	**38,000,000 EUR**
945	Istanbul Big Deal	4,862 m²	**35,000,000 EUR**
1364	Sapanca 項目 Big Deal	6,200 m²	**25,000,000 USD**
1942	Istanbul Big Deal	1,920 m²	**15,000,000 EUR**
1780	Istanbul Big Deal	900 m²	**16,000,000 USD**

土耳其 • 酒店及度假村

本頁共6項物業，位於Bursa, Denizli, Yalova及另外3個地點。 售價由2.5 百萬歐元至10.5 百萬歐元。

相片、物業簡介及相關文件請見E1 Plus。

免費註冊

編號	地點	面積	售價
1220	Bursa 項目 Big Deal	27,887 m²	10,500,000 EUR
552	Denizli	2,450 m²	6,500,000 EUR
729	Yalova	9,426 m²	6,130,000 USD
943	Istanbul	1,100 m²	5,250,000 USD
1444	İzmir	480 m²	4,500,000 USD
948	Alanya	720 m²	2,500,000 EUR

土耳其 • 土地及發展項目



物業編號 1765

土地

Çeşme, Izmir Province

售價	**8,250,000 USD**
地皮	**約 1,960 m²**
狀態	**發展項目**
結構	**Asset Deal**

本頁共9項物業，位於Bodrum, Istanbul, Çeşme及另外3個地點。 售價由7.6 百萬歐元至120.0 百萬歐元。

更多物業

編號	地點	面積	售價
1767	Beşiktaş 項目 Big Deal	25,993 m² 地皮	**120,000,000 EUR**
1165	Istanbul 項目 Big Deal	66,210 m² 地皮	**100,000,000 USD**
1509	Istanbul 項目 Big Deal	58,000 m² 地皮	**58,000,000 EUR**
1540	Tekirdağ 項目 Big Deal	473,386 m² 地皮	**54,000,000 EUR**
1219	Izmir 項目 Big Deal	1,780,000 m² 地皮	**53,000,000 EUR**
1542	Bodrum 項目 Big Deal	20,000 m² 地皮	**19,900,000 EUR**
1541	Bodrum 項目 Big Deal	24,372 m² 地皮	**12,500,000 USD**
1408	Bodrum	1,800 m² 地皮	**9,000,000 EUR**

在E1 Plus免費註冊 →

土耳其 • 土地及發展項目

本頁共8項物業，位於Sancaktepe, Beykoz, Çeşme及另外5個地點。 售價由1.1 百萬歐元至6.1 百萬歐元。

相片、物業簡介及相關文件請見E1 Plus。

免費註冊

編號	地點	面積	售價
1538	Sancaktepe 項目	6,722 m^2 地皮	6,100,000 EUR
1537	Beykoz 項目	5,358 m^2 地皮	6,000,000 USD
1766	Çeşme 項目	4,378 m^2 地皮	5,000,000 EUR
1241	Istanbul	15,405 m^2 地皮	4,500,000 EUR
986	Balıkesir 項目	48,735 m^2 地皮	3,500,000 USD
796	Fethiye 項目	34,000 m^2 地皮	1,700,000 EUR
1443	Bodrum	70,014 m^2 地皮	1,200,000 USD
985	Izmir 項目	32,478 m^2 地皮	1,200,000 USD

土耳其 • 住宅物業

本頁共10項物業，位於Antalya, Istanbul, Üsküdar及另外2個地點。 售價由1.1 百萬歐元至12.0 百萬歐元。

相片、物業簡介及相關文件請見E1 Plus。

免費註冊

編號	物業	地點	面積	售價
1510	住宅物業	Antalya Big Deal	15,000 m²	12,000,000 EUR
942	住宅物業	Istanbul	653 m²	9,500,000 USD
1689	住宅物業	Antalya	4,620 m²	5,500,000 EUR
2047	住宅物業	Antalya	4,620 m²	4,000,000 EUR
1536	住宅物業 (項目)	Üsküdar	42,000 m²	4,000,000 USD
941	住宅物業	Istanbul	500 m²	3,000,000 EUR
577	住宅物業	Umraniye	420 m²	2,458,000 EUR
1268	住宅物業 (項目)	Antalya	11,250 m²	1,250,000 EUR
1262	住宅物業 (項目)	Antalya	4,620 m²	1,250,000 EUR
840	住宅物業	Alanya	11,500 m²	1,122,000 EUR

土耳其 • 其他資產類別

本頁共6項物業，位於Izmir, Muğla, Adana及另外3個地點。 售價由1.0 百萬歐元至120.0 百萬歐元。

相片、物業簡介及相關文件請見E1 Plus。

免費註冊

編號	物業	地點	面積	售價
555	住宅物業 (項目)	Izmir	1,500 m²	1,100,000 EUR
1726	住宅物業	Muğla	170 m²	1,000,000 EUR
1789	商業物業	Adana	75,000 m²	4,750,000 USD
1499	商業物業	Malatya	9,900 m²	50,000,000 TRY
898	特殊物業 (項目)	Aydın Big Deal	24,650 m²	120,000,000 EUR
1017	特殊物業	Istanbul Big Deal	200,000 m²	10,000,000 EUR

阿聯酋

10項非公開物業

住宅物業 • 7

酒店及度假村 • 3



在E1 Plus免費註冊 →

阿聯酋 • 住宅物業



物業編號 830

住宅物業

Dubai

售價	**47,000,000 AED**
面積	**約 1,301 m²**
地皮	**約 650 m²**
狀態	**現有物業**
結構	**Asset Deal**

本頁共7項物業，位於Dubai。 售價由1.1 百萬歐元至11.8 百萬歐元。

更多物業

編號	地點	面積	售價
906	Dubai Big Deal	1,807 m²	**11,651,929 USD**
1960	Dubai	130 m²	**2,400,000 EUR**
1804	Dubai 項目	298 m²	**2,200,000 EUR**
832	Dubai	167 m²	**7,908,000 AED**
1959	Dubai	110 m²	**1,300,000 EUR**
2193	Dubai 項目	85 m²	**1,150,000 EUR**

在E1 Plus免費註冊 →

阿聯酋 • 酒店及度假村

本頁共3項物業，位於Dubai。 售價由1.1 百萬歐元至17.5 百萬歐元。

相片、物業簡介及相關文件請見E1 Plus。

免費註冊

編號	物業	地點	面積	售價
1518	酒店	Dubai Big Deal	8,826 m²	70,000,000 AED
1421	酒店	Dubai Big Deal	1,091 m²	15,196,866 EUR
863	酒店	Dubai	250 m²	1,240,000 USD

中東及中亞

1項非公開物業

酒店及度假村 • 1

在E1 Plus免費註冊 →

中東及中亞 • 酒店及度假村

本頁共1項物業，位於Tashkent。 售價 139.8 百萬歐元。

相片、物業簡介及相關文件請見E1 Plus。

免費註冊

編號	物業	地點	面積	售價
1699	酒店	Tashkent (烏茲別克) Big Deal	51,864 m^2	**152,000,000 USD**

多明尼加共和國

8項非公開物業

商業物業 · 1 | 酒店及度假村 · 3 | 土地及發展項目 · 4

在E1 Plus免費註冊 →

多明尼加共和國 · 其他資產類別

本頁共8項物業，位於Punta Cana, Santo Domingo, Samaná及另外1個地點。 售價由8.6 百萬歐元至100.0 百萬歐元。

相片、物業簡介及相關文件請見E1 Plus。

免費註冊

編號	物業	地點	面積	售價
1401	商業物業	Santo Domingo	–	9,300,000 USD
1887	酒店	Samaná Big Deal	946,020 m² 地皮	100,000,000 EUR
1400	酒店 (項目)	Santo Domingo Big Deal	–	39,000,000 USD
1888	酒店	Punta Cana Big Deal	209,170 m²	20,000,000 EUR
662	土地 (項目)	Punta Cana Big Deal	198,483 m² 地皮	49,620,925 USD
664	土地 (項目)	Punta Cana Big Deal	489,898 m² 地皮	48,989,800 USD
936	土地 (項目)	All Big Deal	1,373,125 m² 地皮	27,462,500 USD
663	土地 (項目)	Punta Cana Big Deal	489,864 m² 地皮	22,000,000 USD

美國

7項非公開物業

住宅物業 · 3
商住大廈 · 1
零售及購物中心 · 1
土地及發展項目 · 1
特殊物業 · 1

在E1 Plus免費註冊 →

美國 • 其他資產類別

本頁共7項物業，位於Miami, Scottsdale, Carrabelle及另外3個地點。 售價由1.2 百萬歐元至150.0 百萬歐元。

相片、物業簡介及相關文件請見E1 Plus。

免費註冊

編號	物業	地點	面積	售價
1392	住宅物業	Miami	809 m^2	7,850,000 USD
812	住宅物業	Scottsdale	378 m^2	4,500,000 USD
1128	住宅物業	Carrabelle	160 m^2	1,195,000 EUR
1583	商住大廈	Chicago Big Deal	116,864 m^2	150,000,000 EUR
861	零售物業	Southampton Big Deal	29,500 m^2	15,900,000 USD
813	土地	Williston	763,000 m^2 地皮	10,000,000 USD
811	特殊物業	Miami Big Deal	2,787 m^2	19,500,000 USD

巴拉圭

5項非公開物業

住宅物業 · 1

酒店及度假村 · 2

特殊物業 · 2

在E1 Plus免費註冊 →

巴拉圭 · 其他資產類別

本頁共5項物業，位於San Bernardino, Fernando de la Mora, Tobatí及另外2個地點。 售價由1.7 百萬歐元至59.8 百萬歐元。

相片、物業簡介及相關文件請見E1 Plus。

免費註冊

編號	物業	地點	面積	售價
1535	住宅物業	San Bernardino	800 m²	1,800,000 USD
1207	酒店	Fernando de la Mora Big Deal	75,000 m²	65,000,000 USD
1571	酒店	Tobatí	2,500 m²	2,000,000 USD
1168	特殊物業	Caapucú Big Deal	–	29,000,000 USD
1118	特殊物業 (項目)	Mariano Roque Alonso Big Deal	45,000 m²	24,500,000 USD

國家篇

美洲及加勒比地區

6項非公開物業

加拿大, 墨西哥, 巴拿馬

住宅物業 · 2

商業物業 · 1

酒店及度假村 · 2

土地及發展項目 · 1



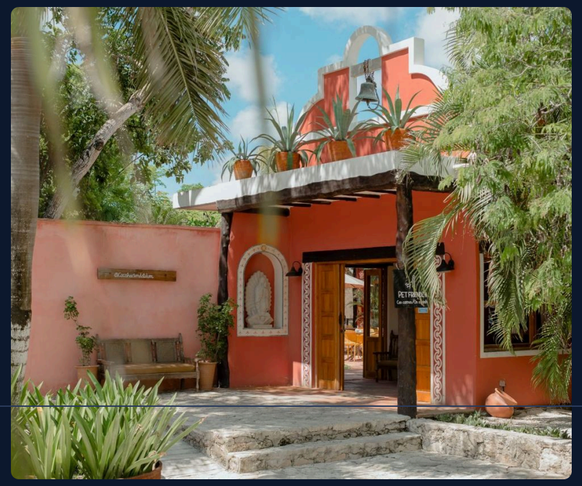

在E1 Plus免費註冊 →

美洲及加勒比地區 • 住宅物業



物業編號 946

住宅物業

Aurora, Ontario

售價	**11,000,000 CAD**
面積	**約 14,706 m²**
地皮	**約 3,908 m²**
狀態	**發展項目**
結構	**Asset Deal**

本頁共2項物業，位於Aurora 及 Tulum。 售價由1.7 百萬歐元至7.4 百萬歐元。

更多物業

編號	地點	面積	售價
1482	Tulum (墨西哥) 項目	670 m²	**1,800,000 USD**

在E1 Plus免費註冊 →

美洲及加勒比地區 • 酒店及度假村



圖片：賣方提供

物業編號 1563

酒店

Tulum, Quintana Roo

售價	**3,500,000 USD**
面積	**約 890 m²**
地皮	**約 4,500 m²**
落成年份	**2020**
狀態	**現有物業**
結構	**Share Deal**

本頁共2項物業，位於Tulum。 售價由1.4 百萬歐元至3.2 百萬歐元。

更多物業

編號	地點	面積	售價
1483	Tulum (墨西哥)	680 m²	**29,000,000 MXN**

美洲及加勒比地區 • 商業物業 • 土地及發展項目

本頁共2項物業，位於Panamá。 售價由2.2 百萬歐元至2.9 百萬歐元。

相片、物業簡介及相關文件請見E1 Plus。

免費註冊

編號	物業	地點	面積	售價
745	商業物業	Panamá (巴拿馬)	1,325 m²	2,400,000 USD
746	土地	Panamá (巴拿馬)	270,000 m² 地皮	3,200,000 USD

非洲

7項非公開物業

埃及, 塞內加爾, 納米比亞, 肯尼亞

酒店及度假村 • 5

土地及發展項目 • 2

在E1 Plus免費註冊 →

非洲 • 酒店及度假村 • 土地及發展項目

本頁共7項物業，位於Naivasha, Mombasa, Rundu及另外2個地點。 售價由1.3 百萬歐元至29.4 百萬歐元。

相片、物業簡介及相關文件請見E1 Plus。

免費註冊

編號	物業	地點	面積	售價
696	酒店	Naivasha (肯尼亞) Big Deal	40,468 m^2	32,000,000 USD
695	酒店	Naivasha (肯尼亞) Big Deal	1,000 m^2	11,000,000 USD
698	酒店	Mombasa (肯尼亞)	35,000 m^2	4,000,000 USD
700	酒店	Mombasa (肯尼亞)	35,000 m^2	1,350,000 EUR
1429	酒店	Rundu (納米比亞)	1,797 m^2	26,000,000 NAD
1784	土地 (項目)	Dakar (塞內加爾) Big Deal	9,000 m^2 地皮	16,770,000 EUR
2061	土地	Giza (埃及) Big Deal	1,864 m^2 地皮	12,000,000 USD

亞洲

2項非公開物業

泰國, 菲律賓

商業物業 • 1

酒店及度假村 • 1

在E1 Plus免費註冊 →

亞洲 • 商業物業 • 酒店及度假村

本頁共2項物業，位於Rawai 及 Surigao City。 售價由1.4 百萬歐元至 8.0 百萬歐元。

相片、物業簡介及相關文件請見E1 Plus。

免費註冊

編號	物業	地點	面積	售價
720	商業物業	Rawai (泰國)	1,990 m²	1,500,000 USD
1411	酒店	Surigao City (菲律賓)	30,127 m²	8,000,000 EUR