E1 HOLDING® · 企业集团 · 始于2007年

E1 Plus
非公开房产目录

国际房产交易，低调推介 · 2026年10月

642	35	8.3 十亿欧元	191
项物业	个国家	所列物业的总报价	办事处和代表处

免费注册 · 索取资料



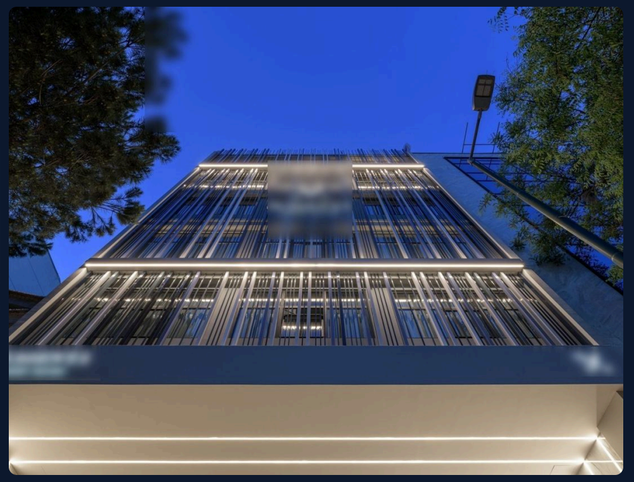









一本目录，六类读者，各有实际用途

您收到本目录，是因为您属于以下某一类读者，或有人向我们推荐了您。目录展示的是E1 Plus上每天所提供物业的一部分。

投资者与Family Offices

直接接触不在房产网站上挂牌的物业，按国家和资产类别排列。点击物业编号即可进入E1 Plus上的物业页面。

经纪人与中介

为您的买家找物业，为您的物业找买家：合作交易，客户和来源受到保护，并有书面约定。

业主

您可以看到我们如何低调地推介房产：不公开挂牌，不惊动租户和银行。

项目开发商

既有土地和开发项目，也有正在寻找项目的投资者收购需求。

推荐人与合作伙伴

您认识想买或想卖的人吗？推荐成功成交后可获得报酬，事先书面约定。

区域合作伙伴

在您所在的城市或国家设立E1代表处，可使用物业、投资者资源和系统。

近20年经验，加上您的5分钟

节省时间

无需逐一浏览房产网站、广告和单独询价。物业和投资者集中在一处，可按国家、资产类别和价格区间查找。

国际数据库

来自35个国家的物业、超过66,000份收购需求，以及超过800,000个联系人的网络，尽在一个系统中。

免费发布您的交易

业主、经纪人和项目开发商可免费上传非公开物业，低调进行，不公开挂牌。

国际投资者

75种以上的营销方式，把物业有针对性地推荐给国内外合适的投资者，而不是广泛撒网。

保密

只有表达意向并签署保密协议的买家才能获得资料。客户和来源保护对双方同样适用。

5分钟即可开始

免费注册，创建个人资料，输入物业编号，其余交给系统。

立即免费注册

经纪人、服务商和推荐人的收入机会

推荐人与联盟伙伴

您认识业主或买家吗？推荐成功并经公证成交后，您可获得售价的1%，事先书面约定。

经纪人

把本目录中的物业推荐给您的买家，或带来您自己的物业。合作交易，佣金分配明确，客户和来源受到保护。

服务商

物业管理、融资、评估、工程、法律和税务：每笔交易都需要专业人士。作为合作伙伴，您会出现在投资者做决定的地方。

E1是由独立企业、投资者、服务商和持有土地的公司组成的联盟。每位成员贡献自己最擅长的部分，并从共同促成的交易中获益。

成为合作伙伴或开设代表处 →

非公开房产：不在房产网站上挂牌的物业

许多业主希望出售房产，但不想让租户、银行、竞争对手或邻居知道。因此，他们的物业不公开挂牌，而是只介绍给一小群经过审核的买家。

E1 Plus就是让这些物业与合适投资者相遇的平台：通过收购需求、物业编号和保密的资料交换。

进一步了解E1 Plus →

1

选择物业

记下或点击本目录中的物业编号。

2

免费注册

几分钟即可开通E1 Plus账户。

3

表达意向

在线提交意向书并签署保密协议。

4

获取资料

卖方确认物业仍可出售后，您将收到物业介绍和相关资料。

一个跨越国界连接物业与资本的企业集团

191	800,000+	66,000+	75+	2007
办事处和代表处	网络联系人	E1 Plus上的收购需求	种营销方式	创立于威斯巴登

E1企业集团总部位于威斯巴登，是由独立企业、投资者、服务商和持有土地的公司组成的全球网络。它以保密方式连接业主、经纪人、项目开发商和投资者。合作伙伴和代表处分布在迪拜、伊斯坦布尔、阿利坎特、巴拉圭、拉脱维亚、法国、意大利和波兰等地。

了解E1 Holding →

世界上最富有的人有什么共同点

大额财富很少通过公开广告流转。它们通过人脉、信任和提前获得机会而形成和增长，其中相当一部分投在房产等实物资产中。

E1 Plus让更多人获得这样的机会：既面向Family Offices，也面向正在积累财富的人。

了解更多 →

> 在房产交易中，保密并不是奢侈品。它往往是好物业能够被拿出来出售的前提。
>
> E1企业集团的原则

亲自为您服务，从第一次联系到公证签约

ME

Muharrem Erdoğdu

创始人兼首席执行官 · E1 International Investment Holding GmbH

自2007年起从事房产和非公开交易业务，持有德国房产经纪许可（§ 34c GewO）。创建了E1企业集团和E1 Plus平台。

阅读个人简介 →

联系方式

+49 611 710 97 36
info@e1-holding.com

E1 International Investment Holding GmbH
Sportplatzweg 4 · 65201 Wiesbaden · 德国

在E1 Plus免费注册

加入我们的网络，开设您自己的E1代表处

本目录中的物业来自一个不断扩大的办事处和合作伙伴网络。如果您在所在城市或国家认识业主和投资者，就可以在当地代表E1，并使用物业、收购需求和交易系统。

E1房产特许经营 →

推荐人

推荐联系人，成交后获得报酬。

授权合作伙伴

使用E1 Plus开展自己的交易。

区域合作伙伴

在您的地区建立E1代表处。

已成交。低调。始于2007年。

以下是我们参与过的部分交易。我们不公开买卖双方的名称，保密是我们的承诺之一。

Lohfelden
住宅小区
17栋楼 · 85套住宅

Bad Kreuznach
专业卖场中心
面积约7,400平方米

Trier
4家汽车经销店
数千万欧元

Stendal
住宅组合
554套住宅

Aarbergen
住宅小区
8栋楼 · 76套住宅

Bad Münder
商业园区
约30,000平方米

Gröbzig
住宅组合
137套住宅

Weißenthurm
住宅小区
124套住宅 · 1090万欧元

下萨克森州
物业组合
185个住宅单元和17个商业单元

Düsseldorf
商住楼
90个单元

Kleve
住宅小区
90套住宅

Kaiserslautern
住宅小区
2栋楼 · 48套住宅

2007年起服务市场

德国房产经纪许可（§ 34c GewO）

总部位于威斯巴登

191个办事处和代表处

在E1 Plus免费注册 →

结构、图片和数据说明

本目录先按**国家**排列，再按**资产类别**分组。规模最大的交易排在前面并以大图展示，其余物业列在表格中，标明实际售价。每个物业编号都可点击，直接进入E1 Plus上的物业页面。

大图展示的物业使用卖方提供的图片；开发项目使用效果图，并已注明。本目录收录100万欧元以上的交易；1000万欧元以上的物业标为“Big Deal”。

重要提示

本目录为2026年10月的快照。物业情况随时变化；每项物业在提供资料前都会由卖方确认。所有信息均由卖方提供，未经核实。售价以卖方使用的货币标示。本目录不构成法律意义上的要约，也不构成投资建议。

在E1 Plus免费注册 →

本目录中规模最大的交易

共183项物业售价在1000万欧元以上，这里列出最大的14项。点击页码即可跳转到该物业。

编号	物业	地点	售价	页码
2025	土地	Parchim, 德国	300,000,000 EUR	第47页
1435	商住楼	Braunschweig, 德国	260,000,000 EUR	第36页
1524	酒店	Madrid, 西班牙	220,000,000 EUR	第61页
1253	酒店	Aydın, 土耳其	220,000,000 EUR	第97页
1583	商住楼	Chicago, 美国	150,000,000 EUR	第111页
706	酒店	Istanbul, 土耳其	150,000,000 EUR	第97页
1134	住宅物业	Dortmund, 德国	140,000,000 EUR	第16页
1699	酒店	Tashkent, 乌兹别克斯坦	152,000,000 USD	第107页
1767	土地	Beşiktaş, 土耳其	120,000,000 EUR	第99页
898	特殊物业	Aydın, 土耳其	120,000,000 EUR	第102页
636	土地	Adlershof, 德国	120,000,000 EUR	第47页
1926	商住楼	Salzburg, 奥地利	109,213,000 EUR	第66页
944	酒店	Istanbul, 土耳其	110,000,000 USD	第97页
1887	酒店	Samaná, 多米尼加共和国	100,000,000 EUR	第109页

在E1 Plus免费注册 →

按国家和资产类别排列的物业

德国 15

住宅物业 231 16
商住楼 60 36
零售与购物中心 16 42
养老与医疗 10 44
物流与厂房 10 45
土地与开发项目 64 47
商业物业 35 53
写字楼 4 56
酒店与度假村 14 56
特殊物业 1 58

西班牙 59

商业物业 2 60
酒店与度假村 8 61
物流与厂房 1 62
住宅物业 4 63

奥地利 64

住宅物业 4 65
商住楼 1 66
商业物业 1 66
零售与购物中心 2 66
酒店与度假村 2 66
土地与开发项目 2 66
特殊物业 1 66

希腊 67

酒店与度假村 7 68
住宅物业 1 70
土地与开发项目 1 70

塞浦路斯 71

商住楼 2 72
住宅物业 3 73
土地与开发项目 3 73

意大利 74

酒店与度假村 3 75
住宅物业 3 76
土地与开发项目 1 76
特殊物业 1 76

克罗地亚 77

住宅物业 1 78
零售与购物中心 1 78
酒店与度假村 1 78
土地与开发项目 4 78

比利时 79

商住楼 1 80
商业物业 5 81

卢森堡 82

住宅物业 3 83
零售与购物中心 2 84

葡萄牙 85

酒店与度假村 1 86
商住楼 1 87
养老与医疗 1 87
物流与厂房 1 87
特殊物业 1 87

在E1 Plus免费注册 →

目录（续）

斯洛伐克 88

零售与购物中心 5 89

欧洲其他国家 90

保加利亚, 匈牙利, 北马其顿, 拉脱维亚, 波兰, 瑞士, 罗马尼亚, 荷兰, 马耳他

住宅物业 4 91
商住楼 3 92
商业物业 1 92
酒店与度假村 4 92
土地与开发项目 4 92

土耳其 94

商住楼 2 95
零售与购物中心 3 96
酒店与度假村 16 97
土地与开发项目 17 99
住宅物业 12 101
商业物业 2 102
特殊物业 2 102

阿联酋 103

住宅物业 7 104
酒店与度假村 3 105

中东和中亚 106

酒店与度假村 1 107

多米尼加共和国 108

商业物业 1 109
酒店与度假村 3 109
土地与开发项目 4 109

美国 110

住宅物业 3 111
商住楼 1 111
零售与购物中心 1 111
土地与开发项目 1 111
特殊物业 1 111

巴拉圭 112

住宅物业 1 113
酒店与度假村 2 113
特殊物业 2 113

美洲和加勒比地区 114

加拿大, 墨西哥, 巴拿马

住宅物业 2 115
酒店与度假村 2 116
商业物业 1 117
土地与开发项目 1 117

非洲 118

埃及, 塞内加尔, 纳米比亚, 肯尼亚

酒店与度假村 5 119
土地与开发项目 2 119

亚洲 120

泰国, 菲律宾

商业物业 1 121
酒店与度假村 1 121

在E1 Plus免费注册 →

德国

445项非公开物业

住宅物业 · 231
商住楼 · 60
商业物业 · 35
写字楼 · 4
零售与购物中心 · 16
酒店与度假村 · 14
养老与医疗 · 10
物流与厂房 · 10
土地与开发项目 · 64
特殊物业 · 1







德国 • 住宅物业



物业编号 1829

住宅物业

Frankfurt am Main, 黑森州

售价	28,000,000 EUR
面积	约 1,600 m²
土地	约 3,500 m²
建成年份	1896
状态	现有物业
结构	Asset / Share Deal



物业编号 2169

住宅物业

Hannover, 下萨克森州

售价	15,500,000 EUR
面积	约 2,464 m²
土地	约 1,447 m²



物业编号 1568

住宅物业

Wittlich, 莱茵兰-普法尔茨州

售价	12,000,000 EUR
面积	约 3,200 m²
土地	约 2,215 m²

本页共11项物业，位于慕尼黑, Frankfurt am Main, Hannover及另外7个地点。 售价从12.0 百万欧元到140.0 百万欧元。

更多物业

编号	地点	面积	售价
1134	Dortmund Big Deal	128,305 m²	140,000,000 EUR
2191	Berlin Big Deal	4,654 m²	90,000,000 EUR
2131	Darmstadt Big Deal	7,293 m²	49,500,000 EUR
2024	Hattersheim 项目 Big Deal	7,200 m²	43,500,000 EUR
1145	慕尼黑 项目 Big Deal	2,960 m²	39,000,000 EUR
1858	Wuppertal Big Deal	24,200 m²	38,880,000 EUR
1362	Halle (Saale) Big Deal	41,820 m²	38,000,000 EUR
2174	慕尼黑 Big Deal	10,468 m²	34,900,000 EUR

德国 • 住宅物业



物业编号 771

住宅物业

Usedom, Mecklenburg-Vorpommern

售价	10,350,000 EUR
面积	约 1,500 m²
土地	约 1,871 m²
建成年份	2018
状态	现有物业
结构	Asset Deal



物业编号 2094

住宅物业

Hamburg

售价	8,200,000 EUR
面积	约 1,040 m²
土地	约 1,040 m²



物业编号 2134

住宅物业

Nürnberg, 巴伐利亚州

售价	7,979,999 EUR
面积	约 1,300 m²
土地	约 1,000 m²

本页共11项物业，位于Düsseldorf, Usedom, Hamburg及另外7个地点。售价从8.0 百万欧元到34.6 百万欧元。

更多物业

编号	地点	面积	售价
2142	Düsseldorf 项目 Big Deal	3,400 m²	34,600,000 EUR
1290	Magdeburg 项目 Big Deal	15,000 m²	24,000,000 EUR
1814	Hannover Big Deal	6,129 m²	20,931,746 EUR
2177	Frankfurt am Main Big Deal	2,911 m²	20,000,000 EUR
1839	Jessen Big Deal	32,203 m²	20,000,000 EUR
2018	Hagen Big Deal	13,018 m²	18,320,000 EUR
1857	Düsseldorf Big Deal	3,805 m²	16,750,000 EUR
1238	Berlin Big Deal	1,903 m²	16,500,000 EUR

德国 • 住宅物业



物业编号 2095

住宅物业

Hamburg

售价	6,200,000 EUR
面积	约 678 m²
土地	约 862 m²
状态	开发项目
结构	Asset / Share Deal



物业编号 2039

住宅物业

Berlin

售价	5,190,000 EUR
面积	约 1,659 m²
土地	约 896 m²



物业编号 1613

住宅物业

Rodgau, 黑森州

售价	4,900,000 EUR
面积	约 1,301 m²
土地	约 1,360 m²

本页共11项物业，位于Berlin, Hamburg, Rodgau及另外5个地点。 售价从4.9 百万欧元到16.0 百万欧元。

更多物业

编号	地点	面积	售价
597	Aachen 项目 Big Deal	3,727 m²	16,000,000 EUR
1867	Magdeburg Big Deal	7,322 m²	15,500,000 EUR
1512	Wiesbaden Big Deal	3,861 m²	14,900,000 EUR
1179	Berlin Big Deal	3,576 m²	14,300,000 EUR
1237	Berlin 项目 Big Deal	1,684 m²	14,250,000 EUR
1178	Berlin Big Deal	4,670 m²	14,000,000 EUR
1155	St. Pauli Big Deal	3,421 m²	14,000,000 EUR
1078	Dortmund Big Deal	5,696 m²	13,500,000 EUR

德国 • 住宅物业



物业编号 2117

住宅物业

Balingen, Baden-Württemberg

售价	4,641,496 EUR
面积	约 1,201 m²
土地	约 1,201 m²
建成年份	1947
状态	现有物业
结构	Asset Deal



物业编号 2141

住宅物业

Hannover, 下萨克森州

售价	4,500,000 EUR
面积	约 5,330 m²
土地	约 2,850 m²



物业编号 1842

住宅物业

Rüsselsheim, 黑森州

售价	3,350,000 EUR
面积	约 1,547 m²
土地	约 910 m²

本页共11项物业，位于慕尼黑, Balingen, Hannover及另外7个地点。 售价从3.4 百万欧元到13.5 百万欧元。

更多物业

编号	地点	面积	售价
1144	慕尼黑 项目 Big Deal	711 m²	13,490,000 EUR
2173	慕尼黑 Big Deal	1,670 m²	13,000,000 EUR
2189	Bad Kleinen Big Deal	5,346 m²	12,450,000 EUR
1663	Mainburg Big Deal	1,650 m²	12,375,000 EUR
1402	Wittlich 项目 Big Deal	2,500 m²	12,000,000 EUR
741	Dresden 项目 Big Deal	2,792 m²	11,500,000 EUR
2154	Maintal Big Deal	4,753 m²	11,407,200 EUR
1721	Fürth Big Deal	5,200 m²	11,000,000 EUR

在E1 Plus免费注册 →

德国 • 住宅物业



图片：卖方提供

物业编号 1737

住宅物业

Müncheberg, Brandenburg

售价	**3,300,000 EUR**
面积	**约 2,005 m²**
土地	**约 17,175 m²**
建成年份	**1984**
状态	**现有物业**
结构	**Asset Deal**

本页共9项物业，位于Leipzig, Müncheberg, Berlin及另外5个地点。 售价从3.3 百万欧元到10.8 百万欧元。

更多物业

编号	地点	面积	售价
1197	Berlin Big Deal	1,446 m²	**10,800,000 EUR**
1929	Leipzig 项目 Big Deal	2,132 m²	**10,180,000 EUR**
880	Leipzig 项目 Big Deal	2,132 m²	**10,180,000 EUR**
1920	Magdeburg 项目 Big Deal	25,000 m²	**10,100,000 EUR**
2172	Plauen Big Deal	10,574 m²	**10,000,000 EUR**
2140	Kelsterbach Big Deal	2,928 m²	**10,000,000 EUR**
1617	Dresden Big Deal	1,545 m²	**10,000,000 EUR**
2137	Coburg	8,082 m²	**9,980,000 EUR**

在E1 Plus免费注册 →

德国 · 住宅物业

本页共12项物业，位于Walsrode, Gummersbach, 慕尼黑及另外9个地点。 售价从7.0 百万欧元到9.9 百万欧元。

照片、物业介绍和相关资料请见E1 Plus。

免费注册

编号	地点	面积	售价
2152	Walsrode	6,632 m²	9,900,000 EUR
1463	Gummersbach	4,535 m² 土地	9,900,000 EUR
1876	慕尼黑 项目	718 m²	9,800,000 EUR
1815	Neunkirchen 项目	5,000 m²	9,500,000 EUR
1228	Hamburg	2,173 m²	9,500,000 EUR
1170	Weilheim an der Teck 项目	7,890 m²	9,300,000 EUR
1595	Ostseebad Sellin	1,800 m²	9,000,000 EUR
1722	Bamberg	4,513 m²	8,950,000 EUR
792	Berlin	1,900 m²	8,900,000 EUR
1223	Bretzfeld 项目	2,036 m²	8,350,000 EUR
1652	Nürnberg 项目	1,370 m²	7,800,000 EUR
1154	St. Pauli	1,581 m²	7,000,000 EUR

德国 · 住宅物业

本页共12项物业，位于Euskirchen, Weiterstadt, Wiesbaden及另外7个地点。 售价从6.0 百万欧元到7.0 百万欧元。

照片、物业介绍和相关资料请见E1 Plus。

免费注册

编号	地点	面积	售价
637	Wiesbaden 项目	852 m²	6,984,000 EUR
1199	Halle (Saale)	2,884 m²	6,900,000 EUR
1173	Leipzig 项目	11,390 m²	6,900,000 EUR
1922	Hanau am Main	2,204 m²	6,800,000 EUR
687	Mainburg	1,099 m²	6,800,000 EUR
1868	Ostseebad Zinnowitz 项目	842 m²	6,620,000 EUR
2078	Falkensee	942 m²	6,500,000 EUR
1933	Euskirchen 项目	12,000 m²	6,500,000 EUR
885	Euskirchen 项目	12,000 m²	6,500,000 EUR
1379	Dortmund	2,075 m²	6,250,000 EUR
1945	Weiterstadt	1,942 m²	6,000,000 EUR
990	Weiterstadt	1,942 m²	6,000,000 EUR

德国 · 住宅物业

本页共12项物业，位于Düsseldorf, Neuss, Berlin及另外9个地点。 售价从5.2 百万欧元到6.0 百万欧元。

照片、物业介绍和相关资料请见E1 Plus。

免费注册

编号	地点	面积	售价
2139	Düsseldorf	515 m²	5,997,500 EUR
2143	Neuss	3,470 m²	5,950,000 EUR
1101	Berlin	1,938 m²	5,900,000 EUR
1662	Blankenfelde 项目	930 m²	5,580,000 EUR
1864	Adelsried	1,843 m²	5,500,000 EUR
1181	Glauchau	8,379 m²	5,500,000 EUR
2133	Gelsenkirchen	4,284 m²	5,460,000 EUR
1812	Ketzin	1,207 m²	5,400,000 EUR
1233	Leipzig	2,765 m²	5,400,000 EUR
1375	Wuppertal	3,496 m²	5,350,000 EUR
2023	Offenbach 项目	1,500 m²	5,200,000 EUR
1420	Frankfurt am Main	2,447 m²	5,200,000 EUR

德国 · 住宅物业

本页共12项物业，位于Altenburg, Stuttgart Feuerbach, Bad Homburg vor der Höhe及另外9个地点。 售价从4.0 百万欧元到5.1 百万欧元。

照片、物业介绍和相关资料请见E1 Plus。

免费注册

编号	地点	面积	售价
2171	Altenburg	4,538 m²	5,130,426 EUR
566	Stuttgart Feuerbach	1,547 m²	4,940,000 EUR
1710	Bad Homburg vor der Höhe 项目	590 m²	4,800,000 EUR
1143	Berlin	908 m²	4,496,000 EUR
2183	Ostseebad Sellin	887 m²	4,400,000 EUR
1203	Zweibrücken	3,268 m²	4,300,000 EUR
2135	Sonneberg	2,800 m²	4,270,000 EUR
2182	Gerlingen	977 m²	4,250,000 EUR
2130	Wiesbaden	2,400 m²	4,200,000 EUR
995	Hannover 项目	724 m²	3,993,000 EUR
2029	Augsburg	891 m²	3,990,000 EUR
1660	Dresden	770 m²	3,950,000 EUR

德国 · 住宅物业

本页共12项物业，位于Berlin, Braunschweig, Roetgen及另外7个地点。 售价从3.4 百万欧元到4.0 百万欧元。

照片、物业介绍和相关资料请见E1 Plus。

免费注册

编号	地点	面积	售价
791	Berlin	835 m²	3,950,000 EUR
1686	Braunschweig	1,285 m²	3,886,080 EUR
1969	Roetgen	1,211 m²	3,800,000 EUR
1311	Leipzig	1,438 m²	3,800,000 EUR
473	Münster 项目	673 m²	3,750,000 EUR
2158	Taucha	902 m²	3,700,000 EUR
2118	Stuttgart	539 m²	3,598,500 EUR
1088	Berlin	1,144 m²	3,550,000 EUR
1716	Magdeburg	1,965 m²	3,500,000 EUR
682	Quedlinburg	2,419 m²	3,470,000 EUR
1744	Braunschweig	1,690 m²	3,400,000 EUR
1975	Mannheim	967 m²	3,395,000 EUR

德国 • 住宅物业

本页共12项物业，位于Müncheberg, Coburg, Fürth及另外9个地点。 售价从3.0 百万欧元到3.3 百万欧元。

照片、物业介绍和相关资料请见E1 Plus。

免费注册

编号	地点	面积	售价
2148	Müncheberg	2,005 m²	3,300,000 EUR
2136	Coburg	2,511 m²	3,300,000 EUR
545	Fürth	1,150 m²	3,200,000 EUR
2102	Furtwangen	1,246 m²	3,177,895 EUR
1713	Wolgast	3,126 m²	3,120,000 EUR
2162	Grafenhausen	893 m²	3,100,000 EUR
1068	Krefeld	1,750 m²	3,100,000 EUR
576	Trier	1,068 m²	3,100,000 EUR
2112	Mülheim	2,256 m²	3,000,000 EUR
1841	Berlin	1,236 m²	3,000,000 EUR
1230	Dessau	2,491 m²	3,000,000 EUR
773	Köln	508 m²	3,000,000 EUR

德国 · 住宅物业

本页共12项物业，位于Landshut, Johannisthal, Heidelberg及另外9个地点。 售价从2.8 百万欧元到3.0 百万欧元。

照片、物业介绍和相关资料请见E1 Plus。

免费注册

编号	地点	面积	售价
560	Landshut	980 m²	3,000,000 EUR
1714	Johannisthal 项目	1,486 m²	2,999,999 EUR
975	Heidelberg	837 m²	2,990,000 EUR
1728	Frankfurt am Main	325 m²	2,950,000 EUR
1409	Hodenhagen	1,810 m²	2,950,000 EUR
997	Unterschleißheim	324 m²	2,950,000 EUR
1865	Augsburg	873 m²	2,900,000 EUR
1653	Kordel 项目	700 m²	2,900,000 EUR
1438	Königshain	2,500 m²	2,867,762 EUR
1206	Neunkirchen	2,485 m²	2,860,000 EUR
2150	Wiesbaden	660 m²	2,800,000 EUR
1169	Hagen	2,165 m²	2,776,140 EUR

德国 · 住宅物业

本页共12项物业，位于Frankfurt am Main, Darmstadt, Hamburg及另外9个地点。 售价从2.3 百万欧元到2.7 百万欧元。

照片、物业介绍和相关资料请见E1 Plus。

免费注册

编号	地点	面积	售价
1209	Frankfurt am Main	780 m^2	2,700,000 EUR
1293	Darmstadt	552 m^2	2,680,000 EUR
2088	Hamburg	630 m^2	2,650,000 EUR
1309	Tegernsee	225 m^2	2,600,000 EUR
1232	Wallhausen	2,257 m^2	2,600,000 EUR
1813	Wiesbaden	642 m^2	2,590,000 EUR
1854	Frankenthal	950 m^2	2,550,000 EUR
1605	Bogen	1,181 m^2	2,545,000 EUR
2116	Asperg	407 m^2	2,495,200 EUR
2017	Oelde	1,868 m^2	2,450,000 EUR
2129	Esens	1,789 m^2	2,350,000 EUR
2175	Leipzig	1,450 m^2	2,300,000 EUR

德国 · 住宅物业

本页共12项物业，位于Nürnberg, Bad Salzdetfurth, Börgerende-Rethwisch及另外7个地点。 售价从2.0 百万欧元到2.3 百万欧元。

照片、物业介绍和相关资料请见E1 Plus。

免费注册

编号	地点	面积	售价
1200	Bad Salzdetfurth	543 m²	2,300,000 EUR
900	Börgerende-Rethwisch	525 m²	2,300,000 EUR
1715	Wedding 项目	584 m²	2,250,000 EUR
1806	Nürnberg	935 m²	2,230,000 EUR
2083	Falkensee	883 m²	2,200,000 EUR
1734	Nürnberg	801 m²	2,150,000 EUR
1210	Uhingen	634 m²	2,150,000 EUR
2184	Frankfurt am Main	496 m²	2,110,000 EUR
2155	Offenbach	676 m²	2,100,000 EUR
2104	Halle (Saale)	1,084 m²	2,093,700 EUR
1733	Nürnberg	935 m²	2,050,000 EUR
1661	Bad Hersfeld	530 m²	2,050,000 EUR

德国 · 住宅物业

本页共12项物业，位于Stuttgart, Saarburg, Penig及另外9个地点。 售价从1.8 百万欧元到2.0 百万欧元。

照片、物业介绍和相关资料请见E1 Plus。

免费注册

编号	地点	面积	售价
1050	Stuttgart	400 m^2	2,000,000 EUR
569	Saarburg	1,093 m^2	2,000,000 EUR
1124	Penig 项目	625 m^2	1,971,250 EUR
1855	Bexbach	880 m^2	1,950,000 EUR
1914	Düsseldorf District	400 m^2	1,900,000 EUR
1729	Fürth	790 m^2	1,900,000 EUR
1205	Neunkirchen	1,253 m^2	1,900,000 EUR
548	Wismar	700 m^2	1,900,000 EUR
1550	Paderborn	1,004 m^2	1,850,000 EUR
1735	Nürnberg	754 m^2	1,830,000 EUR
2108	Radolfzell	797 m^2	1,815,000 EUR
1904	Köln	227 m^2	1,800,000 EUR

德国 · 住宅物业

本页共12项物业，位于Fürth, Chemnitz, Wuppertal及另外8个地点。 售价从1.6 百万欧元到1.8 百万欧元。

照片、物业介绍和相关资料请见E1 Plus。

免费注册

编号	地点	面积	售价
1866	Chemnitz	1,835 m²	1,800,000 EUR
1856	Wuppertal	1,387 m²	1,800,000 EUR
672	Koblenz	2,488 m²	1,785,630 EUR
1807	Fürth	712 m²	1,750,000 EUR
2167	Duisburg	829 m²	1,744,000 EUR
2111	Waldstetten	571 m²	1,713,300 EUR
1843	Rüsselsheim	559 m²	1,700,000 EUR
2157	Süßen	672 m²	1,690,000 EUR
1731	Nürnberg	690 m²	1,670,000 EUR
1754	Dresden 项目	994 m²	1,650,000 EUR
1049	Solingen	1,050 m²	1,639,000 EUR
1732	Fürth	712 m²	1,600,000 EUR

德国 · 住宅物业

本页共12项物业，位于Leipzig, Chemnitz, Ludwigshafen am Rhein及另外9个地点。 售价从1.5 百万欧元到1.6 百万欧元。

照片、物业介绍和相关资料请见E1 Plus。

免费注册

编号	地点	面积	售价
1174	Leipzig	751 m^2	1,600,000 EUR
736	Chemnitz	1,440 m^2	1,600,000 EUR
1976	Ludwigshafen am Rhein	573 m^2	1,595,000 EUR
846	Bayreuth	212 m^2	1,590,000 EUR
1860	Duisburg	826 m^2	1,565,000 EUR
2151	Schönefeld 项目	1,400 m^2	1,550,000 EUR
1544	Nürnberg	304 m^2	1,550,000 EUR
1048	Welzow	1,414 m^2	1,550,000 EUR
1007	Hannover	328 m^2	1,524,000 EUR
2119	Frankfurt am Main	580 m^2	1,522,000 EUR
1875	Berlin Köpenick	474 m^2	1,500,000 EUR
1845	Augsburg	458 m^2	1,500,000 EUR

德国 · 住宅物业

本页共12项物业，位于Dortmund, Wiesbaden, Weinstadt-Endersbach及另外8个地点。 售价从1.3 百万欧元到1.5 百万欧元。

照片、物业介绍和相关资料请见E1 Plus。

免费注册

编号	地点	面积	售价
1034	Wiesbaden 项目	145 m²	1,500,000 EUR
642	Weinstadt-Endersbach	347 m²	1,500,000 EUR
976	Mannheim	428 m²	1,495,000 EUR
2100	Esslingen	268 m²	1,460,382 EUR
1468	Simmertal	400 m²	1,450,000 EUR
677	Bad Kreuznach	853 m²	1,450,000 EUR
2000	Nürnberg	406 m²	1,421,000 EUR
571	Dortmund	503 m²	1,400,000 EUR
847	Bayreuth	500 m²	1,339,000 EUR
1187	Pforzheim	642 m²	1,300,000 EUR
1069	Magdeburg 项目	1,811 m²	1,300,000 EUR
1996	Dortmund	666 m²	1,299,000 EUR

德国 · 住宅物业

本页共12项物业，位于Waiblingen, Halle, Hannover及另外9个地点。 售价从1.1 百万欧元到1.3 百万欧元。

照片、物业介绍和相关资料请见E1 Plus。

免费注册

编号	地点	面积	售价
748	Waiblingen	354 m²	1,295,000 EUR
1498	Halle	320 m²	1,250,000 EUR
1487	Hannover	270 m²	1,250,000 EUR
1163	Meiningen	451 m²	1,250,000 EUR
843	Bayreuth	467 m²	1,250,000 EUR
1695	Meissen	1,234 m²	1,234,000 EUR
2156	Chemnitz	1,443 m²	1,200,000 EUR
1289	Friedrichshain 项目	452 m²	1,200,000 EUR
1286	Schönefeld 项目	838 m²	1,200,000 EUR
1283	Wiesbaden	491 m²	1,200,000 EUR
668	Brandenburg an der Havel	800 m²	1,200,000 EUR
1730	Fürth	683 m²	1,150,000 EUR

德国 · 住宅物业

本页共10项物业，位于Bremerhaven, Ostseebad Sellin, Berlin及另外6个地点。 售价从1.0 百万欧元到1.1 百万欧元。

照片、物业介绍和相关资料请见E1 Plus。

免费注册

编号	地点	面积	售价
1585	Ostseebad Sellin	182 m^2	1,100,000 EUR
1198	Berlin	218 m^2	1,100,000 EUR
2035	Baunach	690 m^2	1,080,000 EUR
1987	Vilsbiburg	257 m^2	1,050,000 EUR
1376	Witten	675 m^2	1,050,000 EUR
1089	Bremerhaven	873 m^2	1,050,000 EUR
844	Mannheim	501 m^2	1,050,000 EUR
2192	Bremerhaven	444 m^2	1,032,000 EUR
1596	Stralsund	3,000 m^2	1,000,000 EUR
580	Neuss	415 m^2	1,000,000 EUR

德国 • 商住楼



物业编号 2056

商住楼

Neustadt (Hessen), 黑森州

售价	12,000,000 EUR
面积	约 300 m²
建成年份	1980
状态	现有物业
结构	Asset / Share Deal



物业编号 2034

商住楼

Kirchheimbolanden, 莱茵兰-普法尔茨州

售价	7,900,000 EUR
面积	约 4,203 m²
土地	约 9,456 m²



物业编号 1673

商住楼

Lübeck, Schleswig-Holstein

售价	7,700,000 EUR
面积	约 9,213 m²
土地	约 14,381 m²

本页共11项物业，位于Neustadt (Hessen), Kirchheimbolanden, Lübeck及另外8个地点。 售价从7.7 百万欧元到260.0 百万欧元。

更多物业

编号	地点	面积	售价
1435	Braunschweig 项目 Big Deal	22,000 m²	260,000,000 EUR
1471	Karlsruhe Big Deal	21,266 m²	59,000,000 EUR
1432	Neuss 项目 Big Deal	200,000 m²	40,000,000 EUR
1751	Wuppertal Big Deal	20,029 m²	36,800,000 EUR
2007	Mecklenburg Big Deal	11,652 m²	32,160,000 EUR
1822	Gelsenkirchen Big Deal	10,980 m²	16,250,000 EUR
1511	Ramstein-Miesenbach Big Deal	8,841 m²	15,000,000 EUR
2063	Bischofsheim Big Deal	1,885 m²	13,500,000 EUR

在E1 Plus免费注册 →

德国 • 商住楼



物业编号 2072

商住楼

Ebersbach an der Fils, Baden-Württemberg

售价	4,700,000 EUR
面积	约 6,023 m²
土地	约 3,490 m²
建成年份	1971
状态	现有物业
结构	Asset Deal



物业编号 2195

商住楼

Gelsenkirchen, 北莱茵-威斯特法伦州

售价	3,500,000 EUR
面积	约 4,000 m²
土地	约 6,057 m²



物业编号 1549

商住楼

Stuttgart, Baden-Württemberg

售价	3,000,000 EUR
面积	约 2,450 m²
土地	约 3,768 m²

本页共11项物业，位于Stuttgart, Ebersbach an der Fils, Gelsenkirchen及另外7个地点。 售价从3.0 百万欧元到13.4 百万欧元。

更多物业

编号	地点	面积	售价
1980	Dortmund Big Deal	35,000 m²	13,440,000 EUR
1406	Ludwigshafen am Rhein Big Deal	11,936 m²	12,400,000 EUR
1869	Brandenburg an der Havel Big Deal	12,876 m²	12,300,000 EUR
638	Stuttgart Big Deal	3,750 m²	11,000,000 EUR
2145	Zittau	4,900 m²	8,550,000 EUR
1280	Mönchengladbach 项目	3,706 m²	7,800,000 EUR
760	Deggendorf	1,411 m²	6,900,000 EUR
1941	Rutesheim	2,382 m²	6,200,000 EUR

在E1 Plus免费注册 →

德国 · 商住楼

本页共12项物业，位于Wuppertal, Rutesheim, Großenhain及另外8个地点。 售价从4.0 百万欧元到6.2 百万欧元。

照片、物业介绍和相关资料请见E1 Plus。

免费注册

编号	地点	面积	售价
1930	Wuppertal	5,000 m²	6,200,000 EUR
902	Rutesheim	2,382 m²	6,200,000 EUR
882	Wuppertal	5,000 m²	6,200,000 EUR
2146	Großenhain	1,628 m²	5,730,000 EUR
1668	Döhlau	8,000 m²	5,500,000 EUR
1266	Bernau bei Berlin	1,731 m²	5,000,000 EUR
1787	Duisburg	1,100 m²	4,900,000 EUR
1397	Herrenberg	5,250 m²	4,800,000 EUR
665	Frankfurt am Main	1,359 m²	4,400,000 EUR
1607	Aystetten	2,950 m²	4,300,000 EUR
1903	Berlin Köpenick	1,383 m²	4,000,000 EUR
2120	Hameln	2,600 m²	3,950,000 EUR

德国 · 商住楼

本页共12项物业，位于Hanau am Main, Seehausen, 慕尼黑及另外9个地点。 售价从2.2 百万欧元到3.3 百万欧元。

照片、物业介绍和相关资料请见E1 Plus。

免费注册

编号	地点	面积	售价
808	Hanau am Main	2,000 m²	3,300,000 EUR
1756	Seehausen	3,402 m²	3,200,000 EUR
1139	慕尼黑	281 m²	3,200,000 EUR
1602	Wittstock	1,995 m²	2,899,000 EUR
988	Großostheim	1,734 m²	2,898,000 EUR
1359	Haßloch	3,200 m²	2,750,000 EUR
743	Frankfurt am Main	475 m²	2,700,000 EUR
1819	Budenheim	880 m²	2,500,000 EUR
546	Furth	3,000 m²	2,500,000 EUR
1973	Mannheim	1,710 m²	2,295,000 EUR
2019	Greven	11,400 m²	2,280,000 EUR
1690	Hechingen	2,263 m²	2,200,000 EUR

德国 · 商住楼

本页共12项物业，位于Berlin Köpenick, Aken, Berlin及另外8个地点。 售价从1.2 百万欧元到2.0 百万欧元。

照片、物业介绍和相关资料请见E1 Plus。

免费注册

编号	地点	面积	售价
1879	Aken	1,043 m²	1,975,000 EUR
1805	Berlin	619 m²	1,900,000 EUR
1473	Handewitt	–	1,850,000 EUR
1757	Seelingstädt	914 m²	1,800,000 EUR
1895	Berlin Köpenick	566 m²	1,630,000 EUR
1896	Berlin Köpenick	511 m²	1,525,000 EUR
1176	Eichenau	454 m²	1,499,000 EUR
1682	Schönebeck	1,160 m²	1,400,000 EUR
575	Konz	550 m²	1,400,000 EUR
1691	Steinfurt	1,410 m²	1,350,000 EUR
579	Neunkirchen	1,100 m²	1,350,000 EUR
1884	Dresden	585 m²	1,245,000 EUR

在E1 Plus免费注册 →

德国 · 商住楼

本页共2项物业，位于Neustadt 和 Budenheim。 售价从1.1 百万欧元到 1.2 百万欧元。

照片、物业介绍和相关资料请见E1 Plus。

免费注册

编号	地点	面积	售价
1366	Neustadt	284 m^2	1,198,000 EUR
2066	Budenheim	600 m^2	1,100,000 EUR

德国 • 零售与购物中心



图片：卖方提供

物业编号 1508

零售物业

Werdau, 萨克森州

售价	**5,610,000 EUR**
面积	**约 1,577 m²**
土地	**约 10,760 m²**
状态	**现有物业**
结构	**Asset Deal**


图片：卖方提供

物业编号 1504

零售物业

Görlitz, 萨克森州

售价	**5,288,400 EUR**
面积	**约 2,311 m²**
土地	**约 2,311 m²**

本页共10项物业，位于Werdau, Görlitz, Gera及另外7个地点。 售价从1.8百万欧元到10.2 百万欧元。

更多物业

编号	地点	面积	售价
1883	Gera Big Deal	18,051 m²	**10,250,000 EUR**
949	Velten	2,250 m²	**7,500,000 EUR**
1507	Halle (Saale)	1,494 m²	**5,790,294 EUR**
1840	Leverkusen	3,475 m²	**3,950,000 EUR**
1878	Dessau	4,107 m²	**2,800,000 EUR**
1870	Jüterbog	4,850 m²	**2,450,000 EUR**
1881	Kaltennordheim	1,045 m²	**1,930,000 EUR**
1885	Guben	1,903 m²	**1,785,000 EUR**

德国 · 零售与购物中心

本页共6项物业，位于Muldenstein, Wasungen, Nördlingen及另外3个地点。 售价从1.1 百万欧元到1.8 百万欧元。

照片、物业介绍和相关资料请见E1 Plus。

免费注册

编号	地点	面积	售价
1877	Muldenstein	1,236 m^2	1,750,000 EUR
1880	Wasungen	1,064 m^2	1,700,000 EUR
1970	Nördlingen	520 m^2	1,690,000 EUR
1892	Bad Kissingen	1,037 m^2	1,390,000 EUR
1928	Saarbrücken	1,008 m^2	1,275,000 EUR
1871	Scheßlitz	930 m^2	1,150,000 EUR

德国 · 养老与医疗



物业编号 1672

养老与医疗

Hamburg

售价	**6,900,000 EUR**
面积	**约 2,349 m²**
土地	**约 5,564 m²**
建成年份	**1970**
状态	**现有物业**
结构	**Asset / Share Deal**



物业编号 883

养老与医疗

Neuss, 北莱茵-威斯特法伦州

售价	**3,900,000 EUR**
面积	**约 1,200 m²**
土地	**约 1,200 m²**

本页共10项物业，位于Neuss, Hamburg, Steinfurt及另外6个地点。 售价从1.4 百万欧元到25.0 百万欧元。

更多物业

编号	地点	面积	售价
2089	Steinfurt Big Deal	40,600 m²	**25,000,000 EUR**
1923	Bad Gandersheim Big Deal	13,729 m²	**19,950,000 EUR**
1385	Kiebitzreihe	1,930 m²	**4,728,400 EUR**
1931	Neuss	1,200 m²	**3,900,000 EUR**
616	Leipzig	1,080 m²	**2,600,000 EUR**
2114	Waldstetten	550 m²	**2,200,000 EUR**
1506	Bad Schwalbach	871 m²	**1,745,000 EUR**
1554	Stolzenau	525 m²	**1,450,000 EUR**

德国 · 物流与厂房



物业编号 908

物流与厂房

Stuttgart, Baden-Württemberg

售价	**38,000,000 EUR**
面积	**约 17,400 m²**
土地	**约 13,500 m²**
状态	**现有物业**
结构	**Asset Deal**

本页共9项物业，位于Wiesbaden, Stuttgart, Aschersleben及另外5个地点。 售价从2.0 百万欧元到38.0 百万欧元。

更多物业

编号	地点	面积	售价
1006	Wiesbaden 项目 Big Deal	2,000 m²	**29,370,000 EUR**
837	Wiesbaden 项目 Big Deal	–	**29,370,000 EUR**
742	Aschersleben Big Deal	30,080 m²	**15,823,260 EUR**
1873	Zeithain	45,004 m²	**8,900,000 EUR**
1944	Velten	2,250 m²	**7,500,000 EUR**
2165	Lichtenau	7,355 m²	**3,700,000 EUR**
1272	Lindenberg	3,000 m²	**3,495,000 EUR**
1196	Berlin	1,000 m²	**1,999,000 EUR**

在E1 Plus免费注册 →

德国 · 物流与厂房

本页共1项物业，位于Heppenheim an der Bergstrasse。 售价1.6 百万欧元。

照片、物业介绍和相关资料请见E1 Plus。

免费注册

编号	地点	面积	售价
1946	Heppenheim an der Bergstrasse	986 m^2	**1,638,000 EUR**

德国 • 土地与开发项目



物业编号 2159

土地

Leipzig, 萨克森州

售价	6,000,000 EUR
土地	约 1,833 m²
状态	开发项目
结构	Asset / Share Deal



物业编号 1821

土地

Grimma, 萨克森州

售价	4,150,000 EUR
土地	约 72,000 m²
建成年份	2025



物业编号 2161

土地

Mücheln, 萨克森-安哈尔特州

售价	4,000,000 EUR
状态	开发项目
结构	Asset Deal

本页共11项物业，位于Berlin, Leipzig, Grimma及另外6个地点。 售价从4.0 百万欧元到300.0 百万欧元。

更多物业

编号	地点	面积	售价
2025	Parchim 项目 Big Deal	330 m² 土地	300,000,000 EUR
636	Adlershof 项目 Big Deal	12,546 m² 土地	120,000,000 EUR
933	Brandenburg an der Havel Big Deal	614,341 m² 土地	45,000,000 EUR
1763	Neuss 项目 Big Deal	52,816 m² 土地	25,900,000 EUR
1292	Berlin 项目 Big Deal	22,745 m² 土地	25,000,000 EUR
635	Kleinmachnow 项目 Big Deal	7,820 m² 土地	23,000,000 EUR
907	Berlin 项目 Big Deal	2,052 m² 土地	20,700,000 EUR
1287	Berlin 项目 Big Deal	4,750 m² 土地	19,425,000 EUR

在E1 Plus免费注册 →

德国 · 土地与开发项目

本页共12项物业，位于Salzgitter, Braunschweig, Kaisersesch及另外7个地点。 售价从9.1 百万欧元到16.0 百万欧元。

照片、物业介绍和相关资料请见E1 Plus。

免费注册

编号	地点	面积	售价
1669	Kaisersesch 项目 Big Deal	162,757 m² 土地	16,000,000 EUR
626	All 项目 Big Deal	450,000 m² 土地	15,000,000 EUR
1850	Memmingen 项目 Big Deal	202,460 m² 土地	14,800,000 EUR
1150	Leipzig Big Deal	28,531 m² 土地	14,560,000 EUR
1687	Erlensee 项目 Big Deal	21,365 m² 土地	13,700,000 EUR
1707	Bogenhausen 项目 Big Deal	1,152 m² 土地	12,000,000 EUR
1291	Wilmersdorf 项目 Big Deal	900 m² 土地	12,000,000 EUR
1679	Salzgitter 项目 Big Deal	3,964 m² 土地	11,193,600 EUR
1677	Braunschweig 项目 Big Deal	4,344 m² 土地	10,980,000 EUR
712	Usedom 项目 Big Deal	59,963 m² 土地	10,000,000 EUR
1680	Salzgitter 项目	13,599 m² 土地	9,359,000 EUR
1678	Braunschweig 项目	3,467 m² 土地	9,100,000 EUR

德国 · 土地与开发项目

本页共12项物业，位于Mettmann, Friedersdorf, Nauen及另外7个地点。售价从3.4 百万欧元到7.2 百万欧元。

照片、物业介绍和相关资料请见E1 Plus。

免费注册

编号	地点	面积	售价
1288	Nauen 项目	4,880 m² 土地	7,250,000 EUR
1075	Berlin 项目	6,600 m² 土地	5,200,000 EUR
1256	慕尼黑 项目	735 m² 土地	5,000,000 EUR
1235	Düsseldorf	2,595 m² 土地	5,000,000 EUR
679	Kirn	55,000 m² 土地	4,850,000 EUR
1764	Ratingen 项目	5,100 m² 土地	4,300,000 EUR
1932	Mettmann 项目	1,161 m² 土地	4,200,000 EUR
884	Mettmann 项目	1,161 m² 土地	4,200,000 EUR
2164	Friedersdorf 项目	48,526 m² 土地	3,700,000 EUR
1681	Wolfsburg 项目	800 m² 土地	3,595,000 EUR
2147	Friedersdorf 项目	48,526 m² 土地	3,500,000 EUR
1704	Magdeburg 项目	10,414 m² 土地	3,400,000 EUR

德国 · 土地与开发项目

本页共12项物业，位于Leipzig, Anklam, Köln及另外8个地点。 售价从1.7 百万欧元到3.0 百万欧元。

照片、物业介绍和相关资料请见E1 Plus。

免费注册

编号	地点	面积	售价
539	Anklam 项目	13,615 m² 土地	3,050,000 EUR
1116	Köln 项目	788 m² 土地	2,950,000 EUR
1752	Leipzig 项目	2,408 m² 土地	2,640,000 EUR
1736	Wittlich 项目	2,674 m² 土地	2,600,000 EUR
1083	Teltow 项目	806 m² 土地	2,350,000 EUR
1705	Magdeburg 项目	1,300 m² 土地	2,234,725 EUR
1598	Leipzig 项目	5,299 m² 土地	2,100,000 EUR
1073	Dietzenbach	1,541 m² 土地	2,000,000 EUR
2036	Hanau am Main 项目	3,308 m² 土地	1,900,000 EUR
1285	Brieselang 项目	3,989 m² 土地	1,800,000 EUR
2113	Finsterwalde 项目	7,500 m² 土地	1,700,000 EUR
1039	Bergen auf Rügen	5,373 m² 土地	1,700,000 EUR

在E1 Plus免费注册 →

德国 · 土地与开发项目

本页共12项物业，位于Oberhausen, Hilden, Mannheim及另外7个地点。售价从1.2 百万欧元到1.6 百万欧元。

照片、物业介绍和相关资料请见E1 Plus。

免费注册

编号	地点	面积	售价
1974	Mannheim 项目	4,626 m² 土地	1,650,000 EUR
1936	Oberhausen 项目	2,500 m² 土地	1,600,000 EUR
888	Oberhausen 项目	2,500 m² 土地	1,600,000 EUR
1067	Kelkheim (Taunus) 项目	766 m² 土地	1,590,000 EUR
1361	Haßloch 项目	4,071 m² 土地	1,500,000 EUR
1644	Luftkurort Arendsee 项目	6,000 m² 土地	1,450,000 EUR
1158	Kelsterbach 项目	1,000 m² 土地	1,450,000 EUR
1115	Magdeburg 项目	2,458 m² 土地	1,300,000 EUR
1514	Hamburg 项目	779 m² 土地	1,290,000 EUR
1938	Hilden 项目	1,433 m² 土地	1,285,000 EUR
890	Hilden 项目	1,433 m² 土地	1,285,000 EUR
1248	Frankfurt am Main 项目	611 m² 土地	1,250,000 EUR

在E1 Plus免费注册 →

德国 · 土地与开发项目

本页共5项物业，位于Frankfurt am Main, Halstenbek, Speyer及另外2个地点。 售价从1.0 百万欧元到1.2 百万欧元。

照片、物业介绍和相关资料请见E1 Plus。

免费注册

编号	地点	面积	售价
1214	Frankfurt am Main 项目	611 m^2 土地	1,250,000 EUR
1470	Halstenbek 项目	972 m^2 土地	1,190,000 EUR
1958	Speyer 项目	3,800 m^2 土地	1,185,000 EUR
1846	Chemnitz 项目	95,000 m^2 土地	1,100,000 EUR
1848	Potsdam 项目	1,915 m^2 土地	1,000,000 EUR

在E1 Plus免费注册 →

德国 · 商业物业

本页共10项物业，位于Berlin, Hamburg, Hanau am Main及另外5个地点。 售价从6.9 百万欧元到35.0 百万欧元。

照片、物业介绍和相关资料请见E1 Plus。

免费注册

编号	物业	地点	面积	售价
2197	商业物业	Hamburg Big Deal	4,512 m²	35,000,000 EUR
1405	商业物业	Hanau am Main Big Deal	6,388 m²	15,000,000 EUR
1844	商业物业	Berlin Big Deal	5,524 m²	12,900,000 EUR
1282	商业物业	Untersiemau Big Deal	25,000 m²	12,000,000 EUR
1979	商业物业	Berlin	1,550 m²	9,600,000 EUR
1893	商业物业	Wiesbaden	7,834 m²	9,000,000 EUR
1054	商业物业	Velden	6,900 m²	8,000,000 EUR
892	商业物业	Offenbach	822 m²	8,000,000 EUR
1066	商业物业	Berlin	21,000 m²	7,500,000 EUR
1216	商业物业	Mömlingen	8,000 m²	6,900,000 EUR

德国 • 商业物业

本页共10项物业，位于Deggendorf, Cottbus, Bruchköbel及另外7个地点。售价从3.0 百万欧元到6.9 百万欧元。

照片、物业介绍和相关资料请见E1 Plus。

免费注册

编号	物业	地点	面积	售价
1009	商业物业	Deggendorf	1,411 m²	6,900,000 EUR
1208	商业物业	Cottbus	8,149 m²	6,700,000 EUR
1215	商业物业	Bruchköbel	2,383 m²	6,490,000 EUR
1407	商业物业 (项目)	Böblingen	6,240 m²	5,900,000 EUR
538	商业物业 (项目)	Gersthofen	3,462 m²	5,800,000 EUR
718	商业物业	Biebelried	4,018 m²	4,900,000 EUR
1051	商业物业	Moosburg	7,830 m²	4,000,000 EUR
1149	商业物业	Gunzenhausen	4,950 m²	3,800,000 EUR
510	商业物业	Mannheim	1,033 m²	3,200,000 EUR
606	商业物业	Leipzig	1,865 m²	3,000,000 EUR

德国 · 商业物业

本页共10项物业，位于Hechingen, Hannover, Mettmann及另外5个地点。 售价从1.7 百万欧元到2.9 百万欧元。

照片、物业介绍和相关资料请见E1 Plus。

免费注册

编号	物业	地点	面积	售价
1030	商业物业	Mettmann	10,500 m^2	2,900,000 EUR
821	商业物业	Leipzig	1,860 m^2	2,600,000 EUR
2016	商业物业	Berlin	1,679 m^2	2,500,000 EUR
1597	商业物业	Riesa	19,000 m^2 土地	2,500,000 EUR
1132	商业物业	Chemnitz	1,320 m^2	2,350,000 EUR
1943	商业物业	Hechingen	2,263 m^2	2,200,000 EUR
916	商业物业	Hechingen	2,084 m^2	2,200,000 EUR
1599	商业物业	Cottbus	1,849 m^2	1,900,000 EUR
1937	商业物业	Hannover	4,182 m^2	1,700,000 EUR
889	商业物业	Hannover	4,182 m^2	1,700,000 EUR

德国 • 其他资产类别

本页共10项物业，位于Dortmund, Heppenheim an der Bergstrasse, Bensheim及另外7个地点。 售价从1.4 百万欧元到29.8 百万欧元。

照片、物业介绍和相关资料请见E1 Plus。

免费注册

编号	物业	地点	面积	售价
983	商业物业	Dortmund	1,000 m²	1,650,000 EUR
1010	商业物业	Heppenheim an der Bergstrasse	986 m²	1,638,000 EUR
1437	商业物业	Bensheim	3,869 m²	1,500,000 EUR
1925	商业物业	Mönchengladbach	1,800 m²	1,350,000 EUR
1548	商业物业	Steinfurt	1,410 m²	1,350,000 EUR
759	写字楼	Hagen Big Deal	3,626 m²	11,900,000 EUR
2138	写字楼	Hannover	18,000 m²	8,500,000 EUR
1939	写字楼	Offenbach	822 m²	8,000,000 EUR
1396	写字楼	Frankfurt am Main	1,944 m²	7,800,000 EUR
1393	酒店	Bremen Big Deal	4,500 m²	29,750,000 EUR

德国 · 酒店与度假村

本页共10项物业，位于Garching bei München, Karlsruhe, Bernkastel-Kues及另外7个地点。 售价从2.9 百万欧元到22.0 百万欧元。

照片、物业介绍和相关资料请见E1 Plus。

免费注册

编号	物业	地点	面积	售价
2020	酒店	Garching bei München Big Deal	1,000 m²	22,000,000 EUR
1889	酒店	Karlsruhe Big Deal	3,922 m²	20,200,000 EUR
937	酒店	Bernkastel-Kues Big Deal	6,675 m²	18,500,000 EUR
1906	酒店 (项目)	Frankfurt am Main Big Deal	16,120 m²	16,000,000 EUR
2176	酒店	慕尼黑	1,542 m²	9,250,000 EUR
1676	酒店 (项目)	Kelsterbach	22,000 m²	9,000,000 EUR
1948	酒店	Regensburg	9,200 m²	8,500,000 EUR
1547	酒店	Köln	2,873 m²	7,900,000 EUR
754	酒店	Halle (Saale)	1,333 m²	3,000,000 EUR
660	酒店	Wiesbaden	780 m²	2,918,000 EUR

德国 · 酒店与度假村 · 特殊物业

本页共4项物业，位于Kellenhusen, Grünstadt, Tholey及另外1个地点。 售价从1.4 百万欧元到2.9 百万欧元。

照片、物业介绍和相关资料请见E1 Plus。

免费注册

编号	物业	地点	面积	售价
1614	酒店	Kellenhusen	580 m^2	2,150,000 EUR
1972	酒店	Grünstadt	942 m^2	1,895,000 EUR
1279	酒店	Tholey	1,184 m^2	1,450,000 EUR
2041	特殊物业	Zweibrücken	1,100 m^2	2,900,000 EUR

国家篇

西班牙

15项非公开物业

住宅物业 · 4

商业物业 · 2

酒店与度假村 · 8

物流与厂房 · 1







在E1 Plus免费注册 →

西班牙 • 商业物业



物业编号 2096

商业物业

Ciudad Real, 卡斯蒂利亚-拉曼恰

售价	**6,000,000 EUR**
建成年份	**1927**
状态	**现有物业**

本页共2项物业，位于Ciudad Real 和 Madrid。 售价从4.2 百万欧元到6.0 百万欧元。

更多物业

编号	地点	面积	售价
2068	Madrid	2,078 m^2	**4,200,000 EUR**

西班牙 • 酒店与度假村



图片：卖方提供

物业编号 1524

酒店

Madrid, 马德里自治区

售价	220,000,000 EUR
面积	约 30,000 m²
土地	约 3,100 m²
建成年份	1972
状态	现有物业
结构	Asset Deal


图片：卖方提供

物业编号 1894

酒店

Es Castell, 巴利阿里群岛

售价	11,000,000 EUR
面积	约 7,949 m²
土地	约 9,131 m²


图片：卖方提供

物业编号 1601

酒店

Girona, 加泰罗尼亚

售价	8,500,000 EUR
面积	约 3,400 m²
土地	约 5,000 m²

本页共8项物业，位于Madrid, Es Castell, Girona及另外3个地点。 售价从1.0 百万欧元到220.0 百万欧元。

更多物业

编号	地点	面积	售价
2065	Madrid Big Deal	–	52,000,000 EUR
2060	Madrid Big Deal	8,000 m²	14,000,000 EUR
1525	Tarifa Big Deal	3,000 m²	13,000,000 EUR
1520	Valladolid	1,100 m²	3,400,000 EUR
2122	Albocàsser	900 m²	1,000,000 EUR

西班牙 · 物流与厂房



物业编号 1523

物流与厂房

Jaén, 安达卢西亚

售价	**7,900,000 EUR**
面积	**约 20,000 m²**
土地	**约 27,000 m²**
建成年份	**2007**
状态	**现有物业**
结构	**Asset / Share Deal**

本页共1项物业，位于Jaén。 售价7.9 百万欧元。

西班牙 · 住宅物业

本页共4项物业，位于Marratxí, Calvià 和 Santa Cruz de Tenerife。 售价从 1.7 百万欧元到98.2 百万欧元。

照片、物业介绍和相关资料请见E1 Plus。

免费注册

编号	物业	地点	面积	售价
1782	住宅物业	Marratxí Big Deal	22,500 m^2	**98,241,700 EUR**
1781	住宅物业	Marratxí Big Deal	22,500 m^2	**98,241,700 EUR**
1481	住宅物业	Calvià	360 m^2	**7,850,000 EUR**
1445	住宅物业	Santa Cruz de Tenerife	350 m^2	**1,700,000 EUR**

奥地利

13项非公开物业

住宅物业 · 4

商住楼 · 1

商业物业 · 1

零售与购物中心 · 2

酒店与度假村 · 2

土地与开发项目 · 2

特殊物业 · 1



在E1 Plus免费注册 →

奥地利 · 住宅物业



物业编号 803

住宅物业

Sankt Pölten Stadt, 下奥地利州

售价	**18,500,000 EUR**
面积	**约 3,673 m²**
土地	**约 5,850 m²**
状态	**开发项目**
结构	**Share Deal**

本页共4项物业，位于Sankt Pölten Stadt, Wiener Neustadt 和 Spittal an der Drau。 售价从1.4 百万欧元到29.0 百万欧元。

更多物业

编号	地点	面积	售价
1234	Wiener Neustadt Big Deal	17,860 m²	**29,000,000 EUR**
804	Sankt Pölten Stadt	3,673 m²	**4,000,000 EUR**
2046	Spittal an der Drau	748 m²	**1,450,000 EUR**

奥地利 • 其他资产类别

本页共9项物业，位于Salzburg, Klagenfurt am Wörthersee, 维也纳及另外6个地点。 售价从2.5 百万欧元到109.2 百万欧元。

照片、物业介绍和相关资料请见E1 Plus。

免费注册

编号	物业	地点	面积	售价
1926	商住楼	Salzburg Big Deal	19,409 m²	109,213,000 EUR
1092	商业物业	Klagenfurt am Wörthersee Big Deal	14,786 m²	26,000,000 EUR
2194	零售物业	维也纳 Big Deal	10,200 m²	18,000,000 EUR
1670	零售物业	Leibnitz Big Deal	10,000 m²	15,000,000 EUR
852	酒店	Loosdorf	–	2,690,000 EUR
502	酒店	Mariazell	4,250 m²	2,500,000 EUR
1081	土地 (项目)	Wiener Neustadt Big Deal	6,455 m² 土地	42,000,000 EUR
501	土地	Vigaun	120,000 m² 土地	6,000,000 EUR
2045	特殊物业	Krumpendorf	568 m²	6,500,000 EUR

希腊

9项非公开物业

住宅物业 · 1

酒店与度假村 · 7

土地与开发项目 · 1







在E1 Plus免费注册 →

希腊 • 酒店与度假村



物业编号 2080

酒店

Mykonos, South Aegean

售价	32,000,000 EUR
面积	约 1,450 m²
土地	约 4,025 m²
建成年份	2024
状态	现有物业
结构	Asset Deal



物业编号 2074

酒店

雅典, South Aegean

售价	8,000,000 EUR
面积	约 903 m²
土地	约 4,600 m²



物业编号 2073

酒店

雅典, South Aegean

售价	6,700,000 EUR
面积	约 803 m²
土地	约 4,703 m²

本页共5项物业，位于雅典, Mykonos 和 Piraeus。 售价从2.5 百万欧元到32.0 百万欧元。

更多物业

编号	地点	面积	售价
2077	Piraeus Big Deal	4,900 m²	15,000,000 EUR
2076	雅典	400 m²	2,500,000 EUR

在E1 Plus免费注册 →

希腊 • 酒店与度假村



物业编号 2084

酒店

雅典, Attica Region

售价	5,500,000 EUR
面积	约 1,400 m²
土地	约 430 m²
建成年份	2020
状态	现有物业
结构	Asset Deal



物业编号 2082

酒店

雅典, South Aegean

售价	5,500,000 EUR
面积	约 1,368 m²
土地	约 5,673 m²

本页共2项物业，位于雅典。 售价5.5 百万欧元。

希腊 • 住宅物业 • 土地与开发项目

本页共2项物业，位于Lefkada 和 Kórinthos。 售价从1.3 百万欧元到 22.0 百万欧元。

照片、物业介绍和相关资料请见E1 Plus。

免费注册

编号	物业	地点	面积	售价
2075	住宅物业	Lefkada	375 m^2	1,300,000 EUR
1913	土地	Kórinthos Big Deal	–	22,000,000 EUR

塞浦路斯

8项非公开物业

住宅物业 · 3

商住楼 · 2

土地与开发项目 · 3



在E1 Plus免费注册 →

塞浦路斯 · 商住楼

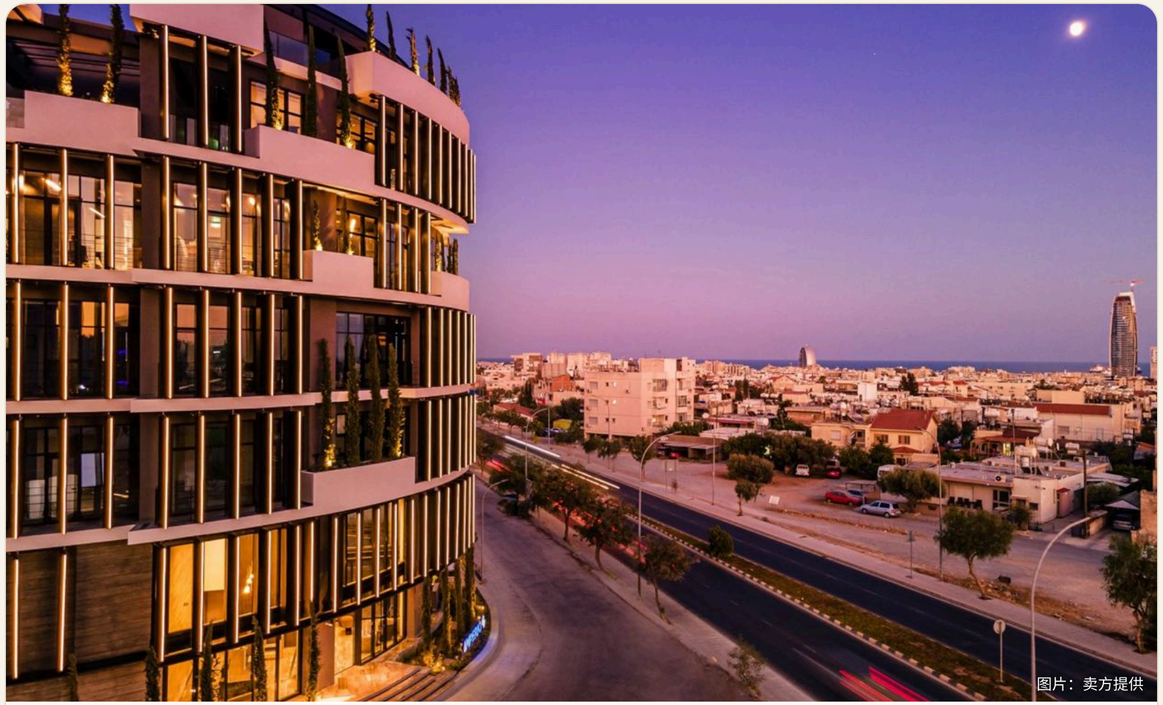

物业编号 901

商住楼

Limassol, Limassol District

售价	**8,000,000 EUR**
面积	**约 1,660 m²**
土地	**约 1,660 m²**
状态	**现有物业**
结构	**Asset Deal**

本页共2项物业，位于Limassol 和 Kyrenia。 售价从7.7 百万欧元到8.0 百万欧元。

更多物业

编号	地点	面积	售价
866	Kyrenia 项目	42,816 m²	**6,600,000 GBP**

在E1 Plus免费注册 →

塞浦路斯 • 住宅物业 • 土地与开发项目

本页共6项物业，位于Kyrenia 和 Famagusta。 售价从1.0 百万欧元到 4.5 百万欧元。

照片、物业介绍和相关资料请见E1 Plus。

免费注册

编号	物业	地点	面积	售价
910	住宅物业	Kyrenia	380 m^2	1,250,000 GBP
865	住宅物业	Kyrenia	316 m^2	972,000 GBP
913	住宅物业	Kyrenia	430 m^2	1,000,000 EUR
1222	土地	Kyrenia	18,900 m^2 土地	3,850,000 GBP
920	土地	Famagusta	22,700 m^2 土地	2,550,000 EUR
911	土地 (项目)	Kyrenia	5,325 m^2 土地	1,200,000 EUR

意大利

8项非公开物业

住宅物业 · 3

酒店与度假村 · 3

土地与开发项目 · 1

特殊物业 · 1



在E1 Plus免费注册 →

意大利 · 酒店与度假村



物业编号 2003

酒店

Provincia di Verona, 威尼托

售价	**4,180,000 EUR**
面积	**约 1,688 m²**
土地	**约 14,000 m²**
建成年份	**2010**
状态	**现有物业**
结构	**Share Deal**

本页共3项物业，位于Provincia di Verona, Lazise 和 Rio nell'Elba。 售价从3.2 百万欧元到8.0 百万欧元。

更多物业

编号	地点	面积	售价
2069	Lazise	835 m²	**8,000,000 EUR**
693	Rio nell'Elba	1,000 m²	**3,200,000 EUR**

意大利 · 其他资产类别

本页共5项物业，位于Bardolino, Provincia di Verona, Casoria及另外2个地点。 售价从1.4 百万欧元到25.0 百万欧元。

照片、物业介绍和相关资料请见E1 Plus。

免费注册

编号	物业	地点	面积	售价
1360	住宅物业	Bardolino	500 m^2	2,600,000 EUR
1727	住宅物业	Provincia di Verona	300 m^2	2,300,000 EUR
2128	住宅物业	Casoria	646 m^2	1,350,000 EUR
2093	土地 (项目)	Salò Big Deal	16,000 m^2 土地	25,000,000 EUR
2092	特殊物业	Serravalle Pistoiese Big Deal	10,000 m^2	20,000,000 EUR

克罗地亚

7项非公开物业

住宅物业 · 1 零售与购物中心 · 1 酒店与度假村 · 1 土地与开发项目 · 4

在E1 Plus免费注册 →

克罗地亚 • 其他资产类别

本页共7项物业，位于Zadar, Plitvicka Jezera, Grad Kutina及另外3个地点。售价从1.4 百万欧元到10.0 百万欧元。

照片、物业介绍和相关资料请见E1 Plus。

免费注册

编号	物业	地点	面积	售价
1452	住宅物业 (项目)	Plitvicka Jezera	10,000 m^2	1,600,000 EUR
2054	零售物业	Grad Kutina	860 m^2	1,600,000 EUR
2053	酒店	Zadar	1,526 m^2	4,000,000 EUR
2032	土地	Privlaka Big Deal	17,500 m^2 土地	10,000,000 EUR
1790	土地	Zadar	3,120 m^2 土地	3,500,000 EUR
1606	土地	Labin	45,000 m^2 土地	2,500,000 EUR
1570	土地	Pula	12,500 m^2 土地	1,437,000 EUR

比利时

6项非公开物业

商住楼 · 1

商业物业 · 5



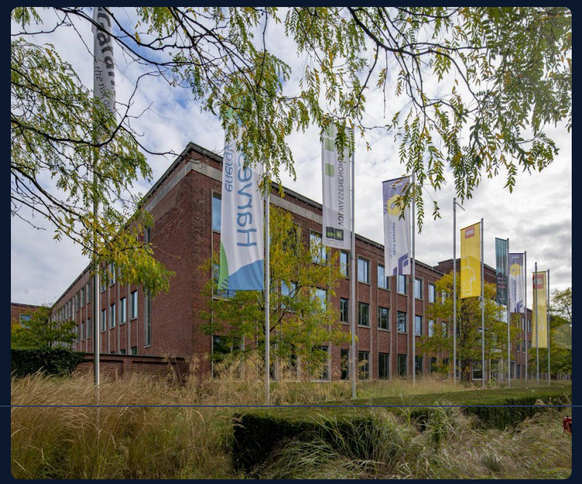

在E1 Plus免费注册 →

比利时 · 商住楼



图片：卖方提供

物业编号 1810

商住楼

布鲁塞尔, Brussels-Capital Region

售价	81,410,000 EUR
面积	约 52,903 m²
土地	约 69,361 m²
状态	现有物业
结构	Asset / Share Deal

本页共1项物业，位于布鲁塞尔。 售价81.4 百万欧元。

在E1 Plus免费注册 →

比利时 · 商业物业



图片：卖方提供

物业编号 1774

商业物业

布鲁塞尔, Brussels-Capital Region

售价	**27,700,000 EUR**
面积	**约 13,662 m²**
土地	**约 19,388 m²**
状态	**现有物业**
结构	**Share Deal**

本页共5项物业，位于布鲁塞尔。 售价从6.3 百万欧元到27.7 百万欧元。

更多物业

编号	地点	面积	售价
1771	布鲁塞尔 Big Deal	15,100 m²	**27,700,000 EUR**
1772	布鲁塞尔 Big Deal	5,295 m²	**13,040,000 EUR**
1773	布鲁塞尔 Big Deal	14,000 m²	**10,600,000 EUR**
1775	布鲁塞尔	4,846 m²	**6,300,000 EUR**

在E1 Plus免费注册 →

卢森堡

5项非公开物业

住宅物业 · 3

零售与购物中心 · 2



在E1 Plus免费注册 →

卢森堡 • 住宅物业



物业编号 1484

住宅物业

Alzingen, Canton of Luxembourg

售价	**4,700,000 EUR**
面积	**约 1,000 m²**
土地	**约 1,100 m²**
建成年份	**2025**
状态	**现有物业**

本页共3项物业，位于Luxembourg 和 Alzingen。 售价从4.7 百万欧元到95.0 百万欧元。

更多物业

编号	地点	面积	售价
1935	Luxembourg 项目 Big Deal	13,743 m²	**95,000,000 EUR**
887	Luxembourg 项目 Big Deal	13,743 m²	**95,000,000 EUR**

在E1 Plus免费注册 →

卢森堡 • 零售与购物中心

本页共2项物业，位于Luxembourg 和 Contern。 售价从16.5 百万欧元到37.0 百万欧元。

照片、物业介绍和相关资料请见E1 Plus。

免费注册

编号	物业	地点	面积	售价
543	零售物业	Luxembourg Big Deal	9,463 m^2	37,000,000 EUR
2196	零售物业	Contern Big Deal	4,000 m^2	16,500,000 EUR

葡萄牙

5项非公开物业

商住楼 · 1

酒店与度假村 · 1

养老与医疗 · 1

物流与厂房 · 1

特殊物业 · 1



在E1 Plus免费注册 →

葡萄牙 · 酒店与度假村



图片：卖方提供

物业编号 977

酒店

Porto, Porto District

售价	15,000,000 EUR
面积	约 9,700 m²
土地	约 11,000 m²
状态	现有物业
结构	Asset / Share Deal

本页共1项物业，位于Porto。 售价15.0 百万欧元。

葡萄牙 · 其他资产类别

本页共4项物业，位于Coimbra, Sintra, Albergaria-a-Velha及另外1个地点。
售价从1.5 百万欧元到60.0 百万欧元。

照片、物业介绍和相关资料请见E1 Plus。

免费注册

编号	物业	地点	面积	售价
1043	商住楼	Coimbra Big Deal	–	11,500,000 EUR
709	养老与医疗	Sintra Big Deal	9,200 m²	25,000,000 EUR
799	物流与厂房	Albergaria-a-Velha	1,820 m²	1,500,000 EUR
1042	特殊物业	Porto Big Deal	10,000 m²	60,000,000 EUR

斯洛伐克

5项非公开物业

零售与购物中心 · 5

在E1 Plus免费注册 →

斯洛伐克 · 零售与购物中心

本页共5项物业，位于Skalica, Presŏv, Žilina及另外2个地点。 售价从9.0 百万欧元到70.0 百万欧元。

照片、物业介绍和相关资料请见E1 Plus。

免费注册

编号	物业	地点	面积	售价
650	零售物业	Skalica Big Deal	54,623 m²	70,000,000 EUR
647	零售物业	Presŏv Big Deal	19,027 m²	25,000,000 EUR
648	零售物业	Žilina Big Deal	18,323 m²	23,000,000 EUR
649	零售物业	Dunajská Streda Big Deal	9,576 m²	13,000,000 EUR
646	零售物业	Banská Bystrica	8,352 m²	9,000,000 EUR

欧洲其他国家

16项非公开物业

保加利亚, 匈牙利, 北马其顿, 拉脱维亚, 波兰, 瑞士, 罗马尼亚, 荷兰, 马耳他

住宅物业 · 4

商住楼 · 3

商业物业 · 1

酒店与度假村 · 4

土地与开发项目 · 4



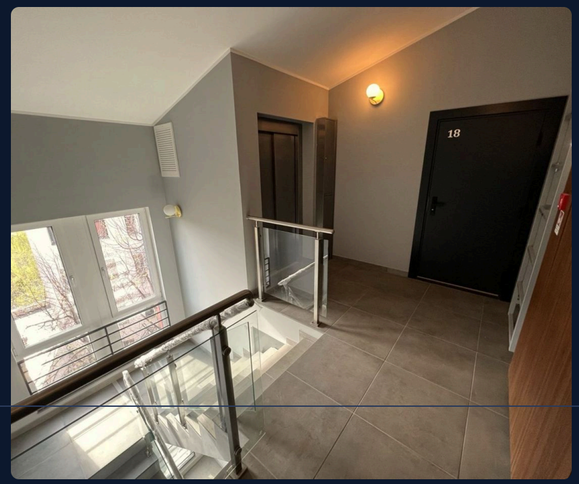

在E1 Plus免费注册 →

欧洲其他国家 • 住宅物业



物业编号 1515

住宅物业

Zürich, 苏黎世州

售价	16,800,000 CHF
面积	约 1,077 m²
土地	约 275 m²
建成年份	2025
状态	现有物业
结构	Asset Deal

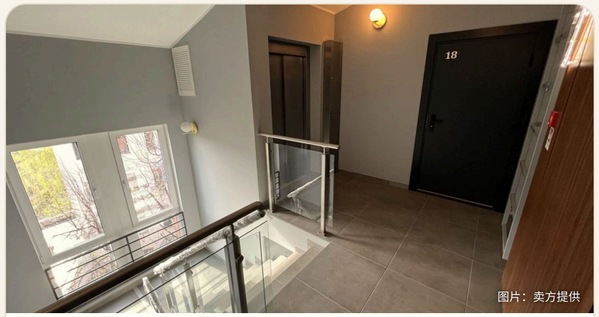

物业编号 1522

住宅物业

Riga

售价	3,200,000 EUR
面积	约 1,421 m²
土地	约 426 m²

本页共4项物业，位于Zürich, Riga, Raron及另外1个地点。 售价从1.7 百万欧元到18.2 百万欧元。

更多物业

编号	地点	面积	售价
2190	Raron (瑞士) 项目 Big Deal	3,386 m²	17,300,000 CHF
1995	Bucharest (罗马尼亚)	200 m²	1,700,000 EUR

在E1 Plus免费注册 →

欧洲其他国家 · 其他资产类别

本页共10项物业，位于Zürich, Varna, Schaffhausen及另外7个地点。 售价从1.6 百万欧元到82.1 百万欧元。

照片、物业介绍和相关资料请见E1 Plus。

免费注册

编号	物业	地点	面积	售价
1911	商住楼	Zürich (瑞士) Big Deal	2,184 m²	25,000,000 CHF
1382	商住楼 (项目)	Varna (保加利亚) Big Deal	7,788 m²	23,800,000 EUR
1016	商住楼	Schaffhausen (瑞士)	487 m²	3,150,000 EUR
1517	商业物业	Skopje (北马其顿)	850 m²	1,600,000 EUR
1521	酒店	Riga (拉脱维亚) Big Deal	5,227 m²	15,000,000 EUR
2091	酒店	Gemeente Ede (荷兰)	8,321 m²	6,700,000 EUR
2181	酒店	Fonyód (匈牙利)	600 m²	1,950,000 EUR
1594	酒店	Hévíz (匈牙利)	1,100 m²	1,750,000 EUR
643	土地 (项目)	Szczecin (波兰) Big Deal	–	82,080,000 EUR
1674	土地 (项目)	Haren (荷兰) Big Deal	30,000 m² 土地	10,800,000 EUR

欧洲其他国家 · 土地与开发项目

本页共2项物业，位于Groningen 和 Victoria。 售价从2.0 百万欧元到10.4 百万欧元。

照片、物业介绍和相关资料请见E1 Plus。

免费注册

编号	物业	地点	面积	售价
1675	土地 (项目)	Groningen (荷兰) Big Deal	32,500 m² 土地	10,400,000 EUR
2006	土地 (项目)	Victoria (马耳他)	2,572 m² 土地	2,000,000 EUR

土耳其

54项非公开物业

住宅物业 · 12

商住楼 · 2

商业物业 · 2

零售与购物中心 · 3

酒店与度假村 · 16

土地与开发项目 · 17

特殊物业 · 2

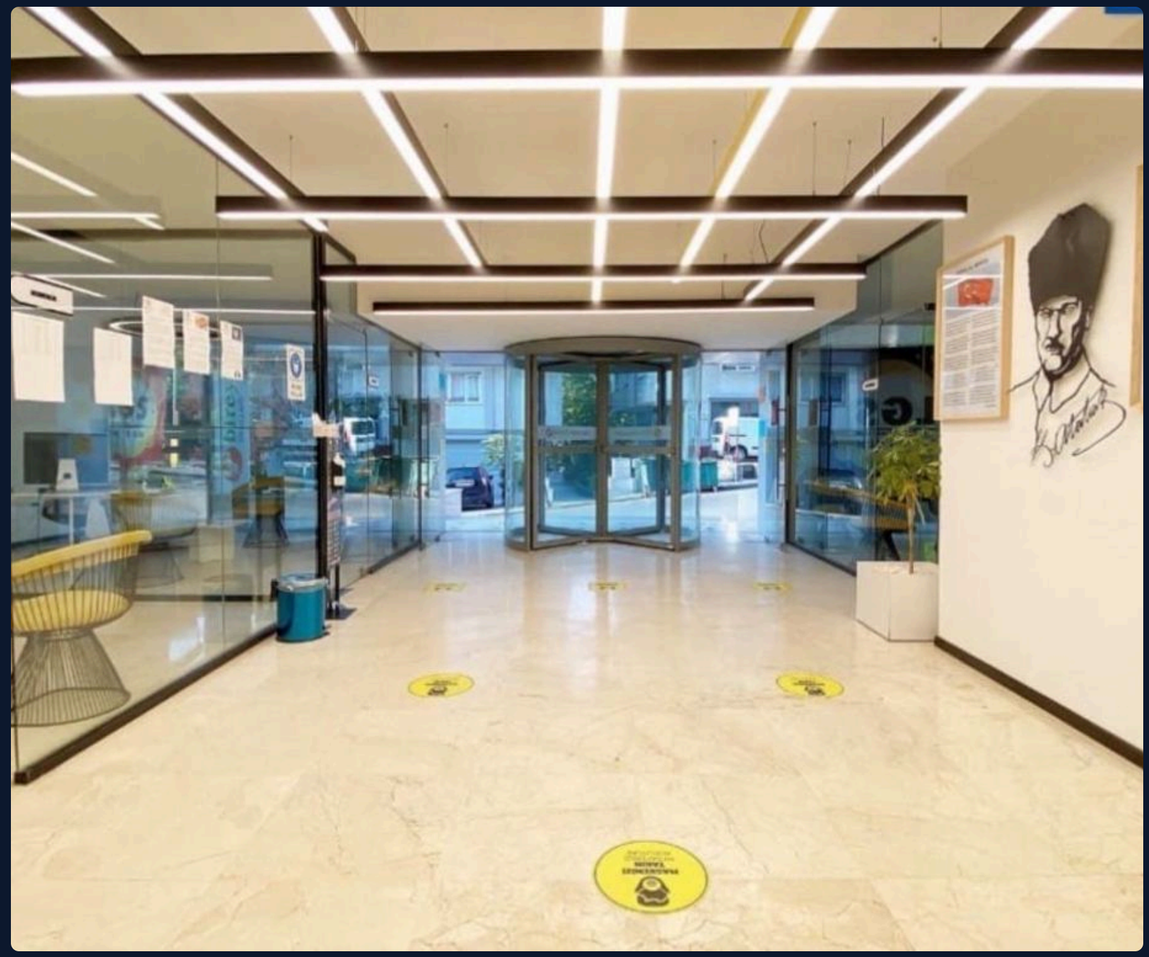





在E1 Plus免费注册 →

土耳其 · 商住楼



图片：卖方提供

物业编号 1539

商住楼

Beşiktaş, Istanbul Province

售价	**7,600,000 USD**
面积	**约 3,062 m²**
土地	**约 802 m²**
建成年份	**1990**
状态	**现有物业**
结构	**Asset Deal**

本页共2项物业，位于Beşiktaş 和 Malatya。 售价从7.0 百万欧元到48.6 百万欧元。

更多物业

编号	地点	面积	售价
1500	Malatya Big Deal	90,000 m²	**1,800,000,000 TRY**

土耳其 · 零售与购物中心



物业编号 896

零售物业

Bursa, Bursa Province

售价	**50,000,000 EUR**
面积	**约 65,000 m²**
土地	**约 31,500 m²**
状态	**开发项目**
结构	**Asset / Share Deal**

本页共3项物业，位于Bursa。 售价50.0 百万欧元。

更多物业

编号	地点	面积	售价
1940	Bursa 项目 Big Deal	65,000 m²	**50,000,000 EUR**
1304	Bursa 项目 Big Deal	65,000 m²	**50,000,000 EUR**

土耳其 • 酒店与度假村



物业编号 1543

酒店

Istanbul, Istanbul Province

售价	**90,000,000 EUR**
状态	**现有物业**
结构	**Asset Deal**



物业编号 904

酒店

Istanbul, Istanbul Province

售价	**15,000,000 EUR**
面积	**约 1,920 m²**
土地	**约 640 m²**

本页共10项物业，位于Istanbul, Aydın, Alanya及另外1个地点。 售价从14.7 百万欧元到220.0 百万欧元。

更多物业

编号	地点	面积	售价
1253	Aydın 项目 Big Deal	234,639 m²	**220,000,000 EUR**
706	Istanbul Big Deal	8,000 m²	**150,000,000 EUR**
944	Istanbul Big Deal	20,720 m²	**110,000,000 USD**
992	Alanya Big Deal	6,358 m²	**38,000,000 EUR**
945	Istanbul Big Deal	4,862 m²	**35,000,000 EUR**
1364	Sapanca 项目 Big Deal	6,200 m²	**25,000,000 USD**
1942	Istanbul Big Deal	1,920 m²	**15,000,000 EUR**
1780	Istanbul Big Deal	900 m²	**16,000,000 USD**

土耳其 · 酒店与度假村

本页共6项物业，位于Bursa, Denizli, Yalova及另外3个地点。 售价从2.5 百万欧元到10.5 百万欧元。

照片、物业介绍和相关资料请见E1 Plus。

免费注册

编号	地点	面积	售价
1220	Bursa 项目 Big Deal	27,887 m²	10,500,000 EUR
552	Denizli	2,450 m²	6,500,000 EUR
729	Yalova	9,426 m²	6,130,000 USD
943	Istanbul	1,100 m²	5,250,000 USD
1444	İzmir	480 m²	4,500,000 USD
948	Alanya	720 m²	2,500,000 EUR

土耳其 · 土地与开发项目



物业编号 1765

土地

Çeşme, İzmir Province

售价	**8,250,000 USD**
土地	**约 1,960 m²**
状态	**开发项目**
结构	**Asset Deal**

本页共9项物业，位于Bodrum, Istanbul, Çeşme及另外3个地点。 售价从7.6 百万欧元到120.0 百万欧元。

更多物业

编号	地点	面积	售价
1767	Beşiktaş 项目 Big Deal	25,993 m² 土地	**120,000,000 EUR**
1165	Istanbul 项目 Big Deal	66,210 m² 土地	**100,000,000 USD**
1509	Istanbul 项目 Big Deal	58,000 m² 土地	**58,000,000 EUR**
1540	Tekirdağ 项目 Big Deal	473,386 m² 土地	**54,000,000 EUR**
1219	İzmir 项目 Big Deal	1,780,000 m² 土地	**53,000,000 EUR**
1542	Bodrum 项目 Big Deal	20,000 m² 土地	**19,900,000 EUR**
1541	Bodrum 项目 Big Deal	24,372 m² 土地	**12,500,000 USD**
1408	Bodrum	1,800 m² 土地	**9,000,000 EUR**

土耳其 · 土地与开发项目

本页共8项物业，位于Sancaktepe, Beykoz, Çeşme及另外5个地点。 售价从1.1 百万欧元到6.1 百万欧元。

照片、物业介绍和相关资料请见E1 Plus。

免费注册

编号	地点	面积	售价
1538	Sancaktepe 项目	6,722 m² 土地	6,100,000 EUR
1537	Beykoz 项目	5,358 m² 土地	6,000,000 USD
1766	Çeşme 项目	4,378 m² 土地	5,000,000 EUR
1241	Istanbul	15,405 m² 土地	4,500,000 EUR
986	Balıkesir 项目	48,735 m² 土地	3,500,000 USD
796	Fethiye 项目	34,000 m² 土地	1,700,000 EUR
1443	Bodrum	70,014 m² 土地	1,200,000 USD
985	Izmir 项目	32,478 m² 土地	1,200,000 USD

土耳其 • 住宅物业

本页共10项物业，位于Antalya, Istanbul, Üsküdar及另外2个地点。 售价从1.1 百万欧元到12.0 百万欧元。

照片、物业介绍和相关资料请见E1 Plus。

免费注册

编号	物业	地点	面积	售价
1510	住宅物业	Antalya Big Deal	15,000 m²	12,000,000 EUR
942	住宅物业	Istanbul	653 m²	9,500,000 USD
1689	住宅物业	Antalya	4,620 m²	5,500,000 EUR
2047	住宅物业	Antalya	4,620 m²	4,000,000 EUR
1536	住宅物业 (项目)	Üsküdar	42,000 m²	4,000,000 USD
941	住宅物业	Istanbul	500 m²	3,000,000 EUR
577	住宅物业	Umraniye	420 m²	2,458,000 EUR
1268	住宅物业 (项目)	Antalya	11,250 m²	1,250,000 EUR
1262	住宅物业 (项目)	Antalya	4,620 m²	1,250,000 EUR
840	住宅物业	Alanya	11,500 m²	1,122,000 EUR

土耳其 · 其他资产类别

本页共6项物业，位于Izmir, Muğla, Adana及另外3个地点。 售价从1.0 百万欧元到120.0 百万欧元。

照片、物业介绍和相关资料请见E1 Plus。

免费注册

编号	物业	地点	面积	售价
555	住宅物业 (项目)	Izmir	1,500 m²	1,100,000 EUR
1726	住宅物业	Muğla	170 m²	1,000,000 EUR
1789	商业物业	Adana	75,000 m²	4,750,000 USD
1499	商业物业	Malatya	9,900 m²	50,000,000 TRY
898	特殊物业 (项目)	Aydın Big Deal	24,650 m²	120,000,000 EUR
1017	特殊物业	Istanbul Big Deal	200,000 m²	10,000,000 EUR

阿联酋

10项非公开物业

住宅物业 · 7

酒店与度假村 · 3



在E1 Plus免费注册 →

阿联酋 · 住宅物业



物业编号 830

住宅物业

Dubai

售价	**47,000,000 AED**
面积	**约 1,301 m²**
土地	**约 650 m²**
状态	**现有物业**
结构	**Asset Deal**

本页共7项物业，位于Dubai。 售价从1.1 百万欧元到11.8 百万欧元。

更多物业

编号	地点	面积	售价
906	Dubai Big Deal	1,807 m²	**11,651,929 USD**
1960	Dubai	130 m²	**2,400,000 EUR**
1804	Dubai 项目	298 m²	**2,200,000 EUR**
832	Dubai	167 m²	**7,908,000 AED**
1959	Dubai	110 m²	**1,300,000 EUR**
2193	Dubai 项目	85 m²	**1,150,000 EUR**

阿联酋 · 酒店与度假村

本页共3项物业，位于Dubai。 售价从1.1 百万欧元到17.5 百万欧元。

照片、物业介绍和相关资料请见E1 Plus。

免费注册

编号	物业	地点	面积	售价
1518	酒店	Dubai Big Deal	8,826 m²	70,000,000 AED
1421	酒店	Dubai Big Deal	1,091 m²	15,196,866 EUR
863	酒店	Dubai	250 m²	1,240,000 USD

中东和中亚

1项非公开物业

酒店与度假村 · 1

在E1 Plus免费注册 →

中东和中亚 · 酒店与度假村

本页共1项物业，位于Tashkent。 售价139.8 百万欧元。

照片、物业介绍和相关资料请见E1 Plus。

免费注册

编号	物业	地点	面积	售价
1699	酒店	Tashkent (乌兹别克斯坦) Big Deal	51,864 m²	152,000,000 USD

多米尼加共和国

8项非公开物业

商业物业 · 1 | 酒店与度假村 · 3 | 土地与开发项目 · 4

在E1 Plus免费注册 →

多米尼加共和国 · 其他资产类别

本页共8项物业，位于Punta Cana, Santo Domingo, Samaná及另外1个地点。 售价从8.6 百万欧元到100.0 百万欧元。

照片、物业介绍和相关资料请见E1 Plus。

免费注册

编号	物业	地点	面积	售价
1401	商业物业	Santo Domingo	–	9,300,000 USD
1887	酒店	Samaná Big Deal	946,020 m² 土地	100,000,000 EUR
1400	酒店 (项目)	Santo Domingo Big Deal	–	39,000,000 USD
1888	酒店	Punta Cana Big Deal	209,170 m²	20,000,000 EUR
662	土地 (项目)	Punta Cana Big Deal	198,483 m² 土地	49,620,925 USD
664	土地 (项目)	Punta Cana Big Deal	489,898 m² 土地	48,989,800 USD
936	土地 (项目)	All Big Deal	1,373,125 m² 土地	27,462,500 USD
663	土地 (项目)	Punta Cana Big Deal	489,864 m² 土地	22,000,000 USD

美国

7项非公开物业

住宅物业 · 3
商住楼 · 1
零售与购物中心 · 1
土地与开发项目 · 1
特殊物业 · 1

在E1 Plus免费注册 →

美国 · 其他资产类别

本页共7项物业，位于Miami, Scottsdale, Carrabelle及另外3个地点。 售价从1.2 百万欧元到150.0 百万欧元。

照片、物业介绍和相关资料请见E1 Plus。

免费注册

编号	物业	地点	面积	售价
1392	住宅物业	Miami	809 m^2	7,850,000 USD
812	住宅物业	Scottsdale	378 m^2	4,500,000 USD
1128	住宅物业	Carrabelle	160 m^2	1,195,000 EUR
1583	商住楼	Chicago Big Deal	116,864 m^2	150,000,000 EUR
861	零售物业	Southampton Big Deal	29,500 m^2	15,900,000 USD
813	土地	Williston	763,000 m^2 土地	10,000,000 USD
811	特殊物业	Miami Big Deal	2,787 m^2	19,500,000 USD

巴拉圭

5项非公开物业

住宅物业 · 1 | 酒店与度假村 · 2 | 特殊物业 · 2

在E1 Plus免费注册 →

巴拉圭 · 其他资产类别

本页共5项物业，位于San Bernardino, Fernando de la Mora, Tobatí及另外2个地点。 售价从1.7 百万欧元到59.8 百万欧元。

照片、物业介绍和相关资料请见E1 Plus。

免费注册

编号	物业	地点	面积	售价
1535	住宅物业	San Bernardino	800 m^2	1,800,000 USD
1207	酒店	Fernando de la Mora Big Deal	75,000 m^2	65,000,000 USD
1571	酒店	Tobatí	2,500 m^2	2,000,000 USD
1168	特殊物业	Caapucú Big Deal	–	29,000,000 USD
1118	特殊物业 (项目)	Mariano Roque Alonso Big Deal	45,000 m^2	24,500,000 USD

国家篇

美洲和加勒比地区

6项非公开物业

加拿大, 墨西哥, 巴拿马

住宅物业 · 2

商业物业 · 1

酒店与度假村 · 2

土地与开发项目 · 1





在E1 Plus免费注册 →

美洲和加勒比地区 • 住宅物业



物业编号 946

住宅物业

Aurora, Ontario

售价	**11,000,000 CAD**
面积	**约 14,706 m²**
土地	**约 3,908 m²**
状态	**开发项目**
结构	**Asset Deal**

本页共2项物业，位于Aurora 和 Tulum。 售价从1.7 百万欧元到7.4 百万欧元。

更多物业

编号	地点	面积	售价
1482	Tulum (墨西哥) 项目	670 m²	**1,800,000 USD**

在E1 Plus免费注册 →

美洲和加勒比地区 • 酒店与度假村



图片：卖方提供

物业编号 1563

酒店

Tulum, Quintana Roo

售价	**3,500,000 USD**
面积	**约 890 m²**
土地	**约 4,500 m²**
建成年份	**2020**
状态	**现有物业**
结构	**Share Deal**

本页共2项物业，位于Tulum。 售价从1.4 百万欧元到3.2 百万欧元。

更多物业

编号	地点	面积	售价
1483	Tulum (墨西哥)	680 m²	**29,000,000 MXN**

美洲和加勒比地区 • 商业物业 • 土地与开发项目

本页共2项物业，位于Panamá。 售价从2.2 百万欧元到2.9 百万欧元。

照片、物业介绍和相关资料请见E1 Plus。

免费注册

编号	物业	地点	面积	售价
745	商业物业	Panamá (巴拿马)	1,325 m²	2,400,000 USD
746	土地	Panamá (巴拿马)	270,000 m² 土地	3,200,000 USD

非洲

7项非公开物业

埃及, 塞内加尔, 纳米比亚, 肯尼亚

酒店与度假村 · 5

土地与开发项目 · 2

在E1 Plus免费注册 →

非洲 · 酒店与度假村 · 土地与开发项目

本页共7项物业，位于Naivasha, Mombasa, Rundu及另外2个地点。 售价从1.3 百万欧元到29.4 百万欧元。

照片、物业介绍和相关资料请见E1 Plus。

免费注册

编号	物业	地点	面积	售价
696	酒店	Naivasha (肯尼亚) Big Deal	40,468 m²	32,000,000 USD
695	酒店	Naivasha (肯尼亚) Big Deal	1,000 m²	11,000,000 USD
698	酒店	Mombasa (肯尼亚)	35,000 m²	4,000,000 USD
700	酒店	Mombasa (肯尼亚)	35,000 m²	1,350,000 EUR
1429	酒店	Rundu (纳米比亚)	1,797 m²	26,000,000 NAD
1784	土地 (项目)	Dakar (塞内加尔) Big Deal	9,000 m² 土地	16,770,000 EUR
2061	土地	Giza (埃及) Big Deal	1,864 m² 土地	12,000,000 USD

亚洲

2项非公开物业

泰国, 菲律宾

商业物业 · 1

酒店与度假村 · 1

在E1 Plus免费注册 →

亚洲 • 商业物业 • 酒店与度假村

本页共2项物业，位于Rawai 和 Surigao City。 售价从1.4 百万欧元到 8.0 百万欧元。

照片、物业介绍和相关资料请见E1 Plus。

免费注册

编号	物业	地点	面积	售价
720	商业物业	Rawai (泰国)	1,990 m^2	1,500,000 USD
1411	酒店	Surigao City (菲律宾)	30,127 m^2	8,000,000 EUR