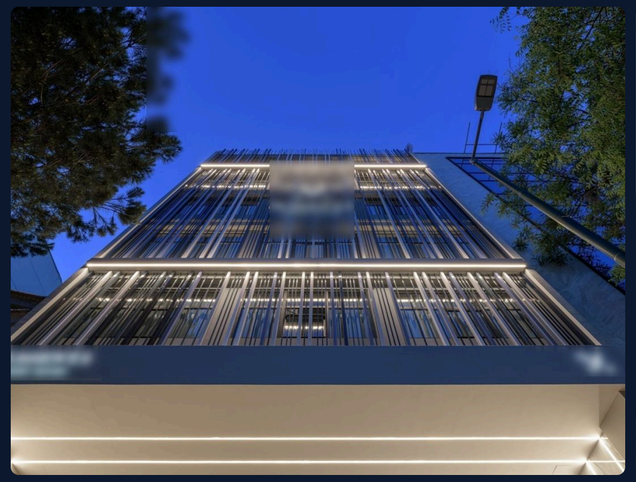











® E1 HOLDING · شرکەتلەر گۆرۆهی · 2007-یلدن بېری

E1 Plus Off-Market کاتالوگی

خەلقئارالىق كۆچمەس مۈلۈك سودىلىرى، مەخپىي هالدا · ئۆكتەبىر 2026

642	35	€ ملیارد 8.3	191
مۈلۈك	دۆلەت	تىزىملاتقان مۈلۈكلەرنىڭ ئومۇمىي تەكلىپ قىممىتى	ئورۇن ۋە ۋەكالەتخانىلار

هەقسىز تىزىملىتىش · هۆججەت سوراش

بىر كاتالوگ، ئالتە نىشان توپى – ھەر بىرىگە ئېنىق پايدا

بۇ كاتالوگنى تاپشۇرۇۋالغىنىڭىزنىڭ سەۋەبى، سىز بۇ توپلارنىڭ بىرىگە تەۋە ياكى بىرى سىزنى بىزگە تەۋسىيە قىلغان. ئۇ E1 Plus تا ھەر كۈنى تەكلىپ قىلىنىدىغان مۈلۈكلەرنىڭ بىر قىسمىنى كۆرسىتىدۇ.

مەبلەغ سالغۇچىلار ۋە Family Offices

تور سۇپىلىرىدا يوق مۈلۈكلەرگە بۈاسىتە يول – دۆلەت ۋە مەبلەغ تۈرى بويىچە تىزىلغان. مۈلۈك نومۇرىنى باسسىڭىز E1 Plus دىكى مۈلۈككە ئۆتىسىز.

ۋاستىچىلەر

خېرىدارلىرىڭىز ئۈچۈن مۈلۈك، مۈلۈكلىرىڭىز ئۈچۈن خېرىدار: خېرىدار ۋە مەنبە قوغدىلىدىغان، يازما كېلىشىم بىلەن بېكىتىلگەن ئورتاق سودا.

مۈلۈك ئىگىلىرى

بىزدە مۈلۈكلەرنىڭ قانچىلىك مەخپىي تەكلىپ قىلىنىدىغانلىقىنى كۆرىسىز – ئاشكارا ئېلانسىز، ئىجارىچى ۋە بانكىلارنى بىئارام قىلماي.

قۇرۇلۇش تۈرى ئاچقۇچلار

ھەر ۋە قۇرۇلۇش تۈرلىرى، شۇنداقلا تۈر ئىزدەۋاتقان مەبلەغ سالغۇچىلارنىڭ سېتىۋېلىش ئارخىپلىرى.

تەۋسىيە قىلغۇچىلار ۋە ھەمكارلار

سېتىۋالىدىغان ياكى ساتىدىغان بىرىنى تونۇمسىز؟ سودا مۇۋەپپەقىيەتلىك تاماملانسا تەۋسىيە ئۈچۈن ھەق بېرىلىدۇ – ئالدىن يازما كېلىشىم بىلەن.

يەرلىك ھەمكارلار

شەھىرىڭىز ياكى دۆلىتىڭىزدە ئۆزىڭىزگە خاس E1 ۋەكالەتخانىسى – مۈلۈك، مەبلەغ سالغۇچى ۋە سىستېمىغا كىرىش ھوقۇقى بىلەن.

20 يىلغا يېقىن تەجرىبە – ئۇستىگە سزنىك 5 مىنۇتىگىز

ۋاقىت تېجەش

تور سۈپىلىرى، ئېلانلار ۋە ئايرىم سوئاللارنى ئاختۇرۇشنىڭ ئورنىغا، مۇلۇك ۋە مەبلەغ سالغۇچىلارنى بىر يەردىن تاپسىز – دۆلەت، مەبلەغ تۈرى ۋە باها دائىرىسى بويىچە.

خەلقئارالىق ساندان

35 دۆلەتتىن مۇلۇكلەر، 66,000 دىن ئارتۇق سېتىۋېلىش ئارخىپى ۋە 800,000 دىن ئارتۇق ئالاقداش بار تور – بىر سىستېمدا.

ئۆز سودىگىزنى ھەقسىز قويۇڭ

مۇلۇك ئىگىلىرى، ۋاستىچىلەر ۋە تۇر ئاچقۇچىلار Off-Market مۇلۇكلىرىنى ھەقسىز يۈكلەيدۇ – مەخپىي، ئاشكارا ئېلانسىز.

خەلقئارالىق مەبلەغ سالغۇچىلار

75 تىن ئارتۇق سېتىش ئىستراتېگىيىسى مۇلۇكلەرنى ئىچكى ۋە چەتئەلدىكى مۇۋاپىق مەبلەغ سالغۇچىلارغا يەتكۈزىدۇ – تارقاق ئەمەس، نىشانلىق.

مەخپىيەتلىك

ھۆججەتلەر پەقەت قىزىقىش بىلدۈرگەن ۋە مەخپىيەتلىك ۋەدىنامىسى بەرگەنلەرگىلا بېرىلىدۇ. خېرىدار ۋە مەنبە قوغداش ئىككى تەرەپكە ئوخشاش ئىناۋەتلىك.

5 مىنۇتتا تەييار

ھەقسىز تىزىملىتىڭ، ئارخىپ قۇرۇڭ، مۇلۇك نومۇرىنى كىرگۈزۈڭ – قالغىنىنى سىستېما بېجىرىدۇ.

ھازىرلا ھەقسىز تىزىملىتىڭ

ۋاستچى، مۇلازىمەت تەمىنلىگۈچى ۋە تەۋسىيە قىلغۇچىلار ئۈچۈن كىرىم پۈرسىتى

تەۋسىيە قىلغۇچىلار ۋە Affiliates

مۇلۇك ئىگىسى ياكى خېرىدارنى تونۇمسىز؟ مۇۋاپىقىيەتلىك تەۋسىيە ئۈچۈن نوتارىئۇس ئالدىدا سودا تاماملانغاندا سېتىش باھاسىنىڭ 1 % نى ئالىسىز – ئالدىن يازما كېلىشىم بىلەن.

ۋاستچىلەر

بۇ كاتالوگتىكى مۇلۈكلەرنى خېرىدارلىرىڭىزغا تەكلىپ قىلىڭ ياكى ئۆز مۇلۈكلىرىڭىزنى قوشۇڭ. ھەق بۆلۈشى ئېنىق، خېرىدار ۋە مەنبە قوغدىلىدىغان ئورتاق سودا.

مۇلازىمەت تەمىنلىگۈچىلەر

مۇلۈك باشقۇرۇش، مالىيە، باھالاش، ھۈنەر، قانۇن ۋە باج: ھەر بىر سودىغا مۇتەخەسسىس كېرەك. ھەمكار سۈپىتىدە سىز مەبلەغ سالغۇچىلار قارار چىقىرىدىغان يەردە كۆرۈنىسىز.

E1 مۇستەقىل شىركەتلەر، مەبلەغ سالغۇچىلار، مۇلازىمەت تەمىنلىگۈچىلەر ۋە مۇلۈك ئىگىدارچىلىق شىركەتلىرىنىڭ ئىتتىپاقى. ھەر كىم ئەڭ ياخشى قىلالايدىغىنىنى ئېلىپ كېلىدۇ – ۋە بىرلىكتە ۋۇجۇدقا كەلگەن سودىلاردىن ھەسسە ئالىدۇ.

ھەمكار ياكى ۋەكالەتخانا بولۇڭ ←

Off-Market: تور سۇپىلىرىدا يوق مۇلۇكلەر

نۇرغۇن مۇلۇك ئىگىلىرى ئىجارىچىلار، بانكىلار، رىقابەتچىلەر ياكى قوشنىلار بىلمەي تۇرۇپ سېتىشنى خالايدۇ. شۇڭا ئۇلارنىڭ مۇلۇكلىرى ئېلان قىلىنمايدۇ، بەلكى تەكشۈرۈلگەن خېرىدارلاردىن تەركىب تاپقان يېپىق دائىرىگە تونۇشتۇرۇلىدۇ.

E1 Plus بۇ مۇلۇكلەر بىلەن مۇڭاپىق مەبلەغ سالغۇچىلار ئۇچرىشىدىغان سۇپا – سېتىۋېلىش ئارخىپى، مۇلۇك نومۇرى ۋە مەخپىي ھۆججەت ئالماشتۇرۇش ئارقىلىق.

E1 Plus ھەققىدە تېخىمۇ كۆپ ←

1

مۇلۇك تاللاش

بۇ كاتالوگتىن مۇلۇك نومۇرىنى خاتىرىلەڭ ياكى ئۇنى بېسىڭ.

2

ھەقسىز تىزىملىتىش

بىر نەچچە مىنۇتتا E1 Plus غا كىرىڭ.

3

قىزىقىش بىلدۈرۈش

رەقەملىك قىزىقىش ئىپادىسى ۋە مەخپىيەتلىك ۋەدىنامىسى.

4

ھۆججەت تاپشۇرۇۋېلىش

تەمىنلىگۈچى مۇلۇكنىڭ بارلىقىنى جەزملەشتۈرىدۇ، ئاندىن تونۇشتۇرۇش ھۆججىتى ۋە باشقا ھۆججەتلەر ئەۋەتىلىدۇ.

مۇلۇك بىلەن مەبلەغنى چېگرا ھالقىپ تۇتاشتۇرىدىغان شىركەتلەر گۇرۇھى

191	800,000+	66,000+	75+	2007
ئورۇن ۋە ۋەكالەتخانىلار	تورداكى ئالاقداشلار	E1 Plus دىكى سېتىۋېلىش ئارخىپى	سېتىش ئىستراتېگىيىسى	ۋىسادىندا قۇرۇلغان

مەركىزى ۋىسادىندا جايلاشقان E1 شىركەتلەر گۇرۇھى مۇستەقىل شىركەتلەر، مەبلەغ سالغۇچىلار، مۇلازىمەت تەمىنلىگۈچىلەر ۋە مۇلۇك ئىگدارچىلىق شىركەتلىرىدىن تەركىب تاپقان دۇنياۋى تور. ئۇ مۇلۇك ئىگىلىرى، ۋاستىچىلەر، تور ئاچقۇچىلار ۋە مەبلەغ سالغۇچىلارنى مەخپىي ھالدا تۇتاشتۇرىدۇ. ھەمكار ۋە ۋەكالەتخانىلار دۇبەي، ئىستانبۇل، ئالمكانتې، پاراگۋاي، لاتۋىيە، فرانسىيە، ئىتالىيە ۋە پولشا قاتارلىق جايلاردا ئىشلەيدۇ.

E1 Holding بىلەن تونۇشۇڭ ←

دۇنيادىكى ئەڭ باي كىشىلەرنىڭ ئورتاقلىقى نېمە

چوڭ بايلىقلار ناھايىتى ئاز ئاشكارا ئېلانلار ئارقىلىق يۆتكىلىدۇ. ئۇلار تور، ئىشەنچ ۋە بالدۇر يول تېپىش ئارقىلىق شەكىللىنىدۇ ۋە ئۆسىدۇ – ئۇلارنىڭ خېلى قىسمى كۆچمەس مۇلۈككە ئوخشاش ماددىي بايلىقلاردا.

E1 Plus دەل مۇشۇ يولنى تېخىمۇ كۆپ كىشىلەرگە ئاچىدۇ: Family Offices ئۇچۇنمۇ، بايلىقنى ئەمدىلا قۇرۇۋاتقانلار ئۇچۇنمۇ.

تېخىمۇ كۆپ بىلىڭ ←

> كۆچمەس مۇلۈك سودىسىدا مەخپىيەتلىك ھەشەمەت ئەمەس. ئۇ كۆپىنچە ياخشى مۇلۈكلەرنىڭ تەكلىپ قىلىنىشىنىڭ شەرتى.
>
> E1 شىركەتلەر گۇرۇھىنىڭ پرىنسىپى

شەخسەن ئالاقىلىششقا بولىدۇ – تۇنجى ئالاقىدىن نوتارىئۇس ئۇچرىششىغچە

ME

Muharrem Erdoğdu

قۇرغۇچى ۋە باش ئىجرائىي ئەمەلدار · E1 International Investment Holding GmbH

2007-يىلدىن بېرى كۆچمەس مۈلۈك ۋە Off-Market سودىسىدا، گېرمانىيە ۋاستىچىلىك ئىجازەتنامىسى (§ 34c GewO) بار. E1 شىركەتلەر گۇرۇھى ۋە E1 Plus سۇپىسىنى قۇرغان.

تەرجىمھالىنى ئوقۇش ←

ئالاقە

+49 611 710 97 36
info@e1-holding.com

E1 International Investment Holding GmbH
Sportplatzweg 4 · 65201 Wiesbaden · گېرمانىيە

E1 Plus غا ھەقسىز تىزىملىتىڭ

تورنىك بىر قىسمى بولۇڭ - ئۆزىگىزگە خاس E1 ۋەكالەتخانىسى بىلەن

بۇ كاتالوگتىكى مۇلۇكلەر ئۆسۈۋاتقان ئورۇن ۋە ھەمكارلار توردىن كېلىدۇ. شەھرى ياكى دۆلىتىدە مۇلۇك ئىگىلىرى ۋە مەبلەغ سالغۇچىلارنى تونۇيدىغان ھەر قانداق كىشى E1 گە يەرلىكتە ۋەكىللىك قىلالايدۇ - مۇلۇك، سېتىۋېلىش ئارخىپى ۋە سودا سىستېمىسىغا كىرىش ھوقۇقى بىلەن.

E1 دىكى كۆچمەس مۇلۇك فرانشىزاسى ←

تەۋسىيە قىلغۇچى

ئالاقداش تەۋسىيە قىلىڭ، سودا تاماملانغاندا ھەق ئېلىڭ.

ئىجازەتلىك ھەمكار

E1 Plus ئارقىلىق ئۆز سودىلىرىڭىزنى بېجىرىڭ.

يەرلىك ھەمكار

رايونىڭىزدا E1 ۋەكالەتخانىسى قۇرۇڭ.

تاماملاندى. مەخپىي. 2007-يىلدىن بېرى.

بىز ھەمراھ بولغان سودىلاردىن بىر قىسمى. سېتىۋالغۇچى ۋە ساتقۇچىلارنىڭ ئىسمىنى ئاتمايمىز – مەخپىيەتلىك ۋەدىمىزنىڭ بىر قىسمى.

Lohfelden
تۇرالغۇ رايونى
17 بىنا · 85 ئۆي

Bad Kreuznach
سودا مەركىزى
تەخمىنەن 7,400 m² كۆلەم

Trier
4 ئاپتوموبىل دۆكىنى
نەچچە ئون مىليونلۇق سوممما

Stendal
تۇرالغۇ مۇلۇك توپلىمى
554 ئۆي

Aarbergen
تۇرالغۇ رايونى
8 بىنا · 76 ئۆي

Bad Münder
سودا باغچىسى
تەخمىنەن 30,000 m²

Gröbzig
تۇرالغۇ مۇلۇك توپلىمى
137 ئۆي

Weißenthurm
تۇرالغۇ رايونى
124 ئۆي · 10.9 مىليون €

تۆۋەن ساكسونىيە
مۇلۇك توپلىمى
185 تۇرالغۇ ۋە 17 سودا ئورنى

Düsseldorf
تۇرالغۇ ۋە سودا بىناسى
90 ئورۇن

Kleve
تۇرالغۇ رايونى
90 ئۆي

Kaiserslautern
تۇرالغۇ رايونى
2 بىنا · 48 ئۆي

2007-يىلدىن بېرى بازاردا

§ 34c GewO بويىچە ئىجازەت

مەركىزى ۋىسبادېندا

191 ئورۇن ۋە ۋەكالەتخانا

قۇرۇلمىسى، سۈرەتلەر ۋە ئۇچۇرلار

كاتالوگ **دۆلەتلەر** بويىچە، ھەر بىر دۆلەت ئىچىدە **مەبلەغ تۈرلىرى** بويىچە تىزىلغان. ئەڭ چوڭ سودىلار ئالدىدا ۋە چوڭ كۆرسىتىلدۇ، قالغانلىرى ھەققىي سېتىش باھاسى بىلەن جەدۋەلدە. ھەر بىر مۇلۇك نومۇرىنى باسقىلى بولىدۇ، ئۇ بۇاستە E1 Plus دىكى مۇلۇككە ئېلىپ بارىدۇ.

چوڭ كۆرسىتىلگەن مۇلۇكلەردە تەمىنلىگۈچىنىڭ سۈرەتلىرى بار؛ قۇرۇلۇش تۈرلىرىدە بولسا تەسەۋۋۇر سۈرەتلىرى بولۇپ، شۇنداق دەپ بەلگە قويۇلغان. كاتالوگ 1 مىليون € دىن باشلانغان سودىلارنى كۆرسىتىدۇ؛ 10 مىليون € ۋە ئۇنىڭدىن يۇقىرى مۇلۇكلەرگە «Big Deal» بەلگىسى قويۇلغان.

مۇھىم

ئۆكتەبىر 2026 دىكى ھالەت. تەكلىپلەر توختىماي ئۆزگىرىدۇ؛ ھەر بىر مۇلۇك ھۆججەت بېرىلىشتىن بۇرۇن تەمىنلىگۈچى تەرىپىدىن جەزملەشتۈرۈلىدۇ. بارلىق ئۇچۇرلار تەمىنلىگۈچىلەردىن كەلگەن ۋە تەكشۈرۈلمىگەن. باھالار تەمىنلىگۈچىنىڭ پۇل بىرلىكىدە. بۇ كاتالوگ قانۇنىي مەنىدىكى تەكلىپ ئەمەس، مەبلەغ سېلىش مەسلىھىتىمۇ ئەمەس.

بۇ كاتالوگتىكى ئەڭ چوڭ سودىلار

قىممىتى 10 مىليون € ۋە ئۇنىڭدىن يۇقىرى 183 مۇلۇك – بۇ يەردە ئەڭ چوڭ 14 ى. بەت نومۇرىنى باسسىڭىز مۇلۇككە ئۆتىسىز.

نومۇر	مۇلۇك	ئورنى	سېتىش باھاسى	بەت
2025	يەر	Parchim, گېرمانىيە	300,000,000 EUR	بەت-47
1435	تۇرالغۇ ۋە سودا بىناسى	Braunschweig, گېرمانىيە	260,000,000 EUR	بەت-36
1524	مېھمانخانا	Madrid, ئىسپانىيە	220,000,000 EUR	بەت-61
1253	مېھمانخانا	Aydın, تۈركىيە	220,000,000 EUR	بەت-97
1583	تۇرالغۇ ۋە سودا بىناسى	Chicago, ئامېرىكا قوشما شتاتلىرى	150,000,000 EUR	بەت-111
706	مېھمانخانا	Istanbul, تۈركىيە	150,000,000 EUR	بەت-97
1134	تۇرالغۇ مۇلۇك	Dortmund, گېرمانىيە	140,000,000 EUR	بەت-16
1699	مېھمانخانا	Tashkent, ئۆزبېكستان	152,000,000 USD	بەت-107
1767	يەر	Beşiktaş, تۈركىيە	120,000,000 EUR	بەت-99
898	ئالاھىدە مۇلۇك	Aydın, تۈركىيە	120,000,000 EUR	بەت-102
636	يەر	Adlershof, گېرمانىيە	120,000,000 EUR	بەت-47
1926	تۇرالغۇ ۋە سودا بىناسى	Salzburg, ئاۋستىرىيە	109,213,000 EUR	بەت-66
944	مېھمانخانا	Istanbul, تۈركىيە	110,000,000 USD	بەت-97
1887	مېھمانخانا	Samaná, دومىنىكا جۇمھۇرىيىتى	100,000,000 EUR	بەت-109

دۆلەت ۋە مەبلەغ تۈرى بويىچە مۇلۇكلەر

گېرمانىيە 15

تۈرالغۇ مۇلۇكلەر 231 16
تۈرالغۇ ۋە سودا بىنالىرى 60 36
پارچە سېتىش ۋە سودا مەركەزلىرى 16 42
كۆتۈنۈش ۋە ساغلاملىق 10 44
لوگىستىكا ۋە ئامبارلار 10 45
يەر ۋە قۇرۇلۇش تۈرلىرى 64 47
سودا مۇلۇكلىرى 35 53
ئىشخانا بىنالىرى 4 56
مېھمانخانا ۋە دەم ئېلىش ئورۇنلىرى 14 56
ئالاھىدە مۇلۇكلەر 1 58

ئىسپانىيە 59

سودا مۇلۇكلىرى 2 60
مېھمانخانا ۋە دەم ئېلىش ئورۇنلىرى 8 61
لوگىستىكا ۋە ئامبارلار 1 62
تۈرالغۇ مۇلۇكلەر 4 63

ئاۋستىرىيە 64

تۈرالغۇ مۇلۇكلەر 4 65
تۈرالغۇ ۋە سودا بىنالىرى 1 66
سودا مۇلۇكلىرى 1 66
پارچە سېتىش ۋە سودا مەركەزلىرى 2 66
مېھمانخانا ۋە دەم ئېلىش ئورۇنلىرى 2 66
يەر ۋە قۇرۇلۇش تۈرلىرى 2 66
ئالاھىدە مۇلۇكلەر 1 66

گرېتسىيە 67

مېھمانخانا ۋە دەم ئېلىش ئورۇنلىرى 7 68
تۈرالغۇ مۇلۇكلەر 1 70
يەر ۋە قۇرۇلۇش تۈرلىرى 1 70

سىپرۇس 71

تۈرالغۇ ۋە سودا بىنالىرى 2 72
تۈرالغۇ مۇلۇكلەر 3 73
يەر ۋە قۇرۇلۇش تۈرلىرى 3 73

ئىتالىيە 74

مېھمانخانا ۋە دەم ئېلىش ئورۇنلىرى 3 75
تۈرالغۇ مۇلۇكلەر 3 76
يەر ۋە قۇرۇلۇش تۈرلىرى 1 76
ئالاھىدە مۇلۇكلەر 1 76

خورۋاتىيە 77

تۈرالغۇ مۇلۇكلەر 1 78
پارچە سېتىش ۋە سودا مەركەزلىرى 1 78
مېھمانخانا ۋە دەم ئېلىش ئورۇنلىرى 1 78
يەر ۋە قۇرۇلۇش تۈرلىرى 4 78

بېلگىيە 79

تۈرالغۇ ۋە سودا بىنالىرى 1 80
سودا مۇلۇكلىرى 5 81

لىۋكسېمبۇرگ 82

تۈرالغۇ مۇلۇكلەر 3 83
پارچە سېتىش ۋە سودا مەركەزلىرى 2 84

پورتۇگالىيە 85

مېھمانخانا ۋە دەم ئېلىش ئورۇنلىرى 1 86
تۈرالغۇ ۋە سودا بىنالىرى 1 87
كۆتۈنۈش ۋە ساغلاملىق 1 87
لوگىستىكا ۋە ئامبارلار 1 87
ئالاھىدە مۇلۇكلەر 1 87

مۇندەرىجە (داۋامى)

سلوۋاكىيە 88

پارچە سېتىش ۋە سودا مەركەزلىرى 5 89

ياۋروپادىكى باشقا دۆلەتلەر 90

بۇلغارىيە, رۇمىنىيە, شىمالىي ماكېدونىيە, شۋېتسارىيە, لاتۋىيە, مالتا, پولشا, گوللاندىيە, ۋېنگرىيە

تۇرالغۇ مۇلۈكلەر 4 91

تۇرالغۇ ۋە سودا بىنالىرى 3 92

سودا مۇلۈكلىرى 1 92

مېھمانخانا ۋە دەم ئېلىش ئورۇنلىرى 4 92

يەر ۋە قۇرۇلۇش تۇرلىرى 4 92

تۈركىيە 94

تۇرالغۇ ۋە سودا بىنالىرى 2 95

پارچە سېتىش ۋە سودا مەركەزلىرى 3 96

مېھمانخانا ۋە دەم ئېلىش ئورۇنلىرى 16 97

يەر ۋە قۇرۇلۇش تۇرلىرى 17 99

تۇرالغۇ مۇلۈكلەر 12 101

سودا مۇلۈكلىرى 2 102

ئالاھىدە مۇلۈكلەر 2 102

ئەرەب بىرلەشمە خەلىپىلىكى 103

تۇرالغۇ مۇلۈكلەر 7 104

مېھمانخانا ۋە دەم ئېلىش ئورۇنلىرى 3 105

ئوتتۇرا شەرق ۋە ئوتتۇرا ئاسىيا 106

مېھمانخانا ۋە دەم ئېلىش ئورۇنلىرى 1 107

دومىنىكا جۇمھۇرىيىتى 108

سودا مۇلۈكلىرى 1 109

مېھمانخانا ۋە دەم ئېلىش ئورۇنلىرى 3 109

يەر ۋە قۇرۇلۇش تۇرلىرى 4 109

ئامېرىكا قوشما شتاتلىرى 110

تۇرالغۇ مۇلۈكلەر 3 111

تۇرالغۇ ۋە سودا بىنالىرى 1 111

پارچە سېتىش ۋە سودا مەركەزلىرى 1 111

يەر ۋە قۇرۇلۇش تۇرلىرى 1 111

ئالاھىدە مۇلۈكلەر 1 111

پاراگۋاي 112

تۇرالغۇ مۇلۈكلەر 1 113

مېھمانخانا ۋە دەم ئېلىش ئورۇنلىرى 2 113

ئالاھىدە مۇلۈكلەر 2 113

ئامېرىكا ۋە كارىب 114

كانادا, مېكسىكا, پاناما

تۇرالغۇ مۇلۈكلەر 2 115

مېھمانخانا ۋە دەم ئېلىش ئورۇنلىرى 2 116

سودا مۇلۈكلىرى 1 117

يەر ۋە قۇرۇلۇش تۇرلىرى 1 117

ئافرىقا 118

سېنېگال, كېنىيە, مىسىر, نامىبىيە

مېھمانخانا ۋە دەم ئېلىش ئورۇنلىرى 5 119

يەر ۋە قۇرۇلۇش تۇرلىرى 2 119

ئاسىيا 120

تايلاند, فىلىپپىن

سودا مۇلۈكلىرى 1 121

مېھمانخانا ۋە دەم ئېلىش ئورۇنلىرى 1 121

گېرمانىيە

Off-Market 445 مۇلۈك

تۇرالغۇ مۇلۈكلەر · 231
تۇرالغۇ ۋە سودا بىنالىرى · 60
سودا مۇلۈكلىرى · 35
ئىشخانا بىنالىرى · 4
پارچە سېتىش ۋە سودا مەركەزلىرى · 16
مېھمانخانا ۋە دەم ئېلىش ئورۇنلىرى · 14
كۆتۈنۈش ۋە ساغلاملىق · 10
لوگىستىكا ۋە ئامبارلار · 10
يەر ۋە قۇرۇلۇش تۈرلىرى · 64
ئالاھىدە مۇلۈكلەر · 1







گېرمانىيە · تۇرالغۇ مۇلۈكلەر



مۇلۈك نومۇرى 1829

تۇرالغۇ مۇلۈك

Frankfurt am Main, ھېسسېن

سېتىش باھاسى	EUR 28,000,000
كۆلىمى	تەخمىنەن 1,600 m²
يەر كۆلىمى	تەخمىنەن 3,500 m²
سېلىنغان يىلى	1896
ھالىتى	مەۋجۇت مۇلۈك
قۇرۇلمىسى	Asset / Share Deal



مۇلۈك نومۇرى 2169

تۇرالغۇ مۇلۈك

Hannover, تۆۋەن ساكسونىيە

سېتىش باھاسى	EUR 15,500,000
كۆلىمى	تەخمىنەن 2,464 m²
يەر كۆلىمى	تەخمىنەن 1,447 m²



مۇلۈك نومۇرى 1568

تۇرالغۇ مۇلۈك

Wittlich, رېينلاند-پفالز

سېتىش باھاسى	EUR 12,000,000
كۆلىمى	تەخمىنەن 3,200 m²
يەر كۆلىمى	تەخمىنەن 2,215 m²

بۇ بەتتە 11 تەكلىپ – ئورۇنلار: مېيۇنخېن, Frankfurt am Main, Hannover ۋە يەنە 7 ئورۇن. باھا دائىرىسى: 12.0 مىليون € – 140.0 مىليون €.

باشقا تەكلىپلەر

نومۇر	ئورنى	كۆلىمى	سېتىش باھاسى
1134	Big Deal Dortmund	128,305 m²	140,000,000 EUR
2191	Big Deal Berlin	4,654 m²	90,000,000 EUR
2131	Big Deal Darmstadt	7,293 m²	49,500,000 EUR
2024	Big Deal تۆر Hattersheim	7,200 m²	43,500,000 EUR
1145	Big Deal تۆر مېيۇنخېن	2,960 m²	39,000,000 EUR
1858	Big Deal Wuppertal	24,200 m²	38,880,000 EUR
1362	Big Deal Halle (Saale)	41,820 m²	38,000,000 EUR
2174	Big Deal مېيۇنخېن	10,468 m²	34,900,000 EUR

گېرمانىيە · تۇرالغۇ مۇلۈكلەر



مۇلۈك نومۇرى 771

تۇرالغۇ مۇلۈك

Usedom, Mecklenburg-Vorpommern

سېتىش باھاسى	**EUR 10,350,000**
كۆلىمى	تەخمىنەن **1,500 m²**
يەر كۆلىمى	تەخمىنەن **1,871 m²**
سېلىنغان يىلى	**2018**
ھالىتى	مەۋجۇت مۇلۈك
قۇرۇلمىسى	**Asset Deal**



مۇلۈك نومۇرى 2094

تۇرالغۇ مۇلۈك

Hamburg

سېتىش باھاسى	**EUR 8,200,000**
كۆلىمى	تەخمىنەن **1,040 m²**
يەر كۆلىمى	تەخمىنەن **1,040 m²**



مۇلۈك نومۇرى 2134

تۇرالغۇ مۇلۈك

Nürnberg, باۋارىيە

سېتىش باھاسى	**EUR 7,979,999**
كۆلىمى	تەخمىنەن **1,300 m²**
يەر كۆلىمى	تەخمىنەن **1,000 m²**

بۇ بەتتە 11 تەكلىپ – ئورۇنلار: Düsseldorf, Usedom, Hamburg ۋە يەنە 7 ئورۇن. باھا دائىرىسى: 8.0 مىليون € – 34.6 مىليون €.

باشقا تەكلىپلەر

نومۇر	ئورنى	كۆلىمى	سېتىش باھاسى
2142	Big Deal تۈز Düsseldorf	3,400 m²	**34,600,000 EUR**
1290	Big Deal تۈز Magdeburg	15,000 m²	**24,000,000 EUR**
1814	Big Deal Hannover	6,129 m²	**20,931,746 EUR**
2177	Big Deal Frankfurt am Main	2,911 m²	**20,000,000 EUR**
1839	Big Deal Jessen	32,203 m²	**20,000,000 EUR**
2018	Big Deal Hagen	13,018 m²	**18,320,000 EUR**
1857	Big Deal Düsseldorf	3,805 m²	**16,750,000 EUR**
1238	Big Deal Berlin	1,903 m²	**16,500,000 EUR**

گېرمانىيە · تۈرالغۇ مۇلۈكلەر



مۇلۈك نومۇرى 2095

تۈرالغۇ مۇلۈك

Hamburg

سېتىش باھاسى	**EUR 6,200,000**
كۆلىمى	تەخمىنەن **678 m²**
يەر كۆلىمى	تەخمىنەن **862 m²**
ھالىتى	**قۇرۇلۇش تۈرى**
قۇرۇلمىسى	**Asset / Share Deal**



مۇلۈك نومۇرى 2039

تۈرالغۇ مۇلۈك

Berlin

سېتىش باھاسى	**EUR 5,190,000**
كۆلىمى	تەخمىنەن **1,659 m²**
يەر كۆلىمى	تەخمىنەن **896 m²**



مۇلۈك نومۇرى 1613

تۈرالغۇ مۇلۈك

Rodgau, ھېسسېن

سېتىش باھاسى	**EUR 4,900,000**
كۆلىمى	تەخمىنەن **1,301 m²**
يەر كۆلىمى	تەخمىنەن **1,360 m²**

بۇ بەتتە 11 تەكلىپ – ئورۇنلار: Berlin, Hamburg, Rodgau ۋە يەنە 5 ئورۇن. باھا دائىرىسى: 4.9 مىليون € – 16.0 مىليون €.

باشقا تەكلىپلەر

نومۇر	ئورنى	كۆلىمى	سېتىش باھاسى
597	Aachen تۈر Big Deal	3,727 m²	**16,000,000 EUR**
1867	Magdeburg Big Deal	7,322 m²	**15,500,000 EUR**
1512	Wiesbaden Big Deal	3,861 m²	**14,900,000 EUR**
1179	Berlin Big Deal	3,576 m²	**14,300,000 EUR**
1237	Berlin تۈر Big Deal	1,684 m²	**14,250,000 EUR**
1178	Berlin Big Deal	4,670 m²	**14,000,000 EUR**
1155	St. Pauli Big Deal	3,421 m²	**14,000,000 EUR**
1078	Dortmund Big Deal	5,696 m²	**13,500,000 EUR**

گېرمانىيە · تۈرالغۇ مۇلۈكلەر



مۇلۈك نومۇرى 2117

تۈرالغۇ مۇلۈك

Balingen, Baden-Württemberg

سېتىش باھاسى	EUR 4,641,496
كۆلىمى	تەخمىنەن 1,201 m²
يەر كۆلىمى	تەخمىنەن 1,201 m²
سېلىنغان يىلى	1947
ھالىتى	مەۋجۇت مۇلۈك
قۇرۇلمىسى	Asset Deal



مۇلۈك نومۇرى 2141

تۈرالغۇ مۇلۈك

Hannover, تۆۋەن ساكسونىيە

سېتىش باھاسى	EUR 4,500,000
كۆلىمى	تەخمىنەن 5,330 m²
يەر كۆلىمى	تەخمىنەن 2,850 m²



مۇلۈك نومۇرى 1842

تۈرالغۇ مۇلۈك

Rüsselsheim, ھېسسېن

سېتىش باھاسى	EUR 3,350,000
كۆلىمى	تەخمىنەن 1,547 m²
يەر كۆلىمى	تەخمىنەن 910 m²

بۇ بەتتە 11 تەكلىپ – ئورۇنلار: ميۈنخېن, Balingen, Hannover ۋە يەنە 7 ئورۇن. باھا دائىرىسى: 3.4 مىليون € – 13.5 مىليون €.

باشقا تەكلىپلەر

نومۇر	ئورنى	كۆلىمى	سېتىش باھاسى
1144	ميۈنخېن تۈر Big Deal	711 m²	13,490,000 EUR
2173	ميۈنخېن Big Deal	1,670 m²	13,000,000 EUR
2189	Bad Kleinen Big Deal	5,346 m²	12,450,000 EUR
1663	Mainburg Big Deal	1,650 m²	12,375,000 EUR
1402	Wittlich تۈر Big Deal	2,500 m²	12,000,000 EUR
741	Dresden تۈر Big Deal	2,792 m²	11,500,000 EUR
2154	Maintal Big Deal	4,753 m²	11,407,200 EUR
1721	Fürth Big Deal	5,200 m²	11,000,000 EUR

گېرمانىيە · تۈرالغۇ مۇلۇكلەر



سۈرەت: تەمىنلىگۈچى

مۇلۇك نومۇرى **1737**

تۈرالغۇ مۇلۇك

Müncheberg, Brandenburg

سېتىش باھاسى	**EUR 3,300,000**
كۆلىمى	تەخمىنەن **2,005 m²**
يەر كۆلىمى	تەخمىنەن **17,175 m²**
سېلىنغان يىلى	**1984**
ھالىتى	**مەۋجۇت مۇلۇك**
قۇرۇلمىسى	**Asset Deal**

بۇ بەتتە 9 تەكلىپ – ئورۇنلار: Leipzig, Müncheberg, Berlin ۋە يەنە 5 ئورۇن. باھا دائىرىسى: 3.3 مىليون € – 10.8 مىليون €.

باشقا تەكلىپلەر

نومۇر	ئورنى	كۆلىمى	سېتىش باھاسى
1197	Big Deal Berlin	1,446 m²	**10,800,000 EUR**
1929	Big Deal تۈر Leipzig	2,132 m²	**10,180,000 EUR**
880	Big Deal تۈر Leipzig	2,132 m²	**10,180,000 EUR**
1920	Big Deal تۈر Magdeburg	25,000 m²	**10,100,000 EUR**
2172	Big Deal Plauen	10,574 m²	**10,000,000 EUR**
2140	Big Deal Kelsterbach	2,928 m²	**10,000,000 EUR**
1617	Big Deal Dresden	1,545 m²	**10,000,000 EUR**
2137	Coburg	8,082 m²	**9,980,000 EUR**

گېرمانىيە · تۈرالغۇ مۇلۈكلەر

نومۇر	ئورنى	كۆلىمى	سېتىش باھاسى
2152	Walsrode	6,632 m²	9,900,000 EUR
1463	Gummersbach	4,535 m² يەر	9,900,000 EUR
1876	مىيۇنخېن تۈر	718 m²	9,800,000 EUR
1815	Neunkirchen تۈر	5,000 m²	9,500,000 EUR
1228	Hamburg	2,173 m²	9,500,000 EUR
1170	Weilheim an der Teck تۈر	7,890 m²	9,300,000 EUR
1595	Ostseebad Sellin	1,800 m²	9,000,000 EUR
1722	Bamberg	4,513 m²	8,950,000 EUR
792	Berlin	1,900 m²	8,900,000 EUR
1223	Bretzfeld تۈر	2,036 m²	8,350,000 EUR
1652	Nürnberg تۈر	1,370 m²	7,800,000 EUR
1154	St. Pauli	1,581 m²	7,000,000 EUR

بۇ بەتتە 12 تەكلىپ – ئورۇنلار: Walsrode, Gummersbach, مىيۇنخېن ۋە يەنە 9 ئورۇن. باھا دائىرىسى: 7.0 مىليون € – 9.9 مىليون €.

سۈرەت، تونۇشتۇرۇش ھۆججىتى ۋە باشقا ھۆججەتلەرنى E1 Plus دىن تاپالايسىز.

ھەقسىز تىزىملىتىش

گېرمانىيە · تۇرالغۇ مۇلۈكلەر

نومۇر	ئورنى	كۆلىمى	سېتىش باھاسى
637	Wiesbaden تۇر	852 m²	6,984,000 EUR
1199	Halle (Saale)	2,884 m²	6,900,000 EUR
1173	Leipzig تۇر	11,390 m²	6,900,000 EUR
1922	Hanau am Main	2,204 m²	6,800,000 EUR
687	Mainburg	1,099 m²	6,800,000 EUR
1868	Ostseebad Zinnowitz تۇر	842 m²	6,620,000 EUR
2078	Falkensee	942 m²	6,500,000 EUR
1933	Euskirchen تۇر	12,000 m²	6,500,000 EUR
885	Euskirchen تۇر	12,000 m²	6,500,000 EUR
1379	Dortmund	2,075 m²	6,250,000 EUR
1945	Weiterstadt	1,942 m²	6,000,000 EUR
990	Weiterstadt	1,942 m²	6,000,000 EUR

بۇ بەتتە 12 تەكلىپ – ئورۇنلار: Euskirchen, Weiterstadt, Wiesbaden ۋە يەنە 7 ئورۇن. باھا دائىرىسى: 6.0 مىليون € – 7.0 مىليون €.

سۈرەت، تونۇشتۇرۇش ھۆججىتى ۋە باشقا ھۆججەتلەرنى E1 Plus دىن تاپالايسىز.

ھەقسىز تىزىملىتىش

گېرمانىيە · تۈرالغۇ مۇلۈكلەر

نومۇر	ئورنى	كۆلىمى	سېتىش باھاسى
2139	Düsseldorf	515 m²	5,997,500 EUR
2143	Neuss	3,470 m²	5,950,000 EUR
1101	Berlin	1,938 m²	5,900,000 EUR
1662	Blankenfelde تۆر	930 m²	5,580,000 EUR
1864	Adelsried	1,843 m²	5,500,000 EUR
1181	Glauchau	8,379 m²	5,500,000 EUR
2133	Gelsenkirchen	4,284 m²	5,460,000 EUR
1812	Ketzin	1,207 m²	5,400,000 EUR
1233	Leipzig	2,765 m²	5,400,000 EUR
1375	Wuppertal	3,496 m²	5,350,000 EUR
2023	Offenbach تۆر	1,500 m²	5,200,000 EUR
1420	Frankfurt am Main	2,447 m²	5,200,000 EUR

بۇ بەتتە 12 تەكلىپ – ئورۇنلار: Düsseldorf, Neuss, Berlin ۋە يەنە 9 ئورۇن. باھا دائىرىسى: 5.2 مىليون € – 6.0 مىليون €.

سۈرەت، تونۇشتۇرۇش ھۆججىتى ۋە باشقا ھۆججەتلەرنى E1 Plus دىن تاپالايسىز.

ھەقسىز تىزىملىتىش

گېرمانىيە · تۈرالغۇ مۇلۈكلەر

نومۇر	ئورنى	كۆلىمى	سېتىش باھاسى
2171	Altenburg	4,538 m²	5,130,426 EUR
566	Stuttgart Feuerbach	1,547 m²	4,940,000 EUR
1710	Bad Homburg vor der Höhe تۈر	590 m²	4,800,000 EUR
1143	Berlin	908 m²	4,496,000 EUR
2183	Ostseebad Sellin	887 m²	4,400,000 EUR
1203	Zweibrücken	3,268 m²	4,300,000 EUR
2135	Sonneberg	2,800 m²	4,270,000 EUR
2182	Gerlingen	977 m²	4,250,000 EUR
2130	Wiesbaden	2,400 m²	4,200,000 EUR
995	Hannover تۈر	724 m²	3,993,000 EUR
2029	Augsburg	891 m²	3,990,000 EUR
1660	Dresden	770 m²	3,950,000 EUR

بۇ بەتتە 12 تەكلىپ – ئورۇنلار: Altenburg, Stuttgart Feuerbach, Bad Homburg vor der Höhe ۋە يەنە 9 ئورۇن. باھا دائىرىسى: 4.0 مىليون € – 5.1 مىليون €.

سۈرەت، تونۇشتۇرۇش ھۆججىتى ۋە باشقا ھۆججەتلەرنى E1 Plus دىن تاپالايسىز.

ھەقسىز تىزىملىتىش

گېرمانىيە · تۈرالغۇ مۇلۈكلەر

نومۇر	ئورنى	كۆلىمى	سېتىش باھاسى
791	Berlin	835 m²	3,950,000 EUR
1686	Braunschweig	1,285 m²	3,886,080 EUR
1969	Roetgen	1,211 m²	3,800,000 EUR
1311	Leipzig	1,438 m²	3,800,000 EUR
473	Münster تۈر	673 m²	3,750,000 EUR
2158	Taucha	902 m²	3,700,000 EUR
2118	Stuttgart	539 m²	3,598,500 EUR
1088	Berlin	1,144 m²	3,550,000 EUR
1716	Magdeburg	1,965 m²	3,500,000 EUR
682	Quedlinburg	2,419 m²	3,470,000 EUR
1744	Braunschweig	1,690 m²	3,400,000 EUR
1975	Mannheim	967 m²	3,395,000 EUR

بۇ بەتتە 12 تەكلىپ – ئورۇنلار: Berlin, Braunschweig, Roetgen ۋە يەنە 7 ئورۇن. باھا دائىرىسى: 3.4 مىليون € – 4.0 مىليون €.

سۈرەت، تونۇشتۇرۇش ھۆججىتى ۋە باشقا ھۆججەتلەرنى E1 Plus دىن تاپالايسىز.

ھەقسىز تىزىملىتىش

گېرمانىيە · تۈرالغۇ مۇلۈكلەر

بۇ بەتتە 12 تەكلىپ – ئورۇنلار: Müncheberg, Coburg, Fürth ۋە يەنە 9 ئورۇن. باھا دائىرىسى: 3.0 مىليون € – 3.3 مىليون €.

سۈرەت، تونۇشتۇرۇش ھۆججىتى ۋە باشقا ھۆججەتلەرنى E1 Plus دىن تاپالايسىز.

ھەقسىز تىزىملىتىش

نومۇر	ئورنى	كۆلىمى	سېتىش باھاسى
2148	Müncheberg	2,005 m²	3,300,000 EUR
2136	Coburg	2,511 m²	3,300,000 EUR
545	Fürth	1,150 m²	3,200,000 EUR
2102	Furtwangen	1,246 m²	3,177,895 EUR
1713	Wolgast	3,126 m²	3,120,000 EUR
2162	Grafenhausen	893 m²	3,100,000 EUR
1068	Krefeld	1,750 m²	3,100,000 EUR
576	Trier	1,068 m²	3,100,000 EUR
2112	Mülheim	2,256 m²	3,000,000 EUR
1841	Berlin	1,236 m²	3,000,000 EUR
1230	Dessau	2,491 m²	3,000,000 EUR
773	Köln	508 m²	3,000,000 EUR

گېرمانىيە · تۇرالغۇ مۇلۈكلەر

نومۇر	ئورنى	كۆلىمى	سېتىش باھاسى
560	Landshut	980 m²	3,000,000 EUR
1714	Johannisthal تۇر	1,486 m²	2,999,999 EUR
975	Heidelberg	837 m²	2,990,000 EUR
1728	Frankfurt am Main	325 m²	2,950,000 EUR
1409	Hodenhagen	1,810 m²	2,950,000 EUR
997	Unterschleißheim	324 m²	2,950,000 EUR
1865	Augsburg	873 m²	2,900,000 EUR
1653	Kordel تۇر	700 m²	2,900,000 EUR
1438	Königshain	2,500 m²	2,867,762 EUR
1206	Neunkirchen	2,485 m²	2,860,000 EUR
2150	Wiesbaden	660 m²	2,800,000 EUR
1169	Hagen	2,165 m²	2,776,140 EUR

بۇ بەتتە 12 تەكلىپ – ئورۇنلار: Landshut, Johannisthal, Heidelberg ۋە يەنە 9 ئورۇن. باھا دائىرىسى: 2.8 مىليون € – 3.0 مىليون €.

سۈرەت، تونۇشتۇرۇش ھۆججىتى ۋە باشقا ھۆججەتلەرنى E1 Plus دىن تاپالايسىز.

ھەقسىز تىزىملىتىش

گېرمانىيە · تۈرالغۇ مۇلۈكلەر

نومۇر	ئورنى	كۆلىمى	سېتىش باھاسى
1209	Frankfurt am Main	780 m²	2,700,000 EUR
1293	Darmstadt	552 m²	2,680,000 EUR
2088	Hamburg	630 m²	2,650,000 EUR
1309	Tegernsee	225 m²	2,600,000 EUR
1232	Wallhausen	2,257 m²	2,600,000 EUR
1813	Wiesbaden	642 m²	2,590,000 EUR
1854	Frankenthal	950 m²	2,550,000 EUR
1605	Bogen	1,181 m²	2,545,000 EUR
2116	Asperg	407 m²	2,495,200 EUR
2017	Oelde	1,868 m²	2,450,000 EUR
2129	Esens	1,789 m²	2,350,000 EUR
2175	Leipzig	1,450 m²	2,300,000 EUR

بۇ بەتتە 12 تەكلىپ – ئورۇنلار: Frankfurt am Main, Darmstadt, Hamburg ۋە يەنە 9 ئورۇن. باھا دائىرىسى: 2.3 مىليون € – 2.7 مىليون €.

سۈرەت، تونۇشتۇرۇش ھۆججىتى ۋە باشقا ھۆججەتلەرنى E1 Plus دىن تاپالايسىز.

ھەقسىز تىزىملىتىش

گېرمانىيە · تۈرالغۇ مۇلۈكلەر

نومۇر	ئورنى	كۆلىمى	سېتىش باھاسى
1200	Bad Salzdetfurth	543 m²	2,300,000 EUR
900	Börgerende-Rethwisch	525 m²	2,300,000 EUR
1715	Wedding تۈر	584 m²	2,250,000 EUR
1806	Nürnberg	935 m²	2,230,000 EUR
2083	Falkensee	883 m²	2,200,000 EUR
1734	Nürnberg	801 m²	2,150,000 EUR
1210	Uhingen	634 m²	2,150,000 EUR
2184	Frankfurt am Main	496 m²	2,110,000 EUR
2155	Offenbach	676 m²	2,100,000 EUR
2104	Halle (Saale)	1,084 m²	2,093,700 EUR
1733	Nürnberg	935 m²	2,050,000 EUR
1661	Bad Hersfeld	530 m²	2,050,000 EUR

بۇ بەتتە 12 تەكلىپ – ئورۇنلار: Nürnberg, Bad Salzdetfurth, Börgerende-Rethwisch ۋە يەنە 7 ئورۇن. باھا دائىرىسى: 2.0 مىليون € – 2.3 مىليون €.

سۈرەت، تونۇشتۇرۇش ھۆججىتى ۋە باشقا ھۆججەتلەرنى E1 Plus دىن تاپالايسىز.

ھەقسىز تىزىملىتىش

گېرمانىيە · تۈرالغۇ مۇلۈكلەر

بۇ بەتتە 12 تەكلىپ – ئورۇنلار: Stuttgart, Saarburg, Penig ۋە يەنە 9 ئورۇن. باھا دائىرىسى: 1.8 مىليون € – 2.0 مىليون €.

سۈرەت، تونۇشتۇرۇش ھۆججىتى ۋە باشقا ھۆججەتلەرنى E1 Plus دىن تاپالايسىز.

ھەقسىز تىزىملىتىش

نومۇر	ئورنى	كۆلىمى	سېتىش باھاسى
1050	Stuttgart	400 m²	2,000,000 EUR
569	Saarburg	1,093 m²	2,000,000 EUR
1124	Penig تۈر	625 m²	1,971,250 EUR
1855	Bexbach	880 m²	1,950,000 EUR
1914	Düsseldorf District	400 m²	1,900,000 EUR
1729	Fürth	790 m²	1,900,000 EUR
1205	Neunkirchen	1,253 m²	1,900,000 EUR
548	Wismar	700 m²	1,900,000 EUR
1550	Paderborn	1,004 m²	1,850,000 EUR
1735	Nürnberg	754 m²	1,830,000 EUR
2108	Radolfzell	797 m²	1,815,000 EUR
1904	Köln	227 m²	1,800,000 EUR

گېرمانىيە · تۈرالغۇ مۇلۈكلەر

بۇ بەتتە 12 تەكلىپ – ئورۇنلار: Fürth, Chemnitz, Wuppertal ۋە يەنە 8 ئورۇن.
باھا دائىرىسى: 1.6 مىليون € – 1.8 مىليون €.

سۈرەت، تونۇشتۇرۇش ھۆججىتى ۋە باشقا ھۆججەتلەرنى E1 Plus دىن تاپالايسىز.

ھەقسىز تىزىملىتىش

نومۇر	ئورنى	كۆلىمى	سېتىش باھاسى
1866	Chemnitz	1,835 m²	1,800,000 EUR
1856	Wuppertal	1,387 m²	1,800,000 EUR
672	Koblenz	2,488 m²	1,785,630 EUR
1807	Fürth	712 m²	1,750,000 EUR
2167	Duisburg	829 m²	1,744,000 EUR
2111	Waldstetten	571 m²	1,713,300 EUR
1843	Rüsselsheim	559 m²	1,700,000 EUR
2157	Süßen	672 m²	1,690,000 EUR
1731	Nürnberg	690 m²	1,670,000 EUR
1754	Dresden تۈر	994 m²	1,650,000 EUR
1049	Solingen	1,050 m²	1,639,000 EUR
1732	Fürth	712 m²	1,600,000 EUR

گېرمانىيە · تۈرالغۇ مۇلۈكلەر

نومۇر	ئورنى	كۆلىمى	سېتىش باھاسى
1174	Leipzig	751 m²	1,600,000 EUR
736	Chemnitz	1,440 m²	1,600,000 EUR
1976	Ludwigshafen am Rhein	573 m²	1,595,000 EUR
846	Bayreuth	212 m²	1,590,000 EUR
1860	Duisburg	826 m²	1,565,000 EUR
2151	Schönefeld تۈر	1,400 m²	1,550,000 EUR
1544	Nürnberg	304 m²	1,550,000 EUR
1048	Welzow	1,414 m²	1,550,000 EUR
1007	Hannover	328 m²	1,524,000 EUR
2119	Frankfurt am Main	580 m²	1,522,000 EUR
1875	Berlin Köpenick	474 m²	1,500,000 EUR
1845	Augsburg	458 m²	1,500,000 EUR

بۇ بەتتە 12 تەكلىپ – ئورۇنلار: Leipzig, Chemnitz, Ludwigshafen am Rhein ۋە يەنە 9 ئورۇن. باھا دائىرىسى: 1.5 مىليون € – 1.6 مىليون €.

سۈرەت، تونۇشتۇرۇش ھۆججىتى ۋە باشقا ھۆججەتلەرنى E1 Plus دىن تاپالايسىز.

ھەقسىز تىزىملىتىش

گېرمانىيە · تۈرالغۇ مۇلۈكلەر

نومۇر	ئورنى	كۆلىمى	سېتىش باھاسى
1034	Wiesbaden تۈر	145 m²	1,500,000 EUR
642	Weinstadt-Endersbach	347 m²	1,500,000 EUR
976	Mannheim	428 m²	1,495,000 EUR
2100	Esslingen	268 m²	1,460,382 EUR
1468	Simmertal	400 m²	1,450,000 EUR
677	Bad Kreuznach	853 m²	1,450,000 EUR
2000	Nürnberg	406 m²	1,421,000 EUR
571	Dortmund	503 m²	1,400,000 EUR
847	Bayreuth	500 m²	1,339,000 EUR
1187	Pforzheim	642 m²	1,300,000 EUR
1069	Magdeburg تۈر	1,811 m²	1,300,000 EUR
1996	Dortmund	666 m²	1,299,000 EUR

بۇ بەتتە 12 تەكلىپ – ئورۇنلار: Dortmund, Wiesbaden, Weinstadt-Endersbach ۋە يەنە 8 ئورۇن. باھا دائىرىسى: 1.3 مىليون € – 1.5 مىليون €.

سۈرەت، تونۇشتۇرۇش ھۆججىتى ۋە باشقا ھۆججەتلەرنى E1 Plus دىن تاپالايسىز.

ھەقسىز تىزىملىتىش

گېرمانىيە · تۈرالغۇ مۇلۈكلەر

نومۇر	ئورنى	كۆلىمى	سېتىش باھاسى
748	Waiblingen	354 m²	1,295,000 EUR
1498	Halle	320 m²	1,250,000 EUR
1487	Hannover	270 m²	1,250,000 EUR
1163	Meiningen	451 m²	1,250,000 EUR
843	Bayreuth	467 m²	1,250,000 EUR
1695	Meissen	1,234 m²	1,234,000 EUR
2156	Chemnitz	1,443 m²	1,200,000 EUR
1289	Friedrichshain تۈر	452 m²	1,200,000 EUR
1286	Schönefeld تۈر	838 m²	1,200,000 EUR
1283	Wiesbaden	491 m²	1,200,000 EUR
668	Brandenburg an der Havel	800 m²	1,200,000 EUR
1730	Fürth	683 m²	1,150,000 EUR

بۇ بەتتە 12 تەكلىپ – ئورۇنلار: Waiblingen, Halle, Hannover ۋە يەنە 9 ئورۇن. باھا دائىرىسى: 1.1 مىليون € – 1.3 مىليون €.

سۈرەت، تونۇشتۇرۇش ھۆججىتى ۋە باشقا ھۆججەتلەرنى E1 Plus دىن تاپالايسىز.

ھەقسىز تىزىملىتىش

گېرمانىيە · تۇرالغۇ مۇلۈكلەر

نومۇر	ئورنى	كۆلىمى	سېتىش باھاسى
1585	Ostseebad Sellin	182 m²	1,100,000 EUR
1198	Berlin	218 m²	1,100,000 EUR
2035	Baunach	690 m²	1,080,000 EUR
1987	Vilsbiburg	257 m²	1,050,000 EUR
1376	Witten	675 m²	1,050,000 EUR
1089	Bremerhaven	873 m²	1,050,000 EUR
844	Mannheim	501 m²	1,050,000 EUR
2192	Bremerhaven	444 m²	1,032,000 EUR
1596	Stralsund	3,000 m²	1,000,000 EUR
580	Neuss	415 m²	1,000,000 EUR

بۇ بەتتە 10 تەكلىپ – ئورۇنلار: Bremerhaven, Ostseebad Sellin, Berlin ۋە يەنە 6 ئورۇن. باھا دائىرىسى: 1.0 مىليون € – 1.1 مىليون €.

سۈرەت، تونۇشتۇرۇش ھۆججىتى ۋە باشقا ھۆججەتلەرنى E1 Plus دىن تاپالايسىز.

ھەقسىز تىزىملىتىش

گېرمانىيە · تۇرالغۇ ۋە سودا بىنالىرى



مۇلۇك نومۇرى 2056

تۇرالغۇ ۋە سودا بىناسى

Neustadt (Hessen), ھېسسېن

سېتىش باھاسى	EUR 12,000,000
كۆلىمى	ئەخمىنەن 300 m²
سېلىنغان يىلى	1980
ھالىتى	مەۋجۇت مۇلۇك
قۇرۇلمىسى	Asset / Share Deal



مۇلۇك نومۇرى 2034

تۇرالغۇ ۋە سودا بىناسى

Kirchheimbolanden, رېينلاند-پفالز

سېتىش باھاسى	EUR 7,900,000
كۆلىمى	ئەخمىنەن 4,203 m²
يەر كۆلىمى	ئەخمىنەن 9,456 m²



مۇلۇك نومۇرى 1673

تۇرالغۇ ۋە سودا بىناسى

Lübeck, Schleswig-Holstein

سېتىش باھاسى	EUR 7,700,000
كۆلىمى	ئەخمىنەن 9,213 m²
يەر كۆلىمى	ئەخمىنەن 14,381 m²

بۇ بەتتە 11 تەكلىپ – ئورۇنلار: Neustadt (Hessen), Kirchheimbolanden, Lübeck ۋە يەنە 8 ئورۇن. باھا دائىرىسى: 7.7 مىليون € – 260.0 مىليون €.

باشقا تەكلىپلەر

نومۇر	ئورنى	كۆلىمى	سېتىش باھاسى
1435	Braunschweig تۈر Big Deal	22,000 m²	260,000,000 EUR
1471	Karlsruhe Big Deal	21,266 m²	59,000,000 EUR
1432	Neuss تۈر Big Deal	200,000 m²	40,000,000 EUR
1751	Wuppertal Big Deal	20,029 m²	36,800,000 EUR
2007	Mecklenburg Big Deal	11,652 m²	32,160,000 EUR
1822	Gelsenkirchen Big Deal	10,980 m²	16,250,000 EUR
1511	Ramstein-Miesenbach Big Deal	8,841 m²	15,000,000 EUR
2063	Bischofsheim Big Deal	1,885 m²	13,500,000 EUR

گېرمانىيە · تۇرالغۇ ۋە سودا بىنالىرى


سۈرەت: تەمىنلىگۈچى

مۇلۈك نومۇرى 2072

تۇرالغۇ ۋە سودا بىناسى

Ebersbach an der Fils, Baden-Württemberg

سېتىش باھاسى	**EUR 4,700,000**
كۆلىمى	تەخمىنەن **6,023 m²**
يەر كۆلىمى	تەخمىنەن **3,490 m²**
سېلىنغان يىلى	**1971**
ھالىتى	مەۋجۇت مۇلۈك
قۇرۇلمىسى	**Asset Deal**


سۈرەت: تەمىنلىگۈچى

مۇلۈك نومۇرى 2195

تۇرالغۇ ۋە سودا بىناسى

Gelsenkirchen, شمالي رېين-ۋېستفالىيە

سېتىش باھاسى	**EUR 3,500,000**
كۆلىمى	تەخمىنەن **4,000 m²**
يەر كۆلىمى	تەخمىنەن **6,057 m²**


سۈرەت: تەمىنلىگۈچى

مۇلۈك نومۇرى 1549

تۇرالغۇ ۋە سودا بىناسى

Stuttgart, Baden-Württemberg

سېتىش باھاسى	**EUR 3,000,000**
كۆلىمى	تەخمىنەن **2,450 m²**
يەر كۆلىمى	تەخمىنەن **3,768 m²**

بۇ بەتتە 11 تەكلىپ – ئورۇنلار: Stuttgart, Ebersbach an der Fils, Gelsenkirchen ۋە يەنە 7 ئورۇن. باھا دائىرىسى: 3.0 مىليون € – 13.4 مىليون €.

باشقا تەكلىپلەر

نومۇر	ئورنى	كۆلىمى	سېتىش باھاسى
1980	Big Deal Dortmund	35,000 m²	**13,440,000 EUR**
1406	Big Deal Ludwigshafen am Rhein	11,936 m²	**12,400,000 EUR**
1869	Big Deal Brandenburg an der Havel	12,876 m²	**12,300,000 EUR**
638	Big Deal Stuttgart	3,750 m²	**11,000,000 EUR**
2145	Zittau	4,900 m²	**8,550,000 EUR**
1280	تۆر Mönchengladbach	3,706 m²	**7,800,000 EUR**
760	Deggendorf	1,411 m²	**6,900,000 EUR**
1941	Rutesheim	2,382 m²	**6,200,000 EUR**

گېرمانىيە · تۈرالغۇ ۋە سودا بىنالىرى

نومۇر	ئورنى	كۆلىمى	سېتىش باھاسى
1930	Wuppertal	5,000 m²	6,200,000 EUR
902	Rutesheim	2,382 m²	6,200,000 EUR
882	Wuppertal	5,000 m²	6,200,000 EUR
2146	Großenhain	1,628 m²	5,730,000 EUR
1668	Döhlau	8,000 m²	5,500,000 EUR
1266	Bernau bei Berlin	1,731 m²	5,000,000 EUR
1787	Duisburg	1,100 m²	4,900,000 EUR
1397	Herrenberg	5,250 m²	4,800,000 EUR
665	Frankfurt am Main	1,359 m²	4,400,000 EUR
1607	Aystetten	2,950 m²	4,300,000 EUR
1903	Berlin Köpenick	1,383 m²	4,000,000 EUR
2120	Hameln	2,600 m²	3,950,000 EUR

بۇ بەتتە 12 تەكلىپ – ئورۇنلار: Wuppertal, Rutesheim, Großenhain قاتارلىق 8 ۋە يەنە ئورۇن. باھا دائىرىسى: 4.0 مىليون € – 6.2 مىليون €.

سۈرەت، تونۇشتۇرۇش ھۆججىتى ۋە باشقا ھۆججەتلەرنى E1 Plus دىن تاپالايسىز.

ھەقسىز تىزىملىتىش

گېرمانىيە · تۈرالغۇ ۋە سودا بىنالىرى

نومۇر	ئورنى	كۆلىمى	سېتىش باھاسى
808	Hanau am Main	2,000 m²	3,300,000 EUR
1756	Seehausen	3,402 m²	3,200,000 EUR
1139	مىۋنخېن	281 m²	3,200,000 EUR
1602	Wittstock	1,995 m²	2,899,000 EUR
988	Großostheim	1,734 m²	2,898,000 EUR
1359	Haßloch	3,200 m²	2,750,000 EUR
743	Frankfurt am Main	475 m²	2,700,000 EUR
1819	Budenheim	880 m²	2,500,000 EUR
546	Furth	3,000 m²	2,500,000 EUR
1973	Mannheim	1,710 m²	2,295,000 EUR
2019	Greven	11,400 m²	2,280,000 EUR
1690	Hechingen	2,263 m²	2,200,000 EUR

بۇ بەتتە 12 تەكلىپ – ئورۇنلار: Hanau am Main, Seehausen, مىۋنخېن ۋە يەنە 9 ئورۇن. باھا دائىرىسى: 2.2 مىليون € – 3.3 مىليون €.

سۈرەت، تونۇشتۇرۇش ھۆججىتى ۋە باشقا ھۆججەتلەرنى E1 Plus دىن تاپالايسىز.

ھەقسىز تىزىملىتىش

گېرمانىيە · تۈرالغۇ ۋە سودا بىنالىرى

نومۇر	ئورنى	كۆلىمى	سېتىش باھاسى
1879	Aken	1,043 m²	1,975,000 EUR
1805	Berlin	619 m²	1,900,000 EUR
1473	Handewitt	–	1,850,000 EUR
1757	Seelingstädt	914 m²	1,800,000 EUR
1895	Berlin Köpenick	566 m²	1,630,000 EUR
1896	Berlin Köpenick	511 m²	1,525,000 EUR
1176	Eichenau	454 m²	1,499,000 EUR
1682	Schönebeck	1,160 m²	1,400,000 EUR
575	Konz	550 m²	1,400,000 EUR
1691	Steinfurt	1,410 m²	1,350,000 EUR
579	Neunkirchen	1,100 m²	1,350,000 EUR
1884	Dresden	585 m²	1,245,000 EUR

بۇ بەتتە 12 تەكلىپ – ئورۇنلار: Berlin Köpenick, Aken, Berlin ۋە يەنە 8 ئورۇن.
باھا دائىرىسى: 1.2 مىليون € – 2.0 مىليون €.

سۈرەت، تونۇشتۇرۇش ھۆججىتى ۋە باشقا ھۆججەتلەرنى E1 Plus دىن تاپالايسىز.

ھەقسىز تىزىملىتىش

گېرمانىيە · تۈرالغۇ ۋە سودا بىنالىرى

نومۇر	ئورنى	كۆلىمى	سېتىش باھاسى
1366	Neustadt	284 m²	**1,198,000 EUR**
2066	Budenheim	600 m²	**1,100,000 EUR**

بۇ بەتتە 2 تەكلىپ – ئورۇنلار: Neustadt ۋە Budenheim. باھا دائىرىسى: 1.1 مىليون € – 1.2 مىليون €.

سۈرەت، تونۇشتۇرۇش ھۆججىتى ۋە باشقا ھۆججەتلەرنى E1 Plus دىن تاپالايسىز.

ھەقسىز تىزىملىتىش

گېرمانىيە · پارچە سېتىش ۋە سودا مەركەزلىرى



سۈرەت: تەمىنلىگۈچى

مۇلۈك نومۇرى 1508

پارچە سېتىش مۇلكى

Werdau, ساكسونىيە

سېتىش باھاسى	EUR 5,610,000
كۆلىمى	تەخمىنەن 1,577 m²
يەر كۆلىمى	تەخمىنەن 10,760 m²
ھالىتى	مەۋجۇت مۇلۈك
قۇرۇلمىسى	Asset Deal


سۈرەت: تەمىنلىگۈچى

مۇلۈك نومۇرى 1504

پارچە سېتىش مۇلكى

Görlitz, ساكسونىيە

سېتىش باھاسى	EUR 5,288,400
كۆلىمى	تەخمىنەن 2,311 m²
يەر كۆلىمى	تەخمىنەن 2,311 m²

بۇ بەتتە 10 تەكلىپ – ئورۇنلار: Werdau, Görlitz, Gera ۋە يەنە 7 ئورۇن. باھا دائىرىسى: 1.8 مىليون € – 10.2 مىليون €.

باشقا تەكلىپلەر

نومۇر	ئورنى	كۆلىمى	سېتىش باھاسى
1883	Big Deal Gera	18,051 m²	10,250,000 EUR
949	Velten	2,250 m²	7,500,000 EUR
1507	Halle (Saale)	1,494 m²	5,790,294 EUR
1840	Leverkusen	3,475 m²	3,950,000 EUR
1878	Dessau	4,107 m²	2,800,000 EUR
1870	Jüterbog	4,850 m²	2,450,000 EUR
1881	Kaltennordheim	1,045 m²	1,930,000 EUR
1885	Guben	1,903 m²	1,785,000 EUR

گېرمانىيە · پارچە سېتىش ۋە سودا مەركەزلىرى

نومۇر	ئورنى	كۆلىمى	سېتىش باھاسى
1877	Muldenstein	1,236 m²	1,750,000 EUR
1880	Wasungen	1,064 m²	1,700,000 EUR
1970	Nördlingen	520 m²	1,690,000 EUR
1892	Bad Kissingen	1,037 m²	1,390,000 EUR
1928	Saarbrücken	1,008 m²	1,275,000 EUR
1871	Scheßlitz	930 m²	1,150,000 EUR

بۇ بەتتە 6 تەكلىپ – ئورۇنلار: Muldenstein, Wasungen, Nördlingen ۋە يەنە 3 ئورۇن. باھا دائىرىسى: 1.1 مىليون € – 1.8 مىليون €.

سۈرەت، تونۇشتۇرۇش ھۆججىتى ۋە باشقا ھۆججەتلەرنى E1 Plus دىن تاپالايسىز.

ھەقسىز تىزىملىتىش

گېرمانىيە · كۆتۈنۈش ۋە ساغلاملىق



مۇلۈك نومۇرى 1672

كۆتۈنۈش ۋە ساغلاملىق

Hamburg

سېتىش باھاسى	EUR 6,900,000
كۆلىمى	تەخمىنەن 2,349 m²
يەر كۆلىمى	تەخمىنەن 5,564 m²
سېلىنغان يىلى	1970
ھالىتى	مەۋجۇت مۇلۈك
قۇرۇلمىسى	Asset / Share Deal



مۇلۈك نومۇرى 883

كۆتۈنۈش ۋە ساغلاملىق

Neuss, شمالي رېين-ۋېستفالىيە

سېتىش باھاسى	EUR 3,900,000
كۆلىمى	تەخمىنەن 1,200 m²
يەر كۆلىمى	تەخمىنەن 1,200 m²

بۇ بەتتە 10 تەكلىپ – ئورۇنلار: Neuss, Hamburg, Steinfurt ۋە يەنە 6 ئورۇن. باھا دائىرىسى: 1.4 مىليون € – 25.0 مىليون €.

باشقا تەكلىپلەر

نومۇر	ئورنى	كۆلىمى	سېتىش باھاسى
2089	Steinfurt Big Deal	40,600 m²	25,000,000 EUR
1923	Bad Gandersheim Big Deal	13,729 m²	19,950,000 EUR
1385	Kiebitzreihe	1,930 m²	4,728,400 EUR
1931	Neuss	1,200 m²	3,900,000 EUR
616	Leipzig	1,080 m²	2,600,000 EUR
2114	Waldstetten	550 m²	2,200,000 EUR
1506	Bad Schwalbach	871 m²	1,745,000 EUR
1554	Stolzenau	525 m²	1,450,000 EUR

گېرمانىيە · لوگىستىكا ۋە ئامبارلار



مۇلۈك نومۇرى 908

لوگىستىكا ۋە ئامبار

Stuttgart, Baden-Württemberg

سېتىش باھاسى	**EUR 38,000,000**
كۆلىمى	**تەخمىنەن 17,400 m²**
يەر كۆلىمى	**تەخمىنەن 13,500 m²**
ھالىتى	**مەۋجۇت مۇلۈك**
قۇرۇلمىسى	**Asset Deal**

بۇ بەتتە 9 تەكلىپ – ئورۇنلار: Wiesbaden, Stuttgart, Aschersleben ۋە يەنە 5 ئورۇن. باھا دائىرىسى: 2.0 مىليون € – 38.0 مىليون €.

باشقا تەكلىپلەر

نومۇر	ئورنى	كۆلىمى	سېتىش باھاسى
1006	Wiesbaden تۈر Big Deal	2,000 m²	**29,370,000 EUR**
837	Wiesbaden تۈر Big Deal	–	**29,370,000 EUR**
742	Aschersleben Big Deal	30,080 m²	**15,823,260 EUR**
1873	Zeithain	45,004 m²	**8,900,000 EUR**
1944	Velten	2,250 m²	**7,500,000 EUR**
2165	Lichtenau	7,355 m²	**3,700,000 EUR**
1272	Lindenberg	3,000 m²	**3,495,000 EUR**
1196	Berlin	1,000 m²	**1,999,000 EUR**

گېرمانىيە · لوگىستىكا ۋە ئامبارلار

نومۇر	ئورنى	كۆلىمى	سېتىش باھاسى
1946	Heppenheim an der Bergstrasse	986 m²	**1,638,000 EUR**

بۇ بەتتە 1 تەكلىپ – ئورنى: Heppenheim an der Bergstrasse. سېتىش باھاسى: 1.6 مىليون €.

سۈرەت، تونۇشتۇرۇش ھۆججىتى ۋە باشقا ھۆججەتلەرنى E1 Plus دىن تاپالايسىز.

هەقسىز تىزىملىتىش

گېرمانىيە · يەر ۋە قۇرۇلۇش تۈرلىرى



مۇلۇك نومۇرى 2159

يەر

Leipzig, ساكسونىيە

سېتىش باھاسى	EUR 6,000,000
يەر كۆلىمى	تەخمىنەن 1,833 m²
ھالىتى	قۇرۇلۇش تۈرى
قۇرۇلمىسى	Asset / Share Deal



مۇلۇك نومۇرى 1821

يەر

Grimma, ساكسونىيە

سېتىش باھاسى	EUR 4,150,000
يەر كۆلىمى	تەخمىنەن 72,000 m²
سېلىنغان يىلى	2025

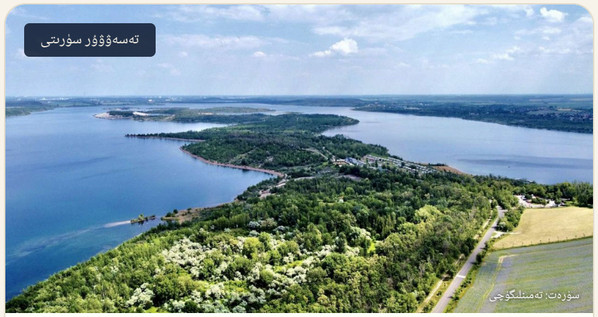

مۇلۇك نومۇرى 2161

يەر

Mücheln, ساكسونىيە-ئانھالت

سېتىش باھاسى	EUR 4,000,000
ھالىتى	قۇرۇلۇش تۈرى
قۇرۇلمىسى	Asset Deal

بۇ بەتتە 11 تەكلىپ – ئورۇنلار: Berlin, Leipzig, Grimma ۋە يەنە 6 ئورۇن. باھا دائىرىسى: 4.0 مىليون € – 300.0 مىليون €.

باشقا تەكلىپلەر

نومۇر	ئورنى	كۆلىمى	سېتىش باھاسى
2025	Parchim تۈر Big Deal	330 m² يەر	300,000,000 EUR
636	Adlershof تۈر Big Deal	12,546 m² يەر	120,000,000 EUR
933	Brandenburg an der Havel Big Deal	614,341 m² يەر	45,000,000 EUR
1763	Neuss تۈر Big Deal	52,816 m² يەر	25,900,000 EUR
1292	Berlin تۈر Big Deal	22,745 m² يەر	25,000,000 EUR
635	Kleinmachnow تۈر Big Deal	7,820 m² يەر	23,000,000 EUR
907	Berlin تۈر Big Deal	2,052 m² يەر	20,700,000 EUR
1287	Berlin تۈر Big Deal	4,750 m² يەر	19,425,000 EUR

گېرمانىيە · يەر ۋە قۇرۇلۇش تۈرلىرى

بۇ بەتتە 12 تەكلىپ – ئورۇنلار: Salzgitter, Braunschweig, Kaisersesch ۋە يەنە 7 ئورۇن. باھا دائىرىسى: 9.1 مىليون € – 16.0 مىليون €.

سۈرەت، تونۇشتۇرۇش ھۆججىتى ۋە باشقا ھۆججەتلەرنى E1 Plus دىن تاپالايسىز.

ھەقسىز تىزىملىتىش

نومۇر	ئورنى	كۆلىمى	سېتىش باھاسى
1669	Kaisersesch تۈر Big Deal	162,757 m² يەر	16,000,000 EUR
626	All تۈر Big Deal	450,000 m² يەر	15,000,000 EUR
1850	Memmingen تۈر Big Deal	202,460 m² يەر	14,800,000 EUR
1150	Leipzig Big Deal	28,531 m² يەر	14,560,000 EUR
1687	Erlensee تۈر Big Deal	21,365 m² يەر	13,700,000 EUR
1707	Bogenhausen تۈر Big Deal	1,152 m² يەر	12,000,000 EUR
1291	Wilmersdorf تۈر Big Deal	900 m² يەر	12,000,000 EUR
1679	Salzgitter تۈر Big Deal	3,964 m² يەر	11,193,600 EUR
1677	Braunschweig تۈر Big Deal	4,344 m² يەر	10,980,000 EUR
712	Usedom تۈر Big Deal	59,963 m² يەر	10,000,000 EUR
1680	Salzgitter تۈر	13,599 m² يەر	9,359,000 EUR
1678	Braunschweig تۈر	3,467 m² يەر	9,100,000 EUR

گېرمانىيە · يەر ۋە قۇرۇلۇش تۈرلىرى

نومۇر	ئورنى	كۆلىمى	سېتىش باھاسى
1288	Nauen تۈر	يەر 4,880 m²	7,250,000 EUR
1075	Berlin تۈر	يەر 6,600 m²	5,200,000 EUR
1256	مىيۈنخېن تۈر	يەر 735 m²	5,000,000 EUR
1235	Düsseldorf	يەر 2,595 m²	5,000,000 EUR
679	Kirn	يەر 55,000 m²	4,850,000 EUR
1764	Ratingen تۈر	يەر 5,100 m²	4,300,000 EUR
1932	Mettmann تۈر	يەر 1,161 m²	4,200,000 EUR
884	Mettmann تۈر	يەر 1,161 m²	4,200,000 EUR
2164	Friedersdorf تۈر	يەر 48,526 m²	3,700,000 EUR
1681	Wolfsburg تۈر	يەر 800 m²	3,595,000 EUR
2147	Friedersdorf تۈر	يەر 48,526 m²	3,500,000 EUR
1704	Magdeburg تۈر	يەر 10,414 m²	3,400,000 EUR

بۇ بەتتە 12 تەكلىپ – ئورۇنلار: Mettmann, Friedersdorf, Nauen ۋە يەنە 7 ئورۇن.
باھا دائىرىسى: 3.4 مىليون € – 7.2 مىليون €.

سۈرەت، تونۇشتۇرۇش ھۆججىتى ۋە باشقا ھۆججەتلەرنى E1 Plus دىن تاپالايسىز.

ھەقسىز تىزىملىتىش

گېرمانىيە · يەر ۋە قۇرۇلۇش تۈرلىرى

نومۇر	ئورنى	كۆلىمى	سېتىش باھاسى
539	Anklam تۈر	يەر 13,615 m²	3,050,000 EUR
1116	Köln تۈر	يەر 788 m²	2,950,000 EUR
1752	Leipzig تۈر	يەر 2,408 m²	2,640,000 EUR
1736	Wittlich تۈر	يەر 2,674 m²	2,600,000 EUR
1083	Teltow تۈر	يەر 806 m²	2,350,000 EUR
1705	Magdeburg تۈر	يەر 1,300 m²	2,234,725 EUR
1598	Leipzig تۈر	يەر 5,299 m²	2,100,000 EUR
1073	Dietzenbach	يەر 1,541 m²	2,000,000 EUR
2036	Hanau am Main تۈر	يەر 3,308 m²	1,900,000 EUR
1285	Brieselang تۈر	يەر 3,989 m²	1,800,000 EUR
2113	Finsterwalde تۈر	يەر 7,500 m²	1,700,000 EUR
1039	Bergen auf Rügen	يەر 5,373 m²	1,700,000 EUR

بۇ بەتتە 12 تەكلىپ – ئورۇنلار: Leipzig, Anklam, Köln ۋە يەنە 8 ئورۇن. باھا دائىرىسى: 1.7 مىليون € – 3.0 مىليون €.

سۈرەت، تونۇشتۇرۇش ھۆججىتى ۋە باشقا ھۆججەتلەرنى E1 Plus دىن تاپالايسىز.

ھەقسىز تىزىملىتىش

گېرمانىيە · يەر ۋە قۇرۇلۇش تۈرلىرى

نومۇر	ئورنى	كۆلىمى	سېتىش باھاسى
1974	Mannheim تۈر	يەر 4,626 m²	1,650,000 EUR
1936	Oberhausen تۈر	يەر 2,500 m²	1,600,000 EUR
888	Oberhausen تۈر	يەر 2,500 m²	1,600,000 EUR
1067	Kelkheim (Taunus) تۈر	يەر 766 m²	1,590,000 EUR
1361	Haßloch تۈر	يەر 4,071 m²	1,500,000 EUR
1644	Luftkurort Arendsee تۈر	يەر 6,000 m²	1,450,000 EUR
1158	Kelsterbach تۈر	يەر 1,000 m²	1,450,000 EUR
1115	Magdeburg تۈر	يەر 2,458 m²	1,300,000 EUR
1514	Hamburg تۈر	يەر 779 m²	1,290,000 EUR
1938	Hilden تۈر	يەر 1,433 m²	1,285,000 EUR
890	Hilden تۈر	يەر 1,433 m²	1,285,000 EUR
1248	Frankfurt am Main تۈر	يەر 611 m²	1,250,000 EUR

بۇ بەتتە 12 تەكلىپ – ئورۇنلار: Oberhausen, Hilden, Mannheim ۋە يەنە 7 ئورۇن. باھا دائىرىسى: 1.2 مىليون € – 1.6 مىليون €.

سۈرەت، تونۇشتۇرۇش ھۆججىتى ۋە باشقا ھۆججەتلەرنى E1 Plus دىن تاپالايسىز.

ھەقسىز تىزىملىتىش

گېرمانىيە · يەر ۋە قۇرۇلۇش تۈرلىرى

نومۇر	ئورنى	كۆلىمى	سېتىش باھاسى
1214	Frankfurt am Main تۈر	611 m² يەر	1,250,000 EUR
1470	Halstenbek تۈر	972 m² يەر	1,190,000 EUR
1958	Speyer تۈر	3,800 m² يەر	1,185,000 EUR
1846	Chemnitz تۈر	95,000 m² يەر	1,100,000 EUR
1848	Potsdam تۈر	1,915 m² يەر	1,000,000 EUR

بۇ بەتتە 5 تەكلىپ – ئورۇنلار: Frankfurt am Main, Halstenbek, Speyer ۋە يەنە 2 ئورۇن. باھا دائىرىسى: 1.0 مىليون € – 1.2 مىليون €.

سۈرەت، تونۇشتۇرۇش ھۆججىتى ۋە باشقا ھۆججەتلەرنى E1 Plus دىن تاپالايسىز.

ھەقسىز تىزىملىتىش

گېرمانىيە · سودا مۇلۈكلىرى

نومۇر	مۇلۈك	ئورنى	كۆلىمى	سېتىش باھاسى
2197	سودا مۇلكى	Big Deal Hamburg	4,512 m²	35,000,000 EUR
1405	سودا مۇلكى	Big Deal Hanau am Main	6,388 m²	15,000,000 EUR
1844	سودا مۇلكى	Big Deal Berlin	5,524 m²	12,900,000 EUR
1282	سودا مۇلكى	Big Deal Untersiemau	25,000 m²	12,000,000 EUR
1979	سودا مۇلكى	Berlin	1,550 m²	9,600,000 EUR
1893	سودا مۇلكى	Wiesbaden	7,834 m²	9,000,000 EUR
1054	سودا مۇلكى	Velden	6,900 m²	8,000,000 EUR
892	سودا مۇلكى	Offenbach	822 m²	8,000,000 EUR
1066	سودا مۇلكى	Berlin	21,000 m²	7,500,000 EUR
1216	سودا مۇلكى	Mömlingen	8,000 m²	6,900,000 EUR

بۇ بەتتە 10 تەكلىپ – ئورۇنلار: Berlin, Hamburg, Hanau am Main ۋە يەنە 5 ئورۇن. باھا دائىرىسى: 6.9 مىليون € – 35.0 مىليون €.

سۈرەت، تونۇشتۇرۇش ھۆججىتى ۋە باشقا ھۆججەتلەرنى E1 Plus دىن تاپالايسىز.

ھەقسىز تىزىملىتىش

گېرمانىيە · سودا مۇلۈكلىرى

نومۇر	مۇلۈك	ئورنى	كۆلىمى	سېتىش باھاسى
1009	سودا مۇلكى	Deggendorf	1,411 m²	6,900,000 EUR
1208	سودا مۇلكى	Cottbus	8,149 m²	6,700,000 EUR
1215	سودا مۇلكى	Bruchköbel	2,383 m²	6,490,000 EUR
1407	سودا مۇلكى (تۇر)	Böblingen	6,240 m²	5,900,000 EUR
538	سودا مۇلكى (تۇر)	Gersthofen	3,462 m²	5,800,000 EUR
718	سودا مۇلكى	Biebelried	4,018 m²	4,900,000 EUR
1051	سودا مۇلكى	Moosburg	7,830 m²	4,000,000 EUR
1149	سودا مۇلكى	Gunzenhausen	4,950 m²	3,800,000 EUR
510	سودا مۇلكى	Mannheim	1,033 m²	3,200,000 EUR
606	سودا مۇلكى	Leipzig	1,865 m²	3,000,000 EUR

بۇ بەتتە 10 تەكلىپ – ئورۇنلار: Deggendorf, Cottbus, Bruchköbel ۋە يەنە 7 ئورۇن. باھا دائىرىسى: 3.0 مىليون € – 6.9 مىليون €.

سۈرەت، تونۇشتۇرۇش ھۆججىتى ۋە باشقا ھۆججەتلەرنى E1 Plus دىن تاپالايسىز.

ھەقسىز تىزىملىتىش

گېرمانىيە · سودا مۇلۈكلىرى

نومۇر	مۇلۈك	ئورنى	كۆلىمى	سېتىش باھاسى
1030	سودا مۇلكى	Mettmann	10,500 m²	2,900,000 EUR
821	سودا مۇلكى	Leipzig	1,860 m²	2,600,000 EUR
2016	سودا مۇلكى	Berlin	1,679 m²	2,500,000 EUR
1597	سودا مۇلكى	Riesa	يەر 19,000 m²	2,500,000 EUR
1132	سودا مۇلكى	Chemnitz	1,320 m²	2,350,000 EUR
1943	سودا مۇلكى	Hechingen	2,263 m²	2,200,000 EUR
916	سودا مۇلكى	Hechingen	2,084 m²	2,200,000 EUR
1599	سودا مۇلكى	Cottbus	1,849 m²	1,900,000 EUR
1937	سودا مۇلكى	Hannover	4,182 m²	1,700,000 EUR
889	سودا مۇلكى	Hannover	4,182 m²	1,700,000 EUR

بۇ بەتتە 10 تەكلىپ – ئورۇنلار: Hechingen, Hannover, Mettmann ۋە يەنە 5 ئورۇن. باھا دائىرىسى: 1.7 مىليون € – 2.9 مىليون €.

سۈرەت، تونۇشتۇرۇش ھۆججىتى ۋە باشقا ھۆججەتلەرنى E1 Plus دىن تاپالايسىز.

ھەقسىز تىزىملىتىش

گېرمانىيە · باشقا مەبلەغ تۇرلىرى

نومۇر	مۇلۈك	ئورنى	كۆلىمى	سېتىش باھاسى
983	سودا مۇلكى	Dortmund	1,000 m²	1,650,000 EUR
1010	سودا مۇلكى	Heppenheim an der Bergstrasse	986 m²	1,638,000 EUR
1437	سودا مۇلكى	Bensheim	3,869 m²	1,500,000 EUR
1925	سودا مۇلكى	Mönchengladbach	1,800 m²	1,350,000 EUR
1548	سودا مۇلكى	Steinfurt	1,410 m²	1,350,000 EUR
759	ئىشخانا بىناسى	Big Deal Hagen	3,626 m²	11,900,000 EUR
2138	ئىشخانا بىناسى	Hannover	18,000 m²	8,500,000 EUR
1939	ئىشخانا بىناسى	Offenbach	822 m²	8,000,000 EUR
1396	ئىشخانا بىناسى	Frankfurt am Main	1,944 m²	7,800,000 EUR
1393	مېھمانخانا	Big Deal Bremen	4,500 m²	29,750,000 EUR

بۇ بەتتە 10 تەكلىپ – ئورۇنلار: Dortmund, Heppenheim an der Bergstrasse, Bensheim ۋە يەنە 7 ئورۇن. باھا دائىرىسى: 1.4 مىليون € – 29.8 مىليون €.

سۈرەت، تونۇشتۇرۇش ھۆججىتى ۋە باشقا ھۆججەتلەرنى E1 Plus دىن تاپالايسىز.

ھەقسىز تىزىملىتىش

گېرمانىيە · مېھمانخانا ۋە دەم ئېلىش ئورۇنلىرى

نومۇر	مۇلۈك	ئورنى	كۆلىمى	سېتىش باھاسى
2020	مېھمانخانا	Big Deal Garching bei München	1,000 m²	22,000,000 EUR
1889	مېھمانخانا	Big Deal Karlsruhe	3,922 m²	20,200,000 EUR
937	مېھمانخانا	Big Deal Bernkastel-Kues	6,675 m²	18,500,000 EUR
1906	مېھمانخانا (تۇر)	Big Deal Frankfurt am Main	16,120 m²	16,000,000 EUR
2176	مېھمانخانا	مىۋنخېن	1,542 m²	9,250,000 EUR
1676	مېھمانخانا (تۇر)	Kelsterbach	22,000 m²	9,000,000 EUR
1948	مېھمانخانا	Regensburg	9,200 m²	8,500,000 EUR
1547	مېھمانخانا	Köln	2,873 m²	7,900,000 EUR
754	مېھمانخانا	Halle (Saale)	1,333 m²	3,000,000 EUR
660	مېھمانخانا	Wiesbaden	780 m²	2,918,000 EUR

بۇ بەتتە 10 تەكلىپ – ئورۇنلار: Garching bei München, Karlsruhe, Bernkastel-Kues ۋە يەنە 7 ئورۇن. باھا دائىرىسى: 2.9 مىليون € – 22.0 مىليون €.

سۈرەت، تونۇشتۇرۇش ھۆججىتى ۋە باشقا ھۆججەتلەرنى E1 Plus دىن تاپالايسىز.

ھەقسىز تىزىملىتىش

گېرمانىيە · باشقا مەبلەغ تۇرلىرى

نومۇر	مۇلۈك	ئورنى	كۆلىمى	سېتىش باھاسى
1614	مېھمانخانا	Kellenhusen	580 m²	2,150,000 EUR
1972	مېھمانخانا	Grünstadt	942 m²	1,895,000 EUR
1279	مېھمانخانا	Tholey	1,184 m²	1,450,000 EUR
2041	ئالاھىدە مۇلۈك	Zweibrücken	1,100 m²	2,900,000 EUR

بۇ بەتتە 4 تەكلىپ – ئورۇنلار: Kellenhusen, Grünstadt, Tholey ۋە يەنە 1 ئورۇن. باھا دائىرىسى: 1.4 مىليون € – 2.9 مىليون €.

سۈرەت، تونۇشتۇرۇش ھۆججىتى ۋە باشقا ھۆججەتلەرنى E1 Plus دىن تاپالايسىز.

ھەقسىز تىزىملىتىش

ئىسپانىيە

Off-Market 15 مۈلۈك

- تۇرالغۇ مۈلۈكلەر · 4
- سودا مۈلۈكلىرى · 2
- مېھمانخانا ۋە دەم ئېلىش ئورۇنلىرى · 8
- لوگىستىكا ۋە ئامبارلار · 1







ئىسپانىيە · سودا مۇلۈكلىرى


سۈرەت: تەمىنلىگۈچى

مۇلۈك نومۇرى 2096

سودا مۇلكى

Ciudad Real, كاستىلىيە-لامانچا

سېتىش باھاسى	**EUR 6,000,000**
سېلىنغان يىلى	**1927**
ھالىتى	**مەۋجۇت مۇلۈك**

بۇ بەتتە 2 تەكلىپ – ئورۇنلار: Ciudad Real ۋە Madrid. باھا دائىرىسى: 4.2 مىليون € – 6.0 مىليون €.

باشقا تەكلىپلەر

نومۇر	ئورنى	كۆلىمى	سېتىش باھاسى
2068	Madrid	2,078 m²	**4,200,000 EUR**

ئىسپانىيە · مېھمانخانا ۋە دەم ئېلىش ئورۇنلىرى



مۇلۈك نومۇرى 1524

مېھمانخانا

Madrid, مادرىد رايونى

سېتىش باھاسى	**EUR 220,000,000**
كۆلىمى	تەخمىنەن **30,000 m²**
يەر كۆلىمى	تەخمىنەن **3,100 m²**
سېلىنغان يىلى	**1972**
ھالىتى	مەۋجۇت مۇلۈك
قۇرۇلمىسى	**Asset Deal**



مۇلۈك نومۇرى 1894

مېھمانخانا

Es Castell, بالېئار ئاراللىرى

سېتىش باھاسى	**EUR 11,000,000**
كۆلىمى	تەخمىنەن **7,949 m²**
يەر كۆلىمى	تەخمىنەن **9,131 m²**



مۇلۈك نومۇرى 1601

مېھمانخانا

Girona, كاتالونىيە

سېتىش باھاسى	**EUR 8,500,000**
كۆلىمى	تەخمىنەن **3,400 m²**
يەر كۆلىمى	تەخمىنەن **5,000 m²**

بۇ بەتتە 8 تەكلىپ – ئورۇنلار: Madrid, Es Castell, Girona ۋە يەنە 3 ئورۇن. باھا دائىرىسى: 1.0 مىليون € – 220.0 مىليون €.

باشقا تەكلىپلەر

نومۇر	ئورنى	كۆلىمى	سېتىش باھاسى
2065	Big Deal Madrid	–	**52,000,000 EUR**
2060	Big Deal Madrid	8,000 m²	**14,000,000 EUR**
1525	Big Deal Tarifa	3,000 m²	**13,000,000 EUR**
1520	Valladolid	1,100 m²	**3,400,000 EUR**
2122	Albocàsser	900 m²	**1,000,000 EUR**

ئىسپانىيە · لوگىستىكا ۋە ئامبارلار



سۈرەت: تەمىنلىگۈچى

مۇلۈك نومۇرى 1523

لوگىستىكا ۋە ئامبار

Jaén, ئاندالۇسىيە

سېتىش باھاسى	EUR 7,900,000
كۆلىمى	تەخمىنەن 20,000 m²
يەر كۆلىمى	تەخمىنەن 27,000 m²
سېلىنغان يىلى	2007
ھالىتى	مەۋجۇت مۇلۇك
قۇرۇلمىسى	Asset / Share Deal

بۇ بەتتە 1 تەكلىپ – ئورنى: Jaén. سېتىش باھاسى: 7.9 مىليون €.

ئىسپانىيە · تۇرالغۇ مۇلۈكلەر

نومۇر	مۇلۈك	ئورنى	كۆلىمى	سېتىش باھاسى
1782	تۇرالغۇ مۇلۈك	Big Deal Marratxí	22,500 m²	98,241,700 EUR
1781	تۇرالغۇ مۇلۈك	Big Deal Marratxí	22,500 m²	98,241,700 EUR
1481	تۇرالغۇ مۇلۈك	Calvià	360 m²	7,850,000 EUR
1445	تۇرالغۇ مۇلۈك	Santa Cruz de Tenerife	350 m²	1,700,000 EUR

بۇ بەتتە 4 تەكلىپ – ئورۇنلار: Marratxí, Calvià ۋە Santa Cruz de Tenerife. باھا دائىرىسى: 1.7 مىليون € – 98.2 مىليون €.

سۈرەت، تونۇشتۇرۇش ھۆججىتى ۋە باشقا ھۆججەتلەرنى E1 Plus دىن تاپالايسىز.

ھەقسىز تىزىملىتىش

ئاۋستريىه

Off-Market 13 مۇلۇك

تۇرالغۇ مۇلۇكلەر · 4
تۇرالغۇ ۋە سودا بىنالىرى · 1
سودا مۇلۇكلىرى · 1
پارچە سېتىش ۋە سودا مەركەزلىرى · 2
مېھمانخانا ۋە دەم ئېلىش ئورۇنلىرى · 2
يەر ۋە قۇرۇلۇش تۇرلىرى · 2
ئالاھىدە مۇلۇكلەر · 1



ئاۋستىرىيە · تۇرالغۇ مۇلۈكلەر



مۇلۈك نومۇرى 803

تۇرالغۇ مۇلۈك

Sankt Pölten Stadt, تۆۋەن ئاۋستىرىيە

سېتىش باھاسى	**EUR 18,500,000**
كۆلىمى	تەخمىنەن **3,673 m²**
يەر كۆلىمى	تەخمىنەن **5,850 m²**
ھالىتى	**قۇرۇلۇش تۈرى**
قۇرۇلمىسى	**Share Deal**

بۇ بەتتە 4 تەكلىپ – ئورۇنلار: Sankt Pölten Stadt, Wiener Neustadt ۋە Spittal an der Drau. باھا دائىرىسى: 1.4 مىليون € – 29.0 مىليون €.

باشقا تەكلىپلەر

نومۇر	ئورنى	كۆلىمى	سېتىش باھاسى
1234	Big Deal Wiener Neustadt	17,860 m²	**29,000,000 EUR**
804	Sankt Pölten Stadt	3,673 m²	**4,000,000 EUR**
2046	Spittal an der Drau	748 m²	**1,450,000 EUR**

ئاۋستريە · باشقا مەبلەغ تۇرلىرى

نومۇر	مۇلۈك	ئورنى	كۆلىمى	سېتىش باھاسى
1926	تۇرالغۇ ۋە سودا بىناسى	Big Deal Salzburg	19,409 m²	109,213,000 EUR
1092	سودا مۇلكى	Big Deal Klagenfurt am Wörthersee	14,786 m²	26,000,000 EUR
2194	پارچە سېتىش مۇلكى	Big Deal ۋېنا	10,200 m²	18,000,000 EUR
1670	پارچە سېتىش مۇلكى	Big Deal Leibnitz	10,000 m²	15,000,000 EUR
852	مېھمانخانا	Loosdorf	–	2,690,000 EUR
502	مېھمانخانا	Mariazell	4,250 m²	2,500,000 EUR
1081	يەر (تۇر)	Big Deal Wiener Neustadt	6,455 m² يەر	42,000,000 EUR
501	يەر	Vigaun	120,000 m² يەر	6,000,000 EUR
2045	ئالاھىدە مۇلۈك	Krumpendorf	568 m²	6,500,000 EUR

بۇ بەتتە 9 تەكلىپ – ئورۇنلار: Salzburg, Klagenfurt am Wörthersee, ۋېنا ۋە يەنە 6 ئورۇن. باھا دائىرىسى: 2.5 مليون € – 109.2 مليون €.

سۈرەت، تونۇشتۇرۇش ھۆججىتى ۋە باشقا ھۆججەتلەرنى E1 Plus دىن تاپالايسىز.

ھەقسىز تىزىملىتىش

گرېتسيه

Off-Market 9 مۈلۈك

تۇرالغۇ مۈلۈكلەر · 1

مېھمانخانا ۋە دەم ئېلىش ئورۇنلىرى · 7

يەر ۋە قۇرۇلۇش تۈرلىرى · 1







گرېتسىيە · مېھمانخانا ۋە دەم ئېلىش ئورۇنلىرى



مۇلۈك نومۇرى 2080

مېھمانخانا

Mykonos, South Aegean

سېتىش باھاسى	**EUR 32,000,000**
كۆلىمى	**1,450 m²** تەخمىنەن
يەر كۆلىمى	**4,025 m²** تەخمىنەن
سېلىنغان يىلى	**2024**
ھالىتى	**مەۋجۇت مۇلۇك**
قۇرۇلمىسى	**Asset Deal**



مۇلۈك نومۇرى 2074

مېھمانخانا

ئافىنا, South Aegean

سېتىش باھاسى	**EUR 8,000,000**
كۆلىمى	**903 m²** تەخمىنەن
يەر كۆلىمى	**4,600 m²** تەخمىنەن



مۇلۈك نومۇرى 2073

مېھمانخانا

ئافىنا, South Aegean

سېتىش باھاسى	**EUR 6,700,000**
كۆلىمى	**803 m²** تەخمىنەن
يەر كۆلىمى	**4,703 m²** تەخمىنەن

بۇ بەتتە 5 تەكلىپ – ئورۇنلار: ئافىنا, Mykonos ۋە Piraeus. باھا دائىرىسى: 2.5 مىليون € – 32.0 مىليون €.

باشقا تەكلىپلەر

نومۇر	ئورنى	كۆلىمى	سېتىش باھاسى
2077	Big Deal Piraeus	4,900 m²	**15,000,000 EUR**
2076	ئافىنا	400 m²	**2,500,000 EUR**

گرېتسىيە · مېھمانخانا ۋە دەم ئېلىش ئورۇنلىرى

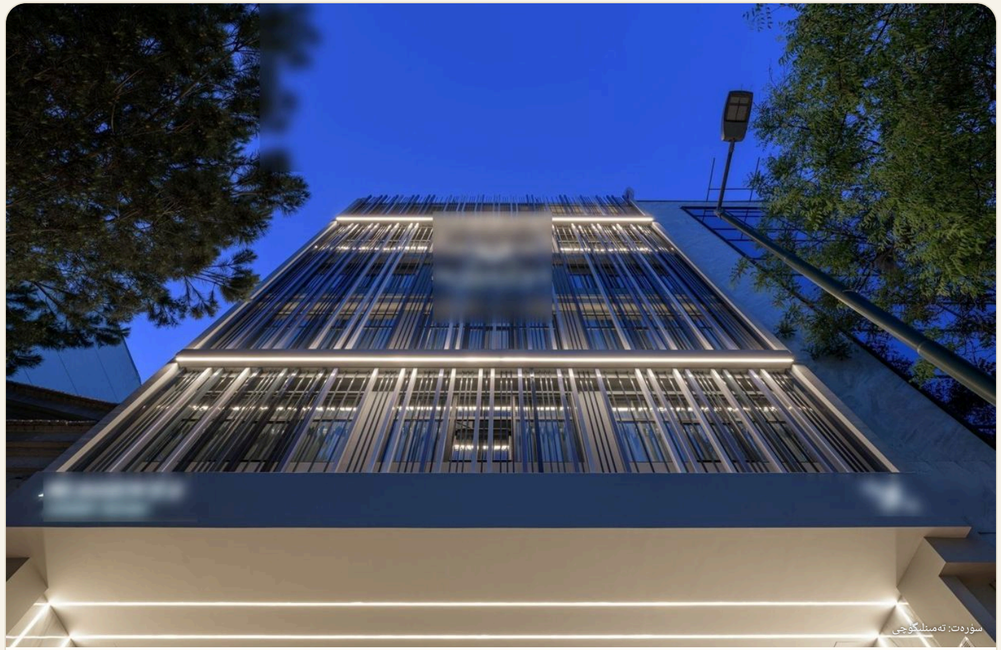

مۇلۈك نومۇرى 2084

مېھمانخانا

ئافنا, Attica Region

سېتىش باھاسى	EUR 5,500,000
كۆلىمى	تەخمىنەن 1,400 m²
يەر كۆلىمى	تەخمىنەن 430 m²
سېلىنغان يىلى	2020
ھالىتى	مەۋجۇت مۇلۇك
قۇرۇلمىسى	Asset Deal



مۇلۈك نومۇرى 2082

مېھمانخانا

ئافنا, South Aegean

سېتىش باھاسى	EUR 5,500,000
كۆلىمى	تەخمىنەن 1,368 m²
يەر كۆلىمى	تەخمىنەن 5,673 m²

بۇ بەتتە 2 تەكلىپ – ئورۇنلار: ئافنا. سېتىش باھاسى: 5.5 مىليون €.

گرېتسىيە · تۈرالغۇ مۇلۈكلەر · يەر ۋە قۇرۇلۇش تۇرلىرى

نومۇر	مۇلۈك	ئورنى	كۆلىمى	سېتىش باھاسى
2075	تۈرالغۇ مۇلۈك	Lefkada	375 m²	**1,300,000 EUR**
1913	يەر	Big Deal Kórinthos	–	**22,000,000 EUR**

بۇ بەتتە 2 تەكلىپ – ئورۇنلار: Lefkada ۋە Kórinthos. باھا دائىرىسى: 1.3 مىليون € – 22.0 مىليون €.

سۈرەت، تونۇشتۇرۇش ھۆججىتى ۋە باشقا ھۆججەتلەرنى E1 Plus دىن تاپالايسىز.

ھەقسىز تىزىملىتىش

سىپرۇس

Off-Market 8 مۇلۈك

تۇرالغۇ مۇلۈكلەر · 3 | تۇرالغۇ ۋە سودا بىنالىرى · 2 | يەر ۋە قۇرۇلۇش تۈرلىرى · 3



سپرۇس · تۇرالغۇ ۋە سودا بنالرى

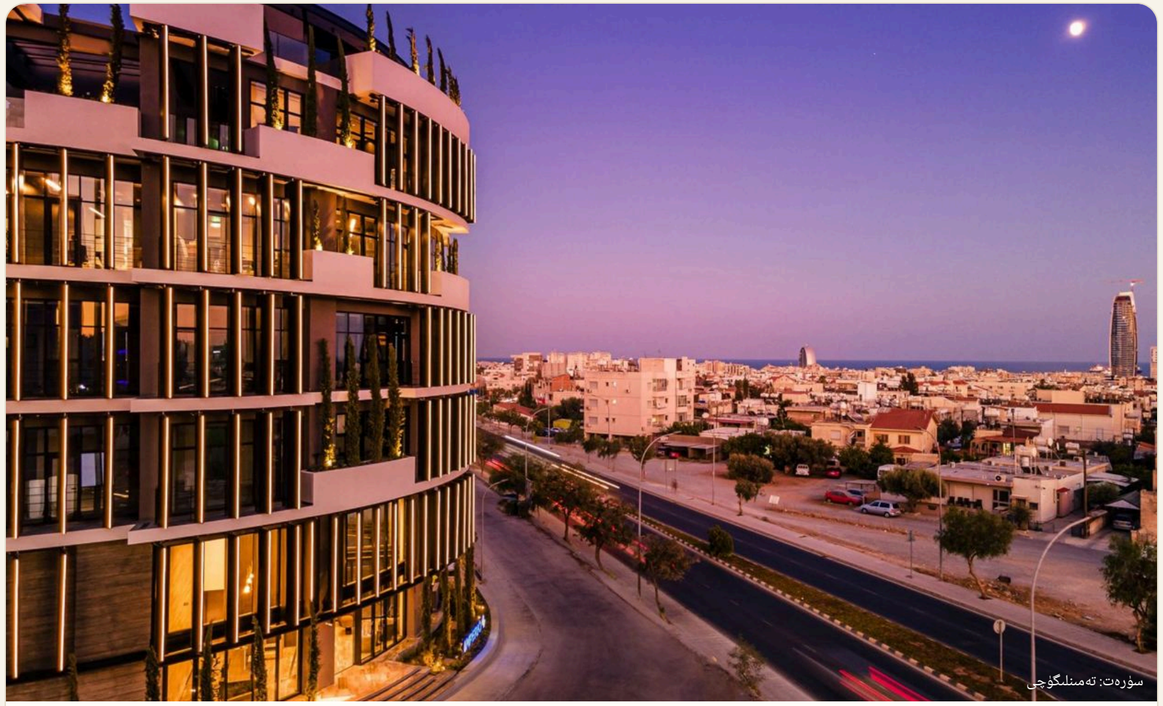
سۈرەت: تەمىنلىگۈچى

مۇلۈك نومۇرى **901**

تۇرالغۇ ۋە سودا بناسى

Limassol, Limassol District

سېتىش باھاسى	**EUR 8,000,000**
كۆلىمى	**1,660 m²** تەخمىنەن
يەر كۆلىمى	**1,660 m²** تەخمىنەن
ھالىتى	**مەۋجۇت مۇلۈك**
قۇرۇلمىسى	**Asset Deal**

بۇ بەتتە 2 تەكلىپ – ئورۇنلار: Limassol ۋە Kyrenia. باھا دائىرىسى: 7.7 مىليون € – 8.0 مىليون €.

باشقا تەكلىپلەر

نومۇر	ئورنى	كۆلىمى	سېتىش باھاسى
866	Kyrenia تۇر	42,816 m²	**6,600,000 GBP**

سپرۇس · تۇرالغۇ مۇلۈكلەر · يەر ۋە قۇرۇلۇش تۈرلىرى

نومۇر	مۇلۈك	ئورنى	كۆلىمى	سېتىش باھاسى
910	تۇرالغۇ مۇلۈك	Kyrenia	380 m²	1,250,000 GBP
865	تۇرالغۇ مۇلۈك	Kyrenia	316 m²	972,000 GBP
913	تۇرالغۇ مۇلۈك	Kyrenia	430 m²	1,000,000 EUR
1222	يەر	Kyrenia	18,900 m² يەر	3,850,000 GBP
920	يەر	Famagusta	22,700 m² يەر	2,550,000 EUR
911	يەر (تۈر)	Kyrenia	5,325 m² يەر	1,200,000 EUR

بۇ بەتتە 6 تەكلىپ – ئورۇنلار: Kyrenia ۋە Famagusta. باھا دائىرىسى: 1.0 مىليون € – 4.5 مىليون €.

سۈرەت، تونۇشتۇرۇش ھۆججىتى ۋە باشقا ھۆججەتلەرنى E1 Plus دىن تاپالايسىز.

ھەقسىز تىزىملىتىش

ئىتالىيە

Off-Market 8 مۇلۇك

تۇرالغۇ مۇلۇكلەر · 3

مېھمانخانا ۋە دەم ئېلىش ئورۇنلىرى · 3

يەر ۋە قۇرۇلۇش تۇرلىرى · 1

ئالاھىدە مۇلۇكلەر · 1



ئىتالىيە · مېھمانخانا ۋە دەم ئېلىش ئورۇنلىرى


سۈرەت: تەمىنلىگۈچى

مۇلۇك نومۇرى 2003

مېھمانخانا

Provincia di Verona, ۋېنېتو

سېتىش باھاسى	EUR 4,180,000
كۆلىمى	تەخمىنەن 1,688 m²
يەر كۆلىمى	تەخمىنەن 14,000 m²
سېلىنغان يىلى	2010
ھالىتى	مەۋجۇت مۇلۇك
قۇرۇلمىسى	Share Deal

بۇ بەتتە 3 تەكلىپ – ئورۇنلار: Provincia di Verona, Lazise ۋە Rio nell'Elba. باھا دائىرىسى: 3.2 مىليون € – 8.0 مىليون €.

باشقا تەكلىپلەر

نومۇر	ئورنى	كۆلىمى	سېتىش باھاسى
2069	Lazise	835 m²	8,000,000 EUR
693	Rio nell'Elba	1,000 m²	3,200,000 EUR

ئىتالىيە · باشقا مەبلەغ تۇرلىرى

نومۇر	مۇلۈك	ئورنى	كۆلىمى	سېتىش باھاسى
1360	تۇرالغۇ مۇلۈك	Bardolino	500 m²	2,600,000 EUR
1727	تۇرالغۇ مۇلۈك	Provincia di Verona	300 m²	2,300,000 EUR
2128	تۇرالغۇ مۇلۈك	Casoria	646 m²	1,350,000 EUR
2093	يەر (تۇر)	Big Deal Salò	16,000 m² يەر	25,000,000 EUR
2092	ئالاھىدە مۇلۈك	Big Deal Serravalle Pistoiese	10,000 m²	20,000,000 EUR

بۇ بەتتە 5 تەكلىپ – ئورۇنلار: Bardolino, Provincia di Verona, Casoria ۋە يەنە 2 ئورۇن. باھا دائىرىسى: 1.4 مىليون € – 25.0 مىليون €.

سۈرەت، تونۇشتۇرۇش ھۆججىتى ۋە باشقا ھۆججەتلەرنى E1 Plus دىن تاپالايسىز.

ھەقسىز تىزىملىتىش

خورۇاتىيە

Off-Market 7 مۇلۇك

تۇرالغۇ مۇلۇكلەر · 1

پارچە سېتىش ۋە سودا مەركەزلىرى · 1

مېھمانخانا ۋە دەم ئېلىش ئورۇنلىرى · 1

يەر ۋە قۇرۇلۇش تۇرلىرى · 4

خورۇاتىيە · باشقا مەبلەغ تۇرلىرى

نومۇر	مۇلۈك	ئورنى	كۆلىمى	سېتىش باھاسى
1452	تۇرالغۇ مۇلۈك (تۇر)	Plitvička Jezera	10,000 m²	1,600,000 EUR
2054	پارچە سېتىش مۇلكى	Grad Kutina	860 m²	1,600,000 EUR
2053	مېھمانخانا	Zadar	1,526 m²	4,000,000 EUR
2032	يەر	Big Deal Privlaka	17,500 m² يەر	10,000,000 EUR
1790	يەر	Zadar	3,120 m² يەر	3,500,000 EUR
1606	يەر	Labin	45,000 m² يەر	2,500,000 EUR
1570	يەر	Pula	12,500 m² يەر	1,437,000 EUR

بۇ بەتتە 7 تەكلىپ – ئورۇنلار: Zadar, Plitvička Jezera, Grad Kutina ۋە يەنە 3 ئورۇن. باھا دائىرىسى: 1.4 مىليون € – 10.0 مىليون €.

سۈرەت، تونۇشتۇرۇش ھۆججىتى ۋە باشقا ھۆججەتلەرنى E1 Plus دىن تاپالايسىز.

ھەقسىز تىزىملىتىش

بپلگىيە

Off-Market 6 مۇلۇك

تۇرالغۇ ۋە سودا بىنالىرى · 1

سودا مۇلۇكلىرى · 5





بېلگىيە · تۇرالغۇ ۋە سودا بىنالىرى



مۇلۈك نومۇرى 1810

تۇرالغۇ ۋە سودا بىناسى

برۇسسېل, Brussels-Capital Region

سېتىش باھاسى	EUR 81,410,000
كۆلىمى	تەخمىنەن 52,903 m²
يەر كۆلىمى	تەخمىنەن 69,361 m²
ھالىتى	مەۋجۇت مۇلۈك
قۇرۇلمىسى	Asset / Share Deal

بۇ بەتتە 1 تەكلىپ – ئورنى: برۇسسېل. سېتىش باھاسى: 81.4 مىليون €.

بېلگىيە · سودا مۇلۇكلىرى



مۇلۇك نومۇرى 1774

سودا مۇلكى

برۇسسېل, Brussels-Capital Region

سېتىش باھاسى	EUR 27,700,000
كۆلىمى	تەخمىنەن 13,662 m²
يەر كۆلىمى	تەخمىنەن 19,388 m²
ھالىتى	مەۋجۇت مۇلۇك
قۇرۇلمىسى	Share Deal

بۇ بەتتە 5 تەكلىپ – ئورۇنلار: برۇسسېل. باھا دائىرىسى: 6.3 مىليون € – 27.7 مىليون €.

باشقا تەكلىپلەر

نومۇر	ئورنى	كۆلىمى	سېتىش باھاسى
1771	برۇسسېل Big Deal	15,100 m²	27,700,000 EUR
1772	برۇسسېل Big Deal	5,295 m²	13,040,000 EUR
1773	برۇسسېل Big Deal	14,000 m²	10,600,000 EUR
1775	برۇسسېل	4,846 m²	6,300,000 EUR

لیۇكسېمبۇرگ

Off-Market 5 مۇلۈك

تۇرالغۇ مۇلۈكلەر · 3

پارچە سېتىش ۋە سودا مەركەزلىرى · 2



لیۈکسېمبۇرگ ▪ تۈرالغۇ مۇلۈكلەر



مۇلۈك نومۇرى 1484

تۈرالغۇ مۇلۈك

Alzingen, Canton of Luxembourg

سېتىش باھاسى	**EUR 4,700,000**
كۆلىمى	**تەخمىنەن 1,000 m²**
يەر كۆلىمى	**تەخمىنەن 1,100 m²**
سېلىنغان يىلى	**2025**
ھالىتى	**مەۋجۇت مۇلۈك**

بۇ بەتتە 3 تەكلىپ – ئورۇنلار: Luxembourg ۋە Alzingen. باھا دائىرىسى: 4.7 مىليون € – 95.0 مىليون €.

باشقا تەكلىپلەر

نومۇر	ئورنى	كۆلىمى	سېتىش باھاسى
1935	Luxembourg تۈر Big Deal	13,743 m²	**95,000,000 EUR**
887	Luxembourg تۈر Big Deal	13,743 m²	**95,000,000 EUR**

لیۈکسېمبۇرگ · پارچە سېتىش ۋە سودا مەركەزلىرى

نومۇر	مۇلۈك	ئورنى	كۆلىمى	سېتىش باھاسى
543	پارچە سېتىش مۇلكى	Big Deal Luxembourg	9,463 m²	**37,000,000 EUR**
2196	پارچە سېتىش مۇلكى	Big Deal Contern	4,000 m²	**16,500,000 EUR**

بۇ بەتتە 2 تەكلىپ – ئورۇنلار: Luxembourg ۋە Contern. باھا دائىرىسى: 16.5 مىليون € – 37.0 مىليون €.

سۈرەت، تونۇشتۇرۇش ھۆججىتى ۋە باشقا ھۆججەتلەرنى E1 Plus دىن تاپالايسىز.

ھەقسىز تىزىملىتىش

پورتۇگالىيە

Off-Market 5 مۇلۈك

- تۇرالغۇ ۋە سودا بىنالىرى · 1
- مېھمانخانا ۋە دەم ئېلىش ئورۇنلىرى · 1
- كۆتۈنۈش ۋە ساغلاملىق · 1
- لوگىستىكا ۋە ئامبارلار · 1
- ئالاھىدە مۇلۈكلەر · 1



پورتۇگالىيە · مېھمانخانا ۋە دەم ئېلىش ئورۇنلىرى


سۈرەت: تەمىلگۈچى

مۇلۇك نومۇرى 977

مېھمانخانا

Porto, Porto District

سېتىش باھاسى	EUR 15,000,000
كۆلىمى	تەخمىنەن 9,700 m²
يەر كۆلىمى	تەخمىنەن 11,000 m²
ھالىتى	مەۋجۇت مۇلۇك
قۇرۇلمىسى	Asset / Share Deal

بۇ بەتتە 1 تەكلىپ – ئورنى: Porto. سېتىش باھاسى: 15.0 مىليون €.

پورتۇگالىيە · باشقا مەبلەغ تۇرلىرى

نومۇر	مۇلۈك	ئورنى	كۆلىمى	سېتىش باھاسى
1043	تۇرالغۇ ۋە سودا بىناسى	Big Deal Coimbra	–	11,500,000 EUR
709	كۆتۈنۈش ۋە ساغلاملىق	Big Deal Sintra	9,200 m²	25,000,000 EUR
799	لوگىستىكا ۋە ئامبار	Albergaria-a-Velha	1,820 m²	1,500,000 EUR
1042	ئالاھىدە مۇلۈك	Big Deal Porto	10,000 m²	60,000,000 EUR

بۇ بەتتە 4 تەكلىپ – ئورۇنلار: Coimbra, Sintra, Albergaria-a-Velha ۋە يەنە 1 ئورۇن. باھا دائىرىسى: 1.5 مىليون € – 60.0 مىليون €.

سۈرەت، تونۇشتۇرۇش ھۆججىتى ۋە باشقا ھۆججەتلەرنى E1 Plus دىن تاپالايسىز.

ھەقسىز تىزىملىتىش

سلوۋاكىيە

Off-Market 5 مۇلۇك

پارچە سېتىش ۋە سودا مەركەزلىرى · 5

سلوۋاكىيە · پارچە سېتىش ۋە سودا مەركەزلىرى

بۇ بەتتە 5 تەكلىپ – ئورۇنلار: Skalica, Prešov, Žilina ۋە يەنە 2 ئورۇن. باھا دائىرىسى: 9.0 مىليون € – 70.0 مىليون €.

سۈرەت، تونۇشتۇرۇش ھۆججىتى ۋە باشقا ھۆججەتلەرنى E1 Plus دىن تاپالايسىز.

ھەقسىز تىزىملىتىش

نومۇر	مۇلۈك	ئورنى	كۆلىمى	سېتىش باھاسى
650	پارچە سېتىش مۇلكى	Big Deal Skalica	54,623 m²	70,000,000 EUR
647	پارچە سېتىش مۇلكى	Big Deal Prešov	19,027 m²	25,000,000 EUR
648	پارچە سېتىش مۇلكى	Big Deal Žilina	18,323 m²	23,000,000 EUR
649	پارچە سېتىش مۇلكى	Big Deal Dunajská Streda	9,576 m²	13,000,000 EUR
646	پارچە سېتىش مۇلكى	Banská Bystrica	8,352 m²	9,000,000 EUR

یاۋروپادىكى باشقا دۆلەتلەر

Off-Market 16 مۈلۈك

بۇلغارىيە, رۇمىنىيە, شىمالىي ماكېدونىيە, شىۋېتسارىيە, لاتۋىيە, مالتا, پولشا, گوللاندىيە, ۋېنگرىيە

- تۇرالغۇ مۈلۈكلەر · 4
- تۇرالغۇ ۋە سودا بىنالىرى · 3
- سودا مۈلۈكلىرى · 1
- مېھمانخانا ۋە دەم ئېلىش ئورۇنلىرى · 4
- يەر ۋە قۇرۇلۇش تۈرلىرى · 4



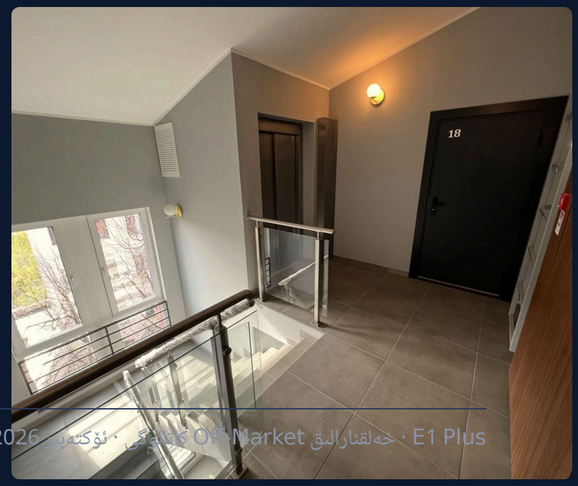

ياۋروپادىكى باشقا دۆلەتلەر ▪ تۇرالغۇ مۇلۈكلەر



مۇلۈك نومۇرى 1515

تۇرالغۇ مۇلۈك

Zürich, سۋىتسارىيە كانتونى

سېتىش باھاسى	CHF 16,800,000
كۆلىمى	تەخمىنەن 1,077 m²
يەر كۆلىمى	تەخمىنەن 275 m²
سېلىنغان يىلى	2025
ھالىتى	مەۋجۇت مۇلۈك
قۇرۇلمىسى	Asset Deal

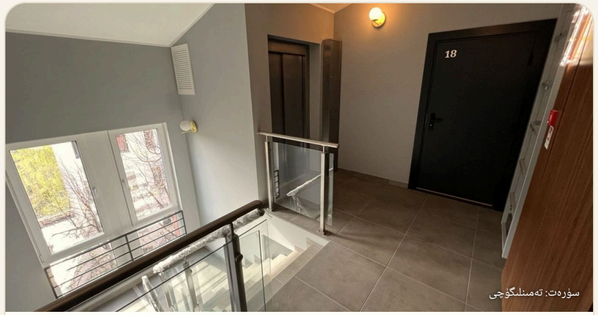

مۇلۈك نومۇرى 1522

تۇرالغۇ مۇلۈك

Riga

سېتىش باھاسى	EUR 3,200,000
كۆلىمى	تەخمىنەن 1,421 m²
يەر كۆلىمى	تەخمىنەن 426 m²

بۇ بەتتە 4 تەكلىپ – ئورۇنلار: Zürich, Riga, Raron ۋە يەنە 1 ئورۇن. باھا دائىرىسى: 1.7 مىليون € – 18.2 مىليون €.

باشقا تەكلىپلەر

نومۇر	ئورنى		كۆلىمى	سېتىش باھاسى
2190	Raron (شۋېتسارىيە) تۈر	Big Deal	3,386 m²	17,300,000 CHF
1995	Bucharest (رۇمىنىيە)		200 m²	1,700,000 EUR

ياۋروپادىكى باشقا دۆلەتلەر · باشقا مەبلەغ تۇرلىرى

نومۇر	مۇلۈك	ئورنى	كۆلىمى	سېتىش باھاسى
1911	تۇرالغۇ ۋە سودا بىناسى	Zürich (شۋېتسارىيە) Big Deal	2,184 m²	25,000,000 CHF
1382	تۇرالغۇ ۋە سودا بىناسى (تۇر)	Varna (بۇلغارىيە) Big Deal	7,788 m²	23,800,000 EUR
1016	تۇرالغۇ ۋە سودا بىناسى	Schaffhausen (شۋېتسارىيە)	487 m²	3,150,000 EUR
1517	سودا مۇلكى	Skopje (شمالي ماكېدونىيە)	850 m²	1,600,000 EUR
1521	مېھمانخانا	Riga (لاتۋىيە) Big Deal	5,227 m²	15,000,000 EUR
2091	مېھمانخانا	Gemeente Ede (گوللاندىيە)	8,321 m²	6,700,000 EUR
2181	مېھمانخانا	Fonyód (ۋېنگرىيە)	600 m²	1,950,000 EUR
1594	مېھمانخانا	Hévíz (ۋېنگرىيە)	1,100 m²	1,750,000 EUR
643	يەر (تۇر)	Szczecin (پولشا) Big Deal	–	82,080,000 EUR
1674	يەر (تۇر)	Haren (گوللاندىيە) Big Deal	30,000 m² يەر	10,800,000 EUR

بۇ بەتتە 10 تەكلىپ – ئورۇنلار: Zürich, Varna, Schaffhausen ۋە يەنە 7 ئورۇن.
باھا دائىرىسى: 1.6 مىليون € – 82.1 مىليون €.

سۈرەت، تونۇشتۇرۇش ھۆججىتى ۋە باشقا ھۆججەتلەرنى E1 Plus دىن تاپالايسىز.

ھەقسىز تىزىملىتىش

ياۋروپادىكى باشقا دۆلەتلەر · يەر ۋە قۇرۇلۇش تۇرلىرى

نومۇر	مۇلۈك	ئورنى	كۆلىمى	سېتىش باھاسى
1675	يەر (تۇر)	Groningen (گوللاندىيە) Big Deal	يەر 32,500 m²	10,400,000 EUR
2006	يەر (تۇر)	Victoria (مالتا)	يەر 2,572 m²	2,000,000 EUR

بۇ بەتتە 2 تەكلىپ – ئورۇنلار: Groningen ۋە Victoria. باھا دائىرىسى: 2.0 مىليون € – 10.4 مىليون €.

سۈرەت، تونۇشتۇرۇش ھۆججىتى ۋە باشقا ھۆججەتلەرنى E1 Plus دىن تاپالايسىز.

ھەقسىز تىزىملىتىش

تۈركىيە

Off-Market 54 مۈلۈك

- تۇرالغۇ مۈلۈكلەر · 12
- تۇرالغۇ ۋە سودا بىنالىرى · 2
- سودا مۈلۈكلىرى · 2
- پارچە سېتىش ۋە سودا مەركەزلىرى · 3
- مېھمانخانا ۋە دەم ئېلىش ئورۇنلىرى · 16
- يەر ۋە قۇرۇلۇش تۈرلىرى · 17
- ئالاھىدە مۈلۈكلەر · 2

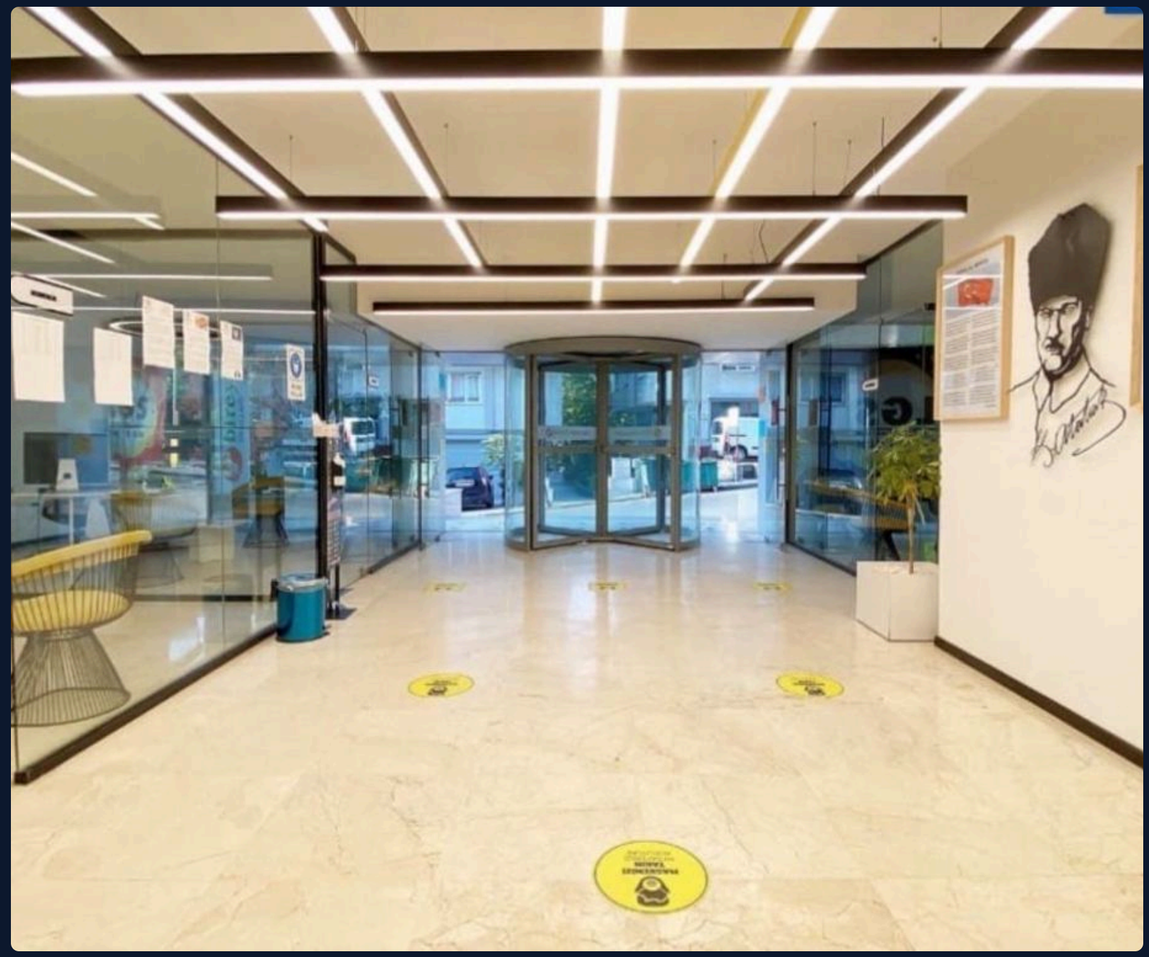





تۈركىيە ▪ تۇرالغۇ ۋە سودا بىنالىرى



سۈرەت: تەمسىلگۈچى

مۈلۈك نومۇرى 1539

تۇرالغۇ ۋە سودا بىناسى

Beşiktaş, Istanbul Province

سېتىش باھاسى	USD 7,600,000
كۆلىمى	تەخمىنەن 3,062 m²
يەر كۆلىمى	تەخمىنەن 802 m²
سېلىنغان يىلى	1990
ھالىتى	مەۋجۇت مۈلۈك
قۇرۇلمىسى	Asset Deal

بۇ بەتتە 2 تەكلىپ – ئورۇنلار: Beşiktaş ۋە Malatya. باھا دائىرىسى: 7.0 مىليون € – 48.6 مىليون €.

باشقا تەكلىپلەر

نومۇر	ئورنى	كۆلىمى	سېتىش باھاسى
1500	Big Deal Malatya	90,000 m²	1,800,000,000 TRY

تۈركىيە · پارچە سېتىش ۋە سودا مەركەزلىرى

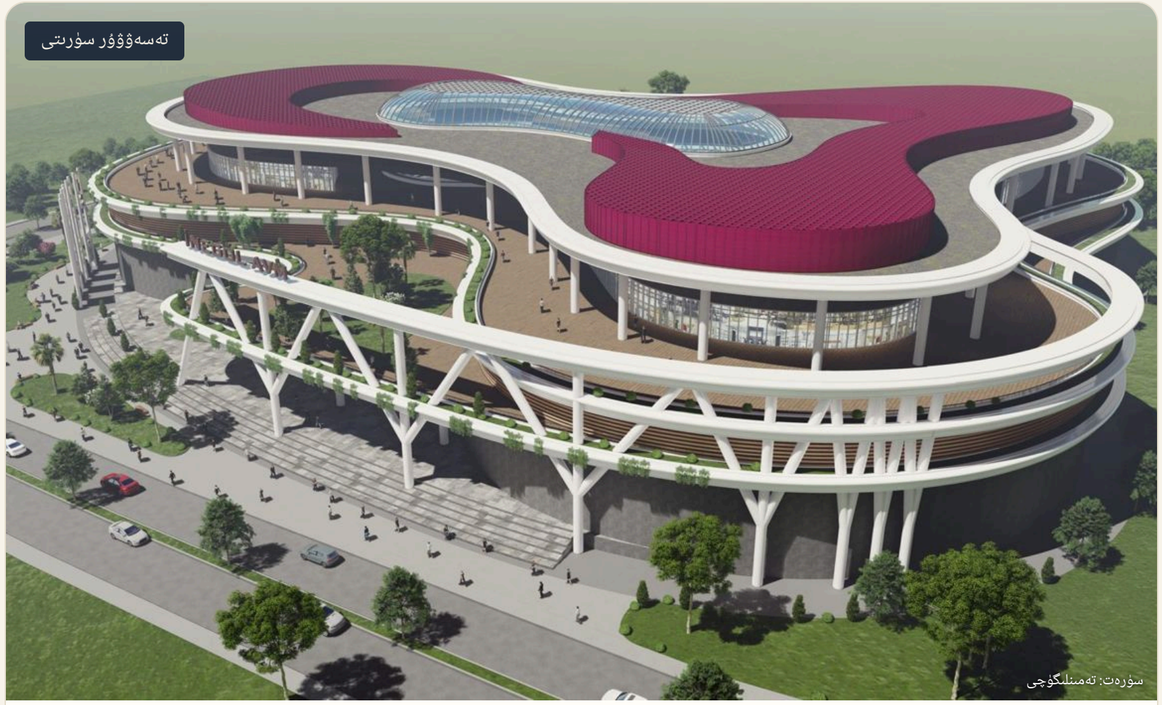

مۇلۈك نومۇرى 896

پارچە سېتىش مۇلكى

Bursa, Bursa Province

سېتىش باھاسى	**EUR 50,000,000**
كۆلىمى	**تەخمىنەن 65,000 m²**
يەر كۆلىمى	**تەخمىنەن 31,500 m²**
ھالىتى	**قۇرۇلۇش تۈرى**
قۇرۇلمىسى	**Asset / Share Deal**

بۇ بەتتە 3 تەكلىپ – ئورۇنلار: Bursa. سېتىش باھاسى: 50.0 مىليون €.

باشقا تەكلىپلەر

نومۇر	ئورنى	كۆلىمى	سېتىش باھاسى
1940	Bursa تۈر Big Deal	65,000 m²	**50,000,000 EUR**
1304	Bursa تۈر Big Deal	65,000 m²	**50,000,000 EUR**

تۈركىيە · مېھمانخانا ۋە دەم ئېلىش ئورۇنلىرى



مۇلۈك نومۇرى 1543

مېھمانخانا

Istanbul, Istanbul Province

سېتىش باھاسى	**EUR 90,000,000**
ھالىتى	**مەۋجۇت مۇلۈك**
قۇرۇلمىسى	**Asset Deal**



مۇلۈك نومۇرى 904

مېھمانخانا

Istanbul, Istanbul Province

سېتىش باھاسى	**EUR 15,000,000**
كۆلىمى	**1,920 m²** تەخمىنەن
يەر كۆلىمى	**640 m²** تەخمىنەن

بۇ بەتتە 10 تەكلىپ – ئورۇنلار: Istanbul, Aydın, Alanya ۋە يەنە 1 ئورۇن. باھا دائىرىسى: 14.7 مىليون € – 220.0 مىليون €.

باشقا تەكلىپلەر

نومۇر	ئورنى	كۆلىمى	سېتىش باھاسى
1253	Aydın تۈر Big Deal	234,639 m²	**220,000,000 EUR**
706	Istanbul Big Deal	8,000 m²	**150,000,000 EUR**
944	Istanbul Big Deal	20,720 m²	**110,000,000 USD**
992	Alanya Big Deal	6,358 m²	**38,000,000 EUR**
945	Istanbul Big Deal	4,862 m²	**35,000,000 EUR**
1364	Sapanca تۈر Big Deal	6,200 m²	**25,000,000 USD**
1942	Istanbul Big Deal	1,920 m²	**15,000,000 EUR**
1780	Istanbul Big Deal	900 m²	**16,000,000 USD**

تۈركىيە · مېھمانخانا ۋە دەم ئېلىش ئورۇنلىرى

نومۇر	ئورنى	كۆلىمى	سېتىش باھاسى
1220	Bursa تۈر Big Deal	27,887 m²	10,500,000 EUR
552	Denizli	2,450 m²	6,500,000 EUR
729	Yalova	9,426 m²	6,130,000 USD
943	Istanbul	1,100 m²	5,250,000 USD
1444	İzmir	480 m²	4,500,000 USD
948	Alanya	720 m²	2,500,000 EUR

بۇ بەتتە 6 تەكلىپ – ئورۇنلار: Bursa, Denizli, Yalova ۋە يەنە 3 ئورۇن. باھا دائىرىسى: 2.5 مىليون € – 10.5 مىليون €.

سۈرەت، تونۇشتۇرۇش ھۆججىتى ۋە باشقا ھۆججەتلەرنى E1 Plus دىن تاپالايسىز.

ھەقسىز تىزىملىتىش

تۈركىيە · يەر ۋە قۇرۇلۇش تۈرلىرى



مۇلۈك نومۇرى 1765

يەر

Çeşme, İzmir Province

سېتىش باھاسى	**USD 8,250,000**
يەر كۆلىمى	تەخمىنەن **m² 1,960**
ھالىتى	**قۇرۇلۇش تۈرى**
قۇرۇلمىسى	**Asset Deal**

بۇ بەتتە 9 تەكلىپ – ئورۇنلار: Bodrum, Istanbul, Çeşme ۋە يەنە 3 ئورۇن. باھا دائىرىسى: 7.6 مىليون € – 120.0 مىليون €.

باشقا تەكلىپلەر

نومۇر	ئورنى	كۆلىمى	سېتىش باھاسى
1767	Beşiktaş تۈر Big Deal	يەر 25,993 m²	**120,000,000 EUR**
1165	Istanbul تۈر Big Deal	يەر 66,210 m²	**100,000,000 USD**
1509	Istanbul تۈر Big Deal	يەر 58,000 m²	**58,000,000 EUR**
1540	Tekirdağ تۈر Big Deal	يەر 473,386 m²	**54,000,000 EUR**
1219	İzmir تۈر Big Deal	يەر 1,780,000 m²	**53,000,000 EUR**
1542	Bodrum تۈر Big Deal	يەر 20,000 m²	**19,900,000 EUR**
1541	Bodrum تۈر Big Deal	يەر 24,372 m²	**12,500,000 USD**
1408	Bodrum	يەر 1,800 m²	**9,000,000 EUR**

تۈركىيە · يەر ۋە قۇرۇلۇش تۈرلىرى

بۇ بەتتە 8 تەكلىپ – ئورۇنلار: Sancaktepe, Beykoz, Çeşme ۋە يەنە 5 ئورۇن. باھا دائىرىسى: 1.1 مىليون € – 6.1 مىليون €.

سۈرەت، تونۇشتۇرۇش ھۆججىتى ۋە باشقا ھۆججەتلەرنى E1 Plus دىن تاپالايسىز.

ھەقسىز تىزىملىتىش

نومۇر	ئورنى	كۆلىمى	سېتىش باھاسى
1538	Sancaktepe تۈر	6,722 m² يەر	6,100,000 EUR
1537	Beykoz تۈر	5,358 m² يەر	6,000,000 USD
1766	Çeşme تۈر	4,378 m² يەر	5,000,000 EUR
1241	Istanbul	15,405 m² يەر	4,500,000 EUR
986	Balıkesir تۈر	48,735 m² يەر	3,500,000 USD
796	Fethiye تۈر	34,000 m² يەر	1,700,000 EUR
1443	Bodrum	70,014 m² يەر	1,200,000 USD
985	İzmir تۈر	32,478 m² يەر	1,200,000 USD

تۈركىيە · تۇرالغۇ مۈلۈكلەر

نومۇر	مۈلۈك	ئورنى	كۆلىمى	سېتىش باھاسى
1510	تۇرالغۇ مۈلۈك	Big Deal Antalya	15,000 m²	12,000,000 EUR
942	تۇرالغۇ مۈلۈك	Istanbul	653 m²	9,500,000 USD
1689	تۇرالغۇ مۈلۈك	Antalya	4,620 m²	5,500,000 EUR
2047	تۇرالغۇ مۈلۈك	Antalya	4,620 m²	4,000,000 EUR
1536	تۇرالغۇ مۈلۈك (تۈر)	Üsküdar	42,000 m²	4,000,000 USD
941	تۇرالغۇ مۈلۈك	Istanbul	500 m²	3,000,000 EUR
577	تۇرالغۇ مۈلۈك	Umraniye	420 m²	2,458,000 EUR
1268	تۇرالغۇ مۈلۈك (تۈر)	Antalya	11,250 m²	1,250,000 EUR
1262	تۇرالغۇ مۈلۈك (تۈر)	Antalya	4,620 m²	1,250,000 EUR
840	تۇرالغۇ مۈلۈك	Alanya	11,500 m²	1,122,000 EUR

بۇ بەتتە 10 تەكلىپ – ئورۇنلار: Antalya, Istanbul, Üsküdar ۋە يەنە 2 ئورۇن. باھا دائىرىسى: 1.1 مىليون € – 12.0 مىليون €.

سۈرەت، تونۇشتۇرۇش ھۆججىتى ۋە باشقا ھۆججەتلەرنى E1 Plus دىن تاپالايسىز.

ھەقسىز تىزىملىتىش

تۈركىيە · باشقا مەبلەغ تۈرلىرى

بۇ بەتتە 6 تەكلىپ – ئورۇنلار: İzmir, Muğla, Adana ۋە يەنە 3 ئورۇن. باھا دائىرىسى: 1.0 مىليون € – 120.0 مىليون €.

سۈرەت، تونۇشتۇرۇش ھۆججىتى ۋە باشقا ھۆججەتلەرنى E1 Plus دىن تاپالايسىز.

ھەقسىز تىزىملىتىش

نومۇر	مۇلۈك	ئورنى	كۆلىمى	سېتىش باھاسى
555	تۇرالغۇ مۇلۈك (تۈر)	İzmir	1,500 m²	1,100,000 EUR
1726	تۇرالغۇ مۇلۈك	Muğla	170 m²	1,000,000 EUR
1789	سودا مۇلكى	Adana	75,000 m²	4,750,000 USD
1499	سودا مۇلكى	Malatya	9,900 m²	50,000,000 TRY
898	ئالاھىدە مۇلۈك (تۈر)	Big Deal Aydın	24,650 m²	120,000,000 EUR
1017	ئالاھىدە مۇلۈك	Big Deal Istanbul	200,000 m²	10,000,000 EUR

ئەرەب بىرلەشمە خەلىپىلىكى

Off-Market 10 مۇلۈك

تۈرالغۇ مۇلۈكلەر · 7

مېھمانخانا ۋە دەم ئېلىش ئورۇنلىرى · 3



ئەرەب بىرلەشمە خەلىپىلىكى · تۇرالغۇ مۇلۇكلەر



مۇلۈك نومۇرى 830

تۇرالغۇ مۇلۇك

Dubai

سېتىش باھاسى	AED 47,000,000
كۆلىمى	تەخمىنەن 1,301 m²
يەر كۆلىمى	تەخمىنەن 650 m²
ھالىتى	مەۋجۇت مۇلۇك
قۇرۇلمىسى	Asset Deal

بۇ بەتتە 7 تەكلىپ – ئورۇنلار: Dubai. باھا دائىرىسى: 1.1 مىليون € – 11.8 مىليون €.

باشقا تەكلىپلەر

نومۇر	ئورنى	كۆلىمى	سېتىش باھاسى
906	Dubai Big Deal	1,807 m²	11,651,929 USD
1960	Dubai	130 m²	2,400,000 EUR
1804	Dubai تۆر	298 m²	2,200,000 EUR
832	Dubai	167 m²	7,908,000 AED
1959	Dubai	110 m²	1,300,000 EUR
2193	Dubai تۆر	85 m²	1,150,000 EUR

ئەرەب بىرلەشمە خەلىپىلىكى · باشقا مەبلەغ تۇرلىرى

نومۇر	مۇلۈك	ئورنى	كۆلىمى	سېتىش باھاسى
1518	مېھمانخانا	Big Deal Dubai	8,826 m²	70,000,000 AED
1421	مېھمانخانا	Big Deal Dubai	1,091 m²	15,196,866 EUR
863	مېھمانخانا	Dubai	250 m²	1,240,000 USD

بۇ بەتتە 3 تەكلىپ – ئورۇنلار: Dubai. باھا دائىرىسى: 1.1 مىليون € – 17.5 مىليون €.

سۈرەت، تونۇشتۇرۇش ھۆججىتى ۋە باشقا ھۆججەتلەرنى E1 Plus دىن تاپالايسىز.

ھەقسىز تىزىملىتىش

ئوتتۇرا شەرق ۋە ئوتتۇرا ئاسىيا

Off-Market 1 مۇلۇك

مېھمانخانا ۋە دەم ئېلىش ئورۇنلىرى · 1

ئوتتۇرا شەرق ۋە ئوتتۇرا ئاسىيا · باشقا مەبلەغ تۇرلىرى

نومۇر	مۇلۈك	ئورنى	كۆلىمى	سېتىش باھاسى
1699	مېھمانخانا	Tashkent (ئۆزبېكستان) Big Deal	51,864 m²	**152,000,000 USD**

بۇ بەتتە 1 تەكلىپ – ئورنى: Tashkent.
سېتىش باھاسى: 139.8 مىليون €.

سۈرەت، تونۇشتۇرۇش ھۆججىتى ۋە باشقا ھۆججەتلەرنى E1 Plus دىن تاپالايسىز.

ھەقسىز تىزىملىتىش

دومىنكا جۇمھۇرىيىتى

Off-Market 8 مۇلۈك

سودا مۇلۈكلىرى · 1

مېھمانخانا ۋە دەم ئېلىش ئورۇنلىرى · 3

يەر ۋە قۇرۇلۇش تۈرلىرى · 4

دومىنكا جۇمھۇرىيىتى · باشقا مەبلەغ تۇرلىرى

بۇ بەتتە 8 تەكلىپ – ئورۇنلار: Punta Cana, Santo Domingo, Samaná ۋە يەنە 1 ئورۇن. باھا دائىرىسى: 8.6 مىليون € – 100.0 مىليون €.

سۈرەت، تونۇشتۇرۇش ھۆججىتى ۋە باشقا ھۆججەتلەرنى E1 Plus دىن تاپالايسىز.

ھەقسىز تىزىملىتىش

نومۇر	مۇلۈك	ئورنى	كۆلىمى	سېتىش باھاسى
1401	سودا مۇلكى	Santo Domingo	–	9,300,000 USD
1887	مېھمانخانا	Big Deal Samaná	946,020 m² يەر	100,000,000 EUR
1400	مېھمانخانا (تۇر)	Big Deal Santo Domingo	–	39,000,000 USD
1888	مېھمانخانا	Big Deal Punta Cana	209,170 m²	20,000,000 EUR
662	يەر (تۇر)	Big Deal Punta Cana	198,483 m² يەر	49,620,925 USD
664	يەر (تۇر)	Big Deal Punta Cana	489,898 m² يەر	48,989,800 USD
936	يەر (تۇر)	Big Deal All	1,373,125 m² يەر	27,462,500 USD
663	يەر (تۇر)	Big Deal Punta Cana	489,864 m² يەر	22,000,000 USD

ئامېرىكا قوشما شتاتلىرى

Off-Market 7 مۇلۇك

تۇرالغۇ مۇلۇكلەر · 3
تۇرالغۇ ۋە سودا بىنالىرى · 1
پارچە سېتىش ۋە سودا مەركەزلىرى · 1
يەر ۋە قۇرۇلۇش تۇرلىرى · 1
ئالاھىدە مۇلۇكلەر · 1

ئامېرىكا قوشما شتاتلىرى · باشقا مەبلەغ تۈرلىرى

نومۇر	مۇلۈك	ئورنى	كۆلىمى	سېتىش باھاسى
1392	تۇرالغۇ مۇلۈك	Miami	809 m²	7,850,000 USD
812	تۇرالغۇ مۇلۈك	Scottsdale	378 m²	4,500,000 USD
1128	تۇرالغۇ مۇلۈك	Carrabelle	160 m²	1,195,000 EUR
1583	تۇرالغۇ ۋە سودا بىناسى	Big Deal Chicago	116,864 m²	150,000,000 EUR
861	پارچە سېتىش مۇلكى	Big Deal Southampton	29,500 m²	15,900,000 USD
813	يەر	Williston	763,000 m² يەر	10,000,000 USD
811	ئالاھىدە مۇلۈك	Big Deal Miami	2,787 m²	19,500,000 USD

بۇ يەتتە 7 تەكلىپ – ئورۇنلار: Miami, Scottsdale, Carrabelle ۋە يەنە 3 ئورۇن.
باھا دائىرىسى: 1.2 مىليون € – 150.0 مىليون €.

سۈرەت، تونۇشتۇرۇش ھۆججىتى ۋە باشقا ھۆججەتلەرنى E1 Plus دىن تاپالايسىز.

ھەقسىز تىزىملىتىش

پاراگۇاي

Off-Market 5 مۇلۇك

تۇرالغۇ مۇلۇكلەر · 1
مېھمانخانا ۋە دەم ئېلىش ئورۇنلىرى · 2
ئالاھىدە مۇلۇكلەر · 2

پاراگۋاي · باشقا مەبلەغ تۇرلىرى

نومۇر	مۇلۈك	ئورنى	كۆلىمى	سېتىش باھاسى
1535	تۇرالغۇ مۇلۈك	San Bernardino	800 m²	1,800,000 USD
1207	مېھمانخانا	Big Deal Fernando de la Mora	75,000 m²	65,000,000 USD
1571	مېھمانخانا	Tobatí	2,500 m²	2,000,000 USD
1168	ئالاھىدە مۇلۈك	Big Deal Caapucú	–	29,000,000 USD
1118	ئالاھىدە مۇلۈك (تۇر)	Big Deal Mariano Roque Alonso	45,000 m²	24,500,000 USD

بۇ بەتتە 5 تەكلىپ – ئورۇنلار: San Bernardino, Fernando de la Mora, Tobatí ۋە يەنە 2 ئورۇن. باھا دائىرىسى: 1.7 مىليون € – 59.8 مىليون €.

سۈرەت، تونۇشتۇرۇش ھۆججىتى ۋە باشقا ھۆججەتلەرنى E1 Plus دىن تاپالايسىز.

ھەقسىز تىزىملىتىش

ئامېرىكا ۋە كارىب

Off-Market 6 مۈلۈك

كانادا, مېكسىكا, پاناما

تۇرالغۇ مۈلۈكلەر · 2

سودا مۈلۈكلىرى · 1

مېھمانخانا ۋە دەم ئېلىش ئورۇنلىرى · 2

يەر ۋە قۇرۇلۇش تۈرلىرى · 1





ئامېرىكا ۋە كارىب · تۇرالغۇ مۇلۈكلەر



مۇلۈك نومۇرى 946

تۇرالغۇ مۇلۈك

Aurora, Ontario

سېتىش باھاسى	CAD 11,000,000
كۆلىمى	تەخمىنەن 14,706 m²
يەر كۆلىمى	تەخمىنەن 3,908 m²
ھالىتى	قۇرۇلۇش تۈرى
قۇرۇلمىسى	Asset Deal

بۇ بەتتە 2 تەكلىپ – ئورۇنلار: Aurora ۋە Tulum. باھا دائىرىسى: 1.7 مىليون € – 7.4 مىليون €.

باشقا تەكلىپلەر

نومۇر	ئورنى	كۆلىمى	سېتىش باھاسى
1482	Tulum (مېكسىكا) تۈر	670 m²	1,800,000 USD

ئامېرىكا ۋە كارىب · مېھمانخانا ۋە دەم ئېلىش ئورۇنلىرى



مۇلۇك نومۇرى 1563

مېھمانخانا

Tulum, Quintana Roo

سېتىش باھاسى	USD 3,500,000
كۆلىمى	تەخمىنەن 890 m²
يەر كۆلىمى	تەخمىنەن 4,500 m²
سېلىنغان يىلى	2020
ھالىتى	مەۋجۇت مۇلۇك
قۇرۇلمىسى	Share Deal

بۇ بەتتە 2 تەكلىپ – ئورۇنلار: Tulum. باھا دائىرىسى: 1.4 مىليون € – 3.2 مىليون €.

باشقا تەكلىپلەر

نومۇر	ئورنى	كۆلىمى	سېتىش باھاسى
1483	Tulum (مېكسىكا)	680 m²	29,000,000 MXN

ئامېرىكا ۋە كارىب · سودا مۇلۇكلىرى · يەر ۋە قۇرۇلۇش تۇرلىرى

نومۇر	مۇلۈك	ئورنى	كۆلىمى	سېتىش باھاسى
745	سودا مۇلكى	Panamá (پاناما)	1,325 m²	**2,400,000 USD**
746	يەر	Panamá (پاناما)	270,000 m² يەر	**3,200,000 USD**

بۇ بەتتە 2 تەكلىپ – ئورۇنلار: Panamá. باھا دائىرىسى: 2.2 مىليون € – 2.9 مىليون €.

سۈرەت، تونۇشتۇرۇش ھۆججىتى ۋە باشقا ھۆججەتلەرنى E1 Plus دىن تاپالايسىز.

ھەقسىز تىزىملىتىش

ئافرىقا

Off-Market 7 مۇلۇك

سېنېگال, كېنىيە, مىسىر, نامىبىيە

مېھمانخانا ۋە دەم ئېلىش ئورۇنلىرى · 5

يەر ۋە قۇرۇلۇش تۈرلىرى · 2

ئافرىقا · باشقا مەبلەغ تۇرلىرى

نومۇر	مۇلۈك	ئورنى	كۆلىمى	سېتىش باھاسى
696	مېھمانخانا	Naivasha (كېنىيە) Big Deal	40,468 m²	32,000,000 USD
695	مېھمانخانا	Naivasha (كېنىيە) Big Deal	1,000 m²	11,000,000 USD
698	مېھمانخانا	Mombasa (كېنىيە)	35,000 m²	4,000,000 USD
700	مېھمانخانا	Mombasa (كېنىيە)	35,000 m²	1,350,000 EUR
1429	مېھمانخانا	Rundu (نامبىيە)	1,797 m²	26,000,000 NAD
1784	يەر (تۇر)	Dakar (سېنېگال) Big Deal	يەر 9,000 m²	16,770,000 EUR
2061	يەر	Giza (مىسر) Big Deal	يەر 1,864 m²	12,000,000 USD

بۇ بەتتە 7 تەكلىپ – ئورۇنلار: Naivasha, Mombasa, Rundu ۋە يەنە 2 ئورۇن. باھا دائىرىسى: 1.3 مىليون € – 29.4 مىليون €.

سۈرەت، تونۇشتۇرۇش ھۆججىتى ۋە باشقا ھۆججەتلەرنى E1 Plus دىن تاپالايسىز.

ھەقسىز تىزىملىتىش

ئاسىيا

Off-Market 2 مۇلۇك

تايلاند, فلىپپىن

سودا مۇلۇكلىرى · 1

مېھمانخانا ۋە دەم ئېلىش ئورۇنلىرى · 1

ئاسىيا · سودا مۇلۈكلىرى · مېھمانخانا ۋە دەم ئېلىش ئورۇنلىرى

نومۇر	مۇلۈك	ئورنى	كۆلىمى	سېتىش باھاسى
720	سودا مۇلكى	Rawai (تايلاند)	1,990 m²	**1,500,000 USD**
1411	مېھمانخانا	Surigao City (فلىپپىن)	30,127 m²	**8,000,000 EUR**

بۇ بەتتە 2 تەكلىپ – ئورۇنلار: Rawai ۋە Surigao City. باھا دائىرىسى: 1.4 مىليون € – 8.0 مىليون €.

سۈرەت، تونۇشتۇرۇش ھۆججىتى ۋە باشقا ھۆججەتلەرنى E1 Plus دىن تاپالايسىز.

ھەقسىز تىزىملىتىش