E1 HOLDING® · நிறுவனக் குழுமம் · 2007 முதல்

E1 Plus ஆஃப்-மார்க்கெட் பட்டியல்

சர்வதேச ரியல் எஸ்டேட் ஒப்பந்தங்கள், ரகசியமாக வழங்கப்படுகின்றன · அக்டோபர் 2026

642
சொத்துகள்

35
நாடுகள்

8.3 பில்லியன் €
பதிவான சொத்துகளின் மொத்த விற்பனை மதிப்பு

191
இடங்கள் மற்றும் பிரதிநிதி அலுவலகங்கள்













ஒரு பட்டியல், ஆறு இலக்குக் குழுக்கள் – ஒவ்வொருவருக்கும் தெளிவான பயன்

நீங்கள் இந்தக் குழுக்களில் ஒன்றைச் சேர்ந்தவர் என்பதாலோ, யாராவது உங்களைப் பரிந்துரைத்ததாலோ இந்தப் பட்டியல் உங்களுக்கு வந்துள்ளது. E1 Plus-இல் தினமும் வழங்கப்படுவதில் இது ஒரு பகுதி மட்டுமே.

முதலீட்டாளர்கள் மற்றும் Family Offices

இணைய தளங்களில் இல்லாத சொத்துகளுக்கு நேரடி அணுகல் – நாடு மற்றும் முதலீட்டு வகை வாரியாக. சொத்து எண்ணைச் சொடுக்கினால் E1 Plus-இல் அந்தச் சொத்துக்குச் செல்லலாம்.

தரகர்கள் மற்றும் இடைத்தரகர்கள்

உங்கள் வாங்குபவர்களுக்குச் சொத்துகள், உங்கள் சொத்துகளுக்கு வாங்குபவர்கள்: வாடிக்கையாளர் மற்றும் மூலப் பாதுகாப்புடன் கூட்டு ஒப்பந்தங்கள், எழுத்துமூலம் உறுதிசெய்யப்பட்டவை.

உரிமையாளர்கள்

எங்களிடம் சொத்துகள் எவ்வளவு ரகசியமாக வழங்கப்படுகின்றன என்பதை நீங்கள் பார்க்கலாம் – பொது விளம்பரம் இல்லாமல், குடியிருப்போரிடமும் வங்கிகளிடமும் பதற்றம் இல்லாமல்.

திட்ட மேம்பாட்டாளர்கள்

நிலங்கள் மற்றும் மேம்பாட்டுத் திட்டங்கள், மேலும் திட்டங்களைத் தேடும் முதலீட்டாளர்களின் கொள்முதல் விவரங்கள்.

பரிந்துரையாளர்கள் மற்றும் கூட்டாளர்கள்

வாங்க அல்லது விற்க விரும்பும் ஒருவரை உங்களுக்குத் தெரியுமா? ஒப்பந்தம் வெற்றிகரமாக முடிந்தால் பரிந்துரைக்கு ஊதியம் வழங்கப்படும் – முன்கூட்டியே எழுத்துமூலம் ஒப்புக்கொள்ளப்பட்டது.

உள்ளூர் கூட்டாளர்கள்

உங்கள் நகரில் அல்லது நாட்டில் E1-இன் சொந்தப் பிரதிநிதி அலுவலகம் – சொத்துகள், முதலீட்டாளர்கள் மற்றும் அமைப்புக்கான அணுகலுடன்.

ஏறக்குறைய 20 ஆண்டு அனுபவம் – கூடவே உங்கள் 5 நிமிடங்கள்

நேரத்தைச் சேமியுங்கள்

இணைய தளங்கள், விளம்பரங்கள், தனித்தனி விசாரணைகள் எனத் தேடுவதற்குப் பதிலாக, சொத்துகளையும் முதலீட்டாளர்களையும் ஒரே இடத்தில் காணலாம் – நாடு, முதலீட்டு வகை மற்றும் விலை வரம்பு வாரியாக.

சர்வதேசத் தரவுத்தளம்

35 நாடுகளின் சொத்துகள், 66,000-க்கும் மேற்பட்ட கொள்முதல் விவரங்கள் மற்றும் 800,000-க்கும் மேற்பட்ட தொடர்புகள் கொண்ட வலையமைப்பு – ஒரே அமைப்பில்.

உங்கள் ஒப்பந்தங்களை இலவசமாகப் பதிவேற்றுங்கள்

உரிமையாளர்கள், தரகர்கள் மற்றும் திட்ட மேம்பாட்டாளர்கள் தங்கள் ஆஃப்-மார்க்கெட் சொத்துகளை இலவசமாகப் பதிவேற்றுகின்றனர் – ரகசியமாக, பொது விளம்பரம் இல்லாமல்.

சர்வதேச முதலீட்டாளர்கள்

75-க்கும் மேற்பட்ட சந்தைப்படுத்தல் உத்திகள் சொத்துகளை உள்நாட்டிலும் வெளிநாட்டிலும் பொருத்தமான முதலீட்டாளர்களிடம் கொண்டு சேர்க்கின்றன – இலக்குடன், பரவலாகச் சிதறடிக்காமல்.

ரகசியக் காப்பு

ஆர்வக் கடிதமும் ரகசியக் காப்பு உறுதிமொழியும் அளித்தவர்களுக்கு மட்டுமே ஆவணங்கள் வழங்கப்படும். வாடிக்கையாளர் மற்றும் மூலப் பாதுகாப்பு இரு தரப்புக்கும் பொருந்தும்.

5 நிமிடங்களில் தயார்

இலவசமாகப் பதிவு செய்யுங்கள், சுயவிவரம் உருவாக்குங்கள், சொத்து எண்ணை உள்ளிடுங்கள் – மீதியை அமைப்பு பார்த்துக்கொள்ளும்.

இப்போதே இலவசமாகப் பதிவு செய்யுங்கள்

தரகர்கள், சேவை வழங்குநர்கள் மற்றும் பரிந்துரையாளர்களுக்கான வருமான வாய்ப்புகள்

பரிந்துரையாளர்கள் மற்றும் அஃபிலியேட்டுகள்

ஒரு உரிமையாளரையோ வாங்குபவரையோ உங்களுக்குத் தெரியுமா? வெற்றிகரமான பரிந்துரைக்கு, நோட்டரி முன் ஒப்பந்தம் முடிந்ததும் விலையில் 1 % உங்களுக்குக் கிடைக்கும் – முன்கூட்டியே எழுத்துமூலம் ஒப்புக்கொள்ளப்பட்டது.

தரகர்கள்

இந்தப் பட்டியலின் சொத்துகளை உங்கள் வாங்குபவர்களுக்கு வழங்குங்கள், அல்லது உங்கள் சொந்தச் சொத்துகளைக் கொண்டு வாருங்கள். தெளிவான கமிஷன் பகிர்வு, வாடிக்கையாளர் மற்றும் மூலப் பாதுகாப்புடன் கூட்டு ஒப்பந்தம்.

சேவை வழங்குநர்கள்

சொத்து நிர்வாகம், நிதியுதவி, மதிப்பீடு, கட்டுமானப் பணிகள், சட்டம் மற்றும் வரி: ஒவ்வொரு பரிவர்த்தனைக்கும் நிபுணர்கள் தேவை. கூட்டாளராக, முதலீட்டாளர்கள் முடிவெடுக்கும் இடத்தில் நீங்கள் தெரிவீர்கள்.

E1 என்பது சுயாதீன நிறுவனங்கள், முதலீட்டாளர்கள், சேவை வழங்குநர்கள் மற்றும் நில உடைமை நிறுவனங்களின் கூட்டமைப்பு. ஒவ்வொருவரும் தமக்குச் சிறப்பாகத் தெரிந்ததைப் பங்களிக்கின்றனர் – சேர்ந்து உருவாகும் ஒப்பந்தங்களில் பங்கும் பெறுகின்றனர்.

கூட்டாளர் அல்லது உள்ளூர் பிரதிநிதி ஆகுங்கள் →

ஆஃப்-மார்க்கெட்: இணைய தளங்களில் இல்லாத சொத்துகள்

பல உரிமையாளர்கள் விற்க விரும்புகிறார்கள், ஆனால் குடியிருப்போர், வங்கிகள், போட்டியாளர்கள் அல்லது அண்டை வீட்டார் அதை அறிவதை விரும்புவதில்லை. எனவே அவர்களின் சொத்துகள் விளம்பரப்படுத்தப்படுவதில்லை; சரிபார்க்கப்பட்ட வாங்குபவர்களின் சிறிய குழுவிடம் மட்டுமே காட்டப்படுகின்றன.

இந்தச் சொத்துகளும் பொருத்தமான முதலீட்டாளர்களும் சந்திக்கும் தளமே E1 Plus – கொள்முதல் விவரங்கள், சொத்து எண் மற்றும் ஆவணங்களின் ரகசியப் பரிமாற்றம் வழியாக.

E1 Plus பற்றி மேலும் அறிக →

1

சொத்தைத் தேர்ந்தெடுங்கள்

இந்தப் பட்டியலில் சொத்து எண்ணைக் குறித்துக்கொள்ளுங்கள் அல்லது அதைச் சொடுக்குங்கள்.

2

இலவசமாகப் பதிவு செய்யுங்கள்

சில நிமிடங்களில் E1 Plus அணுகல்.

3

ஆர்வத்தைத் தெரிவியுங்கள்

டிஜிட்டல் ஆர்வக் கடிதம் மற்றும் ரகசியக் காப்பு உறுதிமொழி.

4

ஆவணங்களைப் பெறுங்கள்

வழங்குநர் கிடைக்கும் நிலையை உறுதிசெய்த பிறகு, விவரக் குறிப்பும் ஆவணங்களும் அனுப்பப்படும்.

எல்லைகள் கடந்து சொத்துகளையும் மூலதனத்தையும் இணைக்கும் நிறுவனக் குழுமம்

191

இடங்கள் மற்றும் பிரதிநிதி அலுவலகங்கள்

800,000+

வலையமைப்பில் உள்ள தொடர்புகள்

66,000+

E1 Plus-இல் கொள்முதல் விவரங்கள்

75+

சந்தைப்படுத்தல் உத்திகள்

2007

விஸ்பாடனில் நிறுவப்பட்டது

விஸ்பாடனைத் தலைமையிடமாகக் கொண்ட E1 நிறுவனக் குழுமம், சுயாதீன நிறுவனங்கள், முதலீட்டாளர்கள், சேவை வழங்குநர்கள் மற்றும் நில உடைமை நிறுவனங்களின் உலகளாவிய வலையமைப்பு. இது உரிமையாளர்கள், தரகர்கள், திட்ட மேம்பாட்டாளர்கள் மற்றும் முதலீட்டாளர்களை ரகசியமாக இணைக்கிறது. துபாய், இஸ்தான்புல், அலிகாண்டே, பராகுவே, லாத்வியா, பிரான்ஸ், இத்தாலி, போலந்து உள்ளிட்ட இடங்களில் கூட்டாளர்களும் பிரதிநிதி அலுவலகங்களும் செயல்படுகின்றன.

E1 Holding-ஐ அறிந்துகொள்ளுங்கள் →

உலகின் மிகப்பெரிய செல்வந்தர்களிடம் உள்ள பொதுவான அம்சம்

பெரும் செல்வம் அரிதாகவே பொது விளம்பரங்கள் வழியாக நகர்கிறது. அது வலையமைப்புகள், நம்பிக்கை மற்றும் முன்கூட்டிய அணுகல் மூலம் உருவாகி வளர்கிறது – அதன் கணிசமான பகுதி ரியல் எஸ்டேட் போன்ற உறுதியான சொத்துகளில் உள்ளது.

இந்த அணுகலையே E1 Plus அதிகமானோருக்குக் கொண்டு சேர்க்கிறது: Family Offices-க்கும், இப்போதுதான் செல்வத்தைக் கட்டியெழுப்பத் தொடங்கும் அனைவருக்கும்.

மேலும் அறிக →

> ரியல் எஸ்டேட் வணிகத்தில் ரகசியக் காப்பு ஆடம்பரம் அல்ல. நல்ல சொத்துகள் விற்பனைக்கு வருவதற்கே அது பெரும்பாலும் முன்நிபந்தனை.
>
> E1 நிறுவனக் குழுமத்தின் அடிப்படைக் கொள்கை

E1 Plus-இல் இலவசமாகப் பதிவு செய்யுங்கள் →

நேரடியாகத் தொடர்புகொள்ளலாம் – முதல் தொடர்பு முதல் நோட்டரி சந்திப்பு வரை

ME

Muharrem Erdoğdu

நிறுவனர் மற்றும் CEO · E1 International Investment Holding GmbH

2007 முதல் ரியல் எஸ்டேட் மற்றும் ஆஃப்-மார்க்கெட் வணிகத்தில், ஜெர்மன் தரகு உரிமத்துடன் (§ 34c GewO). E1 நிறுவனக் குழுமத்தையும் E1 Plus தளத்தையும் உருவாக்கியவர்.

வாழ்க்கை வரலாற்றைப் படிக்க →

தொடர்பு

+49 611 710 97 36
info@e1-holding.com

E1 International Investment Holding GmbH
Sportplatzweg 4 · 65201 Wiesbaden · ஜெர்மனி

E1 Plus-இல் இலவசமாகப் பதிவு செய்யுங்கள்

வலையமைப்பின் ஒரு பகுதியாகுங்கள் – உங்கள் சொந்த E1 பிரதிநிதி அலுவலகத்துடன்

இந்தப் பட்டியலின் சொத்துகள், வளர்ந்து வரும் இடங்கள் மற்றும் கூட்டாளர்களின் வலையமைப்பிலிருந்து வருகின்றன. தங்கள் நகரில் அல்லது நாட்டில் உரிமையாளர்களையும் முதலீட்டாளர்களையும் அறிந்தவர்கள் அங்கு E1-ஐப் பிரதிநிதித்துவப்படுத்தலாம் – சொத்துகள், கொள்முதல் விவரங்கள் மற்றும் பரிவர்த்தனை அமைப்புக்கான அணுகலுடன்.

E1 உடன் ரியல் எஸ்டேட் ஃபிரான்சைஸ் →

பரிந்துரையாளர்கள்

தொடர்புகளைப் பரிந்துரையுங்கள், ஒப்பந்தம் முடிந்ததும் ஊதியம் பெறுங்கள்.

உரிமக் கூட்டாளர்கள்

E1 Plus உடன் உங்கள் சொந்த ஒப்பந்தங்களை நடத்துங்கள்.

உள்ளூர் கூட்டாளர்கள்

உங்கள் பகுதியில் ஒரு E1 பிரதிநிதி அலுவலகத்தை அமையுங்கள்.

நிறைவேற்றப்பட்டவை. ரகசியமானவை. 2007 முதல்.

நாங்கள் துணைநின்ற பரிவர்த்தனைகளில் ஒரு தேர்வு. வாங்குபவர், விற்பவர் பெயர்களை நாங்கள் வெளியிடுவதில்லை – ரகசியக் காப்பு எங்கள் வாக்குறுதியின் ஒரு பகுதி.

Lohfelden
குடியிருப்பு வளாகம்
17 கட்டடங்கள் · 85 வீடுகள்

Bad Kreuznach
சில்லறை வணிக வளாகம்
சுமார் 7,400 m² பரப்பளவு

Trier
4 வாகன விற்பனையகங்கள்
இரண்டு இலக்க மில்லியன் € தொகை

Stendal
குடியிருப்பு போர்ட்ஃபோலியோ
554 வீடுகள்

Aarbergen
குடியிருப்பு வளாகம்
8 கட்டடங்கள் · 76 வீடுகள்

Bad Münder
வணிகப் பூங்கா
சுமார் 30,000 m²

Gröbzig
குடியிருப்பு போர்ட்ஃபோலியோ
137 வீடுகள்

Weißenthurm
குடியிருப்பு வளாகம்
124 வீடுகள் · 10.9 மில்லியன் €

கீழ் சாக்சனி
போர்ட்ஃபோலியோ
185 குடியிருப்பு மற்றும் 17 வணிக அலகுகள்

Düsseldorf
குடியிருப்பு மற்றும் வணிகக் கட்டடம்
90 அலகுகள்

Kleve
குடியிருப்பு வளாகம்
90 வீடுகள்

Kaiserslautern
குடியிருப்பு வளாகம்
2 கட்டடங்கள் · 48 வீடுகள்

2007 முதல் சந்தையில்

ஜெர்மன் தரகு உரிமம் (§ 34c GewO)

தலைமையகம் விஸ்பாடன்

191 இடங்கள் மற்றும் பிரதிநிதி அலுவலகங்கள்

E1 Plus-இல் இலவசமாகப் பதிவு செய்யுங்கள் →

அமைப்பு, படங்கள் மற்றும் தகவல்கள்

இந்தப் பட்டியல் **நாடுகள்** வாரியாகவும், அவற்றுக்குள் **முதலீட்டு வகைகள்** வாரியாகவும் வரிசைப்படுத்தப்பட்டுள்ளது. மிகப்பெரிய ஒப்பந்தங்கள் முதலில் பெரிதாகக் காட்டப்பட்டுள்ளன; மற்றவை உண்மையான விலையுடன் அட்டவணையில் உள்ளன. ஒவ்வொரு சொத்து எண்ணையும் சொடுக்கலாம்; அது நேரடியாக E1 Plus-இல் அந்தச் சொத்துக்குக் கொண்டு செல்லும்.

பெரிதாகக் காட்டப்பட்ட சொத்துகளில் வழங்குநரின் படங்கள் உள்ளன; மேம்பாட்டுத் திட்டங்களில் அவை மாதிரிப் படங்கள், அவ்வாறே குறிக்கப்பட்டுள்ளன. இந்தப் பட்டியல் 1 மில்லியன் € முதல் உள்ள ஒப்பந்தங்களைக் காட்டுகிறது; 10 மில்லியன் € அல்லது அதற்கு மேல் மதிப்புள்ள சொத்துகள் “Big Deal” எனக் குறிக்கப்பட்டுள்ளன.

முக்கியம்

அக்டோபர் 2026 நிலவரம். சொத்துகளின் இருப்பு தொடர்ந்து மாறுகிறது; ஆவணங்களை அனுப்பும் முன் ஒவ்வொரு சொத்தையும் வழங்குநர் உறுதிசெய்கிறார். அனைத்துத் தகவல்களும் வழங்குநர்களிடமிருந்து பெறப்பட்டவை, சரிபார்க்கப்படாதவை. விலைகள் வழங்குநரின் நாணயத்தில் உள்ளன. இந்தப் பட்டியல் சட்டப்படியான விற்பனை முன்மொழிவு அல்ல; முதலீட்டு ஆலோசனையும் அல்ல.

இந்தப் பட்டியலின் மிகப்பெரிய ஒப்பந்தங்கள்

10 மில்லியன் € அல்லது அதற்கு மேல் மதிப்புள்ள 183 சொத்துகள் – இங்கே மிகப்பெரிய 14. பக்க எண்ணைச் சொடுக்கினால் நேரடியாக அந்தச் சொத்துக்குச் செல்லலாம்.

எண்	சொத்து	இடம்	விலை	பக்கம்
2025	நிலம்	Parchim, ஜெர்மனி	300,000,000 EUR	பக். 47
1435	குடியிருப்பு மற்றும் வணிகக் கட்டடம்	Braunschweig, ஜெர்மனி	260,000,000 EUR	பக். 36
1524	ஹோட்டல்	Madrid, ஸ்பெயின்	220,000,000 EUR	பக். 61
1253	ஹோட்டல்	Aydın, துருக்கி	220,000,000 EUR	பக். 97
1583	குடியிருப்பு மற்றும் வணிகக் கட்டடம்	Chicago, அமெரிக்கா	150,000,000 EUR	பக். 111
706	ஹோட்டல்	Istanbul, துருக்கி	150,000,000 EUR	பக். 97
1134	குடியிருப்புச் சொத்து	Dortmund, ஜெர்மனி	140,000,000 EUR	பக். 16
1699	ஹோட்டல்	Tashkent, உஸ்பெகிஸ்தான்	152,000,000 USD	பக். 107
1767	நிலம்	Beşiktaş, துருக்கி	120,000,000 EUR	பக். 99
898	சிறப்புச் சொத்து	Aydın, துருக்கி	120,000,000 EUR	பக். 102
636	நிலம்	Adlershof, ஜெர்மனி	120,000,000 EUR	பக். 47
1926	குடியிருப்பு மற்றும் வணிகக் கட்டடம்	Salzburg, ஆஸ்திரியா	109,213,000 EUR	பக். 66
944	ஹோட்டல்	Istanbul, துருக்கி	110,000,000 USD	பக். 97
1887	ஹோட்டல்	Samaná, டொமினிகன் குடியரசு	100,000,000 EUR	பக். 109

E1 Plus-இல் இலவசமாகப் பதிவு செய்யுங்கள் →

நாடு மற்றும் முதலீட்டு வகை வாரியாகச் சொத்துகள்

ஜெர்மனி 15

குடியிருப்புச் சொத்துகள் 231 16
குடியிருப்பு மற்றும் வணிகக் கட்டடங்கள் 60 36
சில்லறை வணிகம் மற்றும் வணிக வளாகங்கள் 16 42
பராமரிப்பு மற்றும் சுகாதாரம் 10 44
சரக்கு மேலாண்மை மற்றும் கிடங்குகள் 10 45
நிலங்கள் மற்றும் மேம்பாட்டுத் திட்டங்கள் 64 47
வணிகச் சொத்துகள் 35 53
அலுவலகச் சொத்துகள் 4 56
ஹோட்டல்கள் மற்றும் ரிசார்ட்டுகள் 14 56
சிறப்புச் சொத்துகள் 1 58

ஸ்பெயின் 59

வணிகச் சொத்துகள் 2 60
ஹோட்டல்கள் மற்றும் ரிசார்ட்டுகள் 8 61
சரக்கு மேலாண்மை மற்றும் கிடங்குகள் 1 62
குடியிருப்புச் சொத்துகள் 4 63

ஆஸ்திரியா 64

குடியிருப்புச் சொத்துகள் 4 65
குடியிருப்பு மற்றும் வணிகக் கட்டடங்கள் 1 66
வணிகச் சொத்துகள் 1 66
சில்லறை வணிகம் மற்றும் வணிக வளாகங்கள் 2 66
ஹோட்டல்கள் மற்றும் ரிசார்ட்டுகள் 2 66
நிலங்கள் மற்றும் மேம்பாட்டுத் திட்டங்கள் 2 66
சிறப்புச் சொத்துகள் 1 66

கிரீஸ் 67

ஹோட்டல்கள் மற்றும் ரிசார்ட்டுகள் 7 68
குடியிருப்புச் சொத்துகள் 1 70
நிலங்கள் மற்றும் மேம்பாட்டுத் திட்டங்கள் 1 70

சைப்ரஸ் 71

குடியிருப்பு மற்றும் வணிகக் கட்டடங்கள் 2 72
குடியிருப்புச் சொத்துகள் 3 73
நிலங்கள் மற்றும் மேம்பாட்டுத் திட்டங்கள் 3 73

இத்தாலி 74

ஹோட்டல்கள் மற்றும் ரிசார்ட்டுகள் 3 75
குடியிருப்புச் சொத்துகள் 3 76
நிலங்கள் மற்றும் மேம்பாட்டுத் திட்டங்கள் 1 76
சிறப்புச் சொத்துகள் 1 76

குரோவாசியா 77

குடியிருப்புச் சொத்துகள் 1 78
சில்லறை வணிகம் மற்றும் வணிக வளாகங்கள் 1 78
ஹோட்டல்கள் மற்றும் ரிசார்ட்டுகள் 1 78
நிலங்கள் மற்றும் மேம்பாட்டுத் திட்டங்கள் 4 78

பெல்ஜியம் 79

குடியிருப்பு மற்றும் வணிகக் கட்டடங்கள் 1 80
வணிகச் சொத்துகள் 5 81

லக்சம்பர்க் 82

குடியிருப்புச் சொத்துகள் 3 83
சில்லறை வணிகம் மற்றும் வணிக வளாகங்கள் 2 84

போர்ச்சுகல் 85

ஹோட்டல்கள் மற்றும் ரிசார்ட்டுகள் 1 86
குடியிருப்பு மற்றும் வணிகக் கட்டடங்கள் 1 87
பராமரிப்பு மற்றும் சுகாதாரம் 1 87
சரக்கு மேலாண்மை மற்றும் கிடங்குகள் 1 87
சிறப்புச் சொத்துகள் 1 87

E1 Plus-இல் இலவசமாகப் பதிவு செய்யுங்கள் →

உள்ளடக்கம் (தொடர்ச்சி)

ஸ்லோவாக்கியா 88

சில்லறை வணிகம் மற்றும் வணிக வளாகங்கள் 5 — 89

ஐரோப்பாவின் பிற நாடுகள் 90

சுவிட்சர்லாந்து, நெதர்லாந்து, பல்கேரியா, போலந்து, மால்டா, ருமேனியா, லாத்வியா, வடக்கு மாசிடோனியா, ஹங்கேரி

குடியிருப்புச் சொத்துகள் 4 — 91

குடியிருப்பு மற்றும் வணிகக் கட்டடங்கள் 3 — 92

வணிகச் சொத்துகள் 1 — 92

ஹோட்டல்கள் மற்றும் ரிசார்ட்டுகள் 4 — 92

நிலங்கள் மற்றும் மேம்பாட்டுத் திட்டங்கள் 4 — 92

துருக்கி 94

குடியிருப்பு மற்றும் வணிகக் கட்டடங்கள் 2 — 95

சில்லறை வணிகம் மற்றும் வணிக வளாகங்கள் 3 — 96

ஹோட்டல்கள் மற்றும் ரிசார்ட்டுகள் 16 — 97

நிலங்கள் மற்றும் மேம்பாட்டுத் திட்டங்கள் 17 — 99

குடியிருப்புச் சொத்துகள் 12 — 101

வணிகச் சொத்துகள் 2 — 102

சிறப்புச் சொத்துகள் 2 — 102

ஐக்கிய அரபு அமீரகம் 103

குடியிருப்புச் சொத்துகள் 7 — 104

ஹோட்டல்கள் மற்றும் ரிசார்ட்டுகள் 3 — 105

மத்திய கிழக்கு மற்றும் மத்திய ஆசியா 106

ஹோட்டல்கள் மற்றும் ரிசார்ட்டுகள் 1 — 107

டொமினிகன் குடியரசு 108

வணிகச் சொத்துகள் 1 — 109

ஹோட்டல்கள் மற்றும் ரிசார்ட்டுகள் 3 — 109

நிலங்கள் மற்றும் மேம்பாட்டுத் திட்டங்கள் 4 — 109

அமெரிக்கா 110

குடியிருப்புச் சொத்துகள் 3 — 111

குடியிருப்பு மற்றும் வணிகக் கட்டடங்கள் 1 — 111

சில்லறை வணிகம் மற்றும் வணிக வளாகங்கள் 1 — 111

நிலங்கள் மற்றும் மேம்பாட்டுத் திட்டங்கள் 1 — 111

சிறப்புச் சொத்துகள் 1 — 111

பராகுவே 112

குடியிருப்புச் சொத்துகள் 1 — 113

ஹோட்டல்கள் மற்றும் ரிசார்ட்டுகள் 2 — 113

சிறப்புச் சொத்துகள் 2 — 113

அமெரிக்கா மற்றும் கரீபியன் 114

கனடா, பனாமா, மெக்சிகோ

குடியிருப்புச் சொத்துகள் 2 — 115

ஹோட்டல்கள் மற்றும் ரிசார்ட்டுகள் 2 — 116

வணிகச் சொத்துகள் 1 — 117

நிலங்கள் மற்றும் மேம்பாட்டுத் திட்டங்கள் 1 — 117

ஆப்பிரிக்கா 118

எகிப்து, கென்யா, செனகல், நமீபியா

ஹோட்டல்கள் மற்றும் ரிசார்ட்டுகள் 5 — 119

நிலங்கள் மற்றும் மேம்பாட்டுத் திட்டங்கள் 2 — 119

ஆசியா 120

தாய்லாந்து, பிலிப்பைன்ஸ்

வணிகச் சொத்துகள் 1 — 121

ஹோட்டல்கள் மற்றும் ரிசார்ட்டுகள் 1 — 121

E1 Plus-இல் இலவசமாகப் பதிவு செய்யுங்கள் →

நாடுகள் பகுதி

ஜெர்மனி

445 ஆஃப்-மார்க்கெட் சொத்துகள்

குடியிருப்புச் சொத்துகள் · 231

குடியிருப்பு மற்றும் வணிகக் கட்டடங்கள் · 60

வணிகச் சொத்துகள் · 35

அலுவலகச் சொத்துகள் · 4

சில்லறை வணிகம் மற்றும் வணிக வளாகங்கள் · 16

ஹோட்டல்கள் மற்றும் ரிசார்ட்டுகள் · 14

பராமரிப்பு மற்றும் சுகாதாரம் · 10

சரக்கு மேலாண்மை மற்றும் கிடங்குகள் · 10

நிலங்கள் மற்றும் மேம்பாட்டுத் திட்டங்கள் · 64

சிறப்புச் சொத்துகள் · 1







E1 Plus-இல் இவ்வசமாகப் பதிவு செய்யுங்கள் →

ஜெர்மனி · குடியிருப்புச் சொத்துகள்



படம்: வழங்குநர்

சொத்து எண் 1829

குடியிருப்புச் சொத்து

Frankfurt am Main, ஹெஸ்ஸே

விலை	**28,000,000 EUR**
பரப்பளவு	**சுமார் 1,600 m²**
நிலம்	**சுமார் 3,500 m²**
கட்டப்பட்ட ஆண்டு	**1896**
நிலை	**தற்போதுள்ள கட்டடம்**
அமைப்பு	**Asset / Share Deal**



படம்: வழங்குநர்

சொத்து எண் 2169

குடியிருப்புச் சொத்து

Hannover, கீழ் சாக்சனி

விலை	**15,500,000 EUR**
பரப்பளவு	**சுமார் 2,464 m²**
நிலம்	**சுமார் 1,447 m²**



படம்: வழங்குநர்

சொத்து எண் 1568

குடியிருப்புச் சொத்து

Wittlich, ரைன்லாந்து-பலாட்டினேட்

விலை	**12,000,000 EUR**
பரப்பளவு	**சுமார் 3,200 m²**
நிலம்	**சுமார் 2,215 m²**

இந்தப் பக்கத்தில் 11 சலுகைகள் – இடங்கள்: மியூனிக், Frankfurt am Main, Hannover மற்றும் மேலும் 7 இடங்கள். விலைகள் 12.0 மில்லியன் € முதல் 140.0 மில்லியன் € வரை.

மேலும் சலுகைகள்

எண்	இடம்	பரப்பளவு	விலை
1134	Dortmund Big Deal	128,305 m²	**140,000,000 EUR**
2191	Berlin Big Deal	4,654 m²	**90,000,000 EUR**
2131	Darmstadt Big Deal	7,293 m²	**49,500,000 EUR**
2024	Hattersheim திட்டம் Big Deal	7,200 m²	**43,500,000 EUR**
1145	மியூனிக் திட்டம் Big Deal	2,960 m²	**39,000,000 EUR**
1858	Wuppertal Big Deal	24,200 m²	**38,880,000 EUR**
1362	Halle (Saale) Big Deal	41,820 m²	**38,000,000 EUR**
2174	மியூனிக் Big Deal	10,468 m²	**34,900,000 EUR**

ஜெர்மனி · குடியிருப்புச் சொத்துகள்



சொத்து எண் 771

குடியிருப்புச் சொத்து

Usedom, Mecklenburg-Vorpommern

விலை	**10,350,000 EUR**
பரப்பளவு	**சுமார் 1,500 m²**
நிலம்	**சுமார் 1,871 m²**
கட்டப்பட்ட ஆண்டு	**2018**
நிலை	**தற்போதுள்ள கட்டடம்**
அமைப்பு	**Asset Deal**



சொத்து எண் 2094

குடியிருப்புச் சொத்து

Hamburg

விலை	**8,200,000 EUR**
பரப்பளவு	**சுமார் 1,040 m²**
நிலம்	**சுமார் 1,040 m²**



சொத்து எண் 2134

குடியிருப்புச் சொத்து

Nürnberg, பவேரியா

விலை	**7,979,999 EUR**
பரப்பளவு	**சுமார் 1,300 m²**
நிலம்	**சுமார் 1,000 m²**

இந்தப் பக்கத்தில் 11 சலுகைகள் – இடங்கள்: Düsseldorf, Usedom, Hamburg மற்றும் மேலும் 7 இடங்கள். விலைகள் 8.0 மில்லியன் € முதல் 34.6 மில்லியன் € வரை.

மேலும் சலுகைகள்

எண்	இடம்	பரப்பளவு	விலை
2142	Düsseldorf திட்டம் Big Deal	3,400 m²	**34,600,000 EUR**
1290	Magdeburg திட்டம் Big Deal	15,000 m²	**24,000,000 EUR**
1814	Hannover Big Deal	6,129 m²	**20,931,746 EUR**
2177	Frankfurt am Main Big Deal	2,911 m²	**20,000,000 EUR**
1839	Jessen Big Deal	32,203 m²	**20,000,000 EUR**
2018	Hagen Big Deal	13,018 m²	**18,320,000 EUR**
1857	Düsseldorf Big Deal	3,805 m²	**16,750,000 EUR**
1238	Berlin Big Deal	1,903 m²	**16,500,000 EUR**

ஜெர்மனி · குடியிருப்புச் சொத்துகள்



சொத்து எண் 2095

குடியிருப்புச் சொத்து

Hamburg

விலை	**6,200,000 EUR**
பரப்பளவு	**சுமார் 678 m²**
நிலம்	**சுமார் 862 m²**
நிலை	**மேம்பாட்டுத் திட்டம்**
அமைப்பு	**Asset / Share Deal**



சொத்து எண் 2039

குடியிருப்புச் சொத்து

Berlin

விலை	**5,190,000 EUR**
பரப்பளவு	**சுமார் 1,659 m²**
நிலம்	**சுமார் 896 m²**



சொத்து எண் 1613

குடியிருப்புச் சொத்து

Rodgau, ஹெஸ்ஸே

விலை	**4,900,000 EUR**
பரப்பளவு	**சுமார் 1,301 m²**
நிலம்	**சுமார் 1,360 m²**

இந்தப் பக்கத்தில் 11 சலுகைகள் – இடங்கள்: Berlin, Hamburg, Rodgau மற்றும் மேலும் 5 இடங்கள். விலைகள் 4.9 மில்லியன் € முதல் 16.0 மில்லியன் € வரை.

மேலும் சலுகைகள்

எண்	இடம்	பரப்பளவு	விலை
597	Aachen திட்டம் Big Deal	3,727 m²	**16,000,000 EUR**
1867	Magdeburg Big Deal	7,322 m²	**15,500,000 EUR**
1512	Wiesbaden Big Deal	3,861 m²	**14,900,000 EUR**
1179	Berlin Big Deal	3,576 m²	**14,300,000 EUR**
1237	Berlin திட்டம் Big Deal	1,684 m²	**14,250,000 EUR**
1178	Berlin Big Deal	4,670 m²	**14,000,000 EUR**
1155	St. Pauli Big Deal	3,421 m²	**14,000,000 EUR**
1078	Dortmund Big Deal	5,696 m²	**13,500,000 EUR**

ஜெர்மனி · குடியிருப்புச் சொத்துகள்



சொத்து எண் 2117

குடியிருப்புச் சொத்து

Balingen, Baden-Württemberg

விலை	**4,641,496 EUR**
பரப்பளவு	**சுமார் 1,201 m²**
நிலம்	**சுமார் 1,201 m²**
கட்டப்பட்ட ஆண்டு	**1947**
நிலை	**தற்போதுள்ள கட்டடம்**
அமைப்பு	**Asset Deal**



சொத்து எண் 2141

குடியிருப்புச் சொத்து

Hannover, கீழ் சாக்சனி

விலை	**4,500,000 EUR**
பரப்பளவு	**சுமார் 5,330 m²**
நிலம்	**சுமார் 2,850 m²**



சொத்து எண் 1842

குடியிருப்புச் சொத்து

Rüsselsheim, ஹெஸ்ஸே

விலை	**3,350,000 EUR**
பரப்பளவு	**சுமார் 1,547 m²**
நிலம்	**சுமார் 910 m²**

இந்தப் பக்கத்தில் 11 சலுகைகள் – இடங்கள்: மியூனிக், Balingen, Hannover மற்றும் மேலும் 7 இடங்கள். விலைகள் 3.4 மில்லியன் € முதல் 13.5 மில்லியன் € வரை.

மேலும் சலுகைகள்

எண்	இடம்	பரப்பளவு	விலை
1144	மியூனிக் திட்டம் Big Deal	711 m²	**13,490,000 EUR**
2173	மியூனிக் Big Deal	1,670 m²	**13,000,000 EUR**
2189	Bad Kleinen Big Deal	5,346 m²	**12,450,000 EUR**
1663	Mainburg Big Deal	1,650 m²	**12,375,000 EUR**
1402	Wittlich திட்டம் Big Deal	2,500 m²	**12,000,000 EUR**
741	Dresden திட்டம் Big Deal	2,792 m²	**11,500,000 EUR**
2154	Maintal Big Deal	4,753 m²	**11,407,200 EUR**
1721	Fürth Big Deal	5,200 m²	**11,000,000 EUR**

ஜெர்மனி · குடியிருப்புச் சொத்துகள்



படம்: வழங்குநர்

சொத்து எண் 1737

குடியிருப்புச் சொத்து

Müncheberg, Brandenburg

விலை	**3,300,000 EUR**
பரப்பளவு	**சுமார் 2,005 m²**
நிலம்	**சுமார் 17,175 m²**
கட்டப்பட்ட ஆண்டு	**1984**
நிலை	**தற்போதுள்ள கட்டடம்**
அமைப்பு	**Asset Deal**

இந்தப் பக்கத்தில் 9 சலுகைகள் – இடங்கள்: Leipzig, Müncheberg, Berlin மற்றும் மேலும் 5 இடங்கள். விலைகள் 3.3 மில்லியன் € முதல் 10.8 மில்லியன் € வரை.

மேலும் சலுகைகள்

எண்	இடம்	பரப்பளவு	விலை
1197	Berlin Big Deal	1,446 m²	**10,800,000 EUR**
1929	Leipzig திட்டம் Big Deal	2,132 m²	**10,180,000 EUR**
880	Leipzig திட்டம் Big Deal	2,132 m²	**10,180,000 EUR**
1920	Magdeburg திட்டம் Big Deal	25,000 m²	**10,100,000 EUR**
2172	Plauen Big Deal	10,574 m²	**10,000,000 EUR**
2140	Kelsterbach Big Deal	2,928 m²	**10,000,000 EUR**
1617	Dresden Big Deal	1,545 m²	**10,000,000 EUR**
2137	Coburg	8,082 m²	**9,980,000 EUR**

ஜெர்மனி · குடியிருப்புச் சொத்துகள்

இந்தப் பக்கத்தில் 12 சலுகைகள் – இடங்கள்: Walsrode, Gummersbach, மியூனிக் மற்றும் மேலும் 9 இடங்கள். விலைகள் 7.0 மில்லியன் € முதல் 9.9 மில்லியன் € வரை.

புகைப்படங்கள், விவரக் குறிப்பு மற்றும் ஆவணங்களை E1 Plus-இல் காணலாம்.

இலவசமாகப் பதிவு செய்யுங்கள்

எண்	இடம்	பரப்பளவு	விலை
2152	Walsrode	6,632 m²	9,900,000 EUR
1463	Gummersbach	4,535 m² நிலம்	9,900,000 EUR
1876	மியூனிக் திட்டம்	718 m²	9,800,000 EUR
1815	Neunkirchen திட்டம்	5,000 m²	9,500,000 EUR
1228	Hamburg	2,173 m²	9,500,000 EUR
1170	Weilheim an der Teck திட்டம்	7,890 m²	9,300,000 EUR
1595	Ostseebad Sellin	1,800 m²	9,000,000 EUR
1722	Bamberg	4,513 m²	8,950,000 EUR
792	Berlin	1,900 m²	8,900,000 EUR
1223	Bretzfeld திட்டம்	2,036 m²	8,350,000 EUR
1652	Nürnberg திட்டம்	1,370 m²	7,800,000 EUR
1154	St. Pauli	1,581 m²	7,000,000 EUR

ஜெர்மனி · குடியிருப்புச் சொத்துகள்

இந்தப் பக்கத்தில் 12 சலுகைகள் – இடங்கள்: Euskirchen, Weiterstadt, Wiesbaden மற்றும் மேலும் 7 இடங்கள். விலைகள் 6.0 மில்லியன் € முதல் 7.0 மில்லியன் € வரை.

புகைப்படங்கள், விவரக் குறிப்பு மற்றும் ஆவணங்களை E1 Plus-இல் காணலாம்.

இலவசமாகப் பதிவு செய்யுங்கள்

எண்	இடம்	பரப்பளவு	விலை
637	Wiesbaden திட்டம்	852 m²	6,984,000 EUR
1199	Halle (Saale)	2,884 m²	6,900,000 EUR
1173	Leipzig திட்டம்	11,390 m²	6,900,000 EUR
1922	Hanau am Main	2,204 m²	6,800,000 EUR
687	Mainburg	1,099 m²	6,800,000 EUR
1868	Ostseebad Zinnowitz திட்டம்	842 m²	6,620,000 EUR
2078	Falkensee	942 m²	6,500,000 EUR
1933	Euskirchen திட்டம்	12,000 m²	6,500,000 EUR
885	Euskirchen திட்டம்	12,000 m²	6,500,000 EUR
1379	Dortmund	2,075 m²	6,250,000 EUR
1945	Weiterstadt	1,942 m²	6,000,000 EUR
990	Weiterstadt	1,942 m²	6,000,000 EUR

ஜெர்மனி · குடியிருப்புச் சொத்துகள்

இந்தப் பக்கத்தில் 12 சலுகைகள் – இடங்கள்: Düsseldorf, Neuss, Berlin மற்றும் மேலும் 9 இடங்கள். விலைகள் 5.2 மில்லியன் € முதல் 6.0 மில்லியன் € வரை.

புகைப்படங்கள், விவரக் குறிப்பு மற்றும் ஆவணங்களை E1 Plus-இல் காணலாம்.

இலவசமாகப் பதிவு செய்யுங்கள்

எண்	இடம்	பரப்பளவு	விலை
2139	Düsseldorf	515 m²	**5,997,500 EUR**
2143	Neuss	3,470 m²	**5,950,000 EUR**
1101	Berlin	1,938 m²	**5,900,000 EUR**
1662	Blankenfelde திட்டம்	930 m²	**5,580,000 EUR**
1864	Adelsried	1,843 m²	**5,500,000 EUR**
1181	Glauchau	8,379 m²	**5,500,000 EUR**
2133	Gelsenkirchen	4,284 m²	**5,460,000 EUR**
1812	Ketzin	1,207 m²	**5,400,000 EUR**
1233	Leipzig	2,765 m²	**5,400,000 EUR**
1375	Wuppertal	3,496 m²	**5,350,000 EUR**
2023	Offenbach திட்டம்	1,500 m²	**5,200,000 EUR**
1420	Frankfurt am Main	2,447 m²	**5,200,000 EUR**

ஜெர்மனி · குடியிருப்புச் சொத்துகள்

இந்தப் பக்கத்தில் 12 சலுகைகள் – இடங்கள்: Altenburg, Stuttgart Feuerbach, Bad Homburg vor der Höhe மற்றும் மேலும் 9 இடங்கள். விலைகள் 4.0 மில்லியன் € முதல் 5.1 மில்லியன் € வரை.

புகைப்படங்கள், விவரக் குறிப்பு மற்றும் ஆவணங்களை E1 Plus-இல் காணலாம்.

இலவசமாகப் பதிவு செய்யுங்கள்

எண்	இடம்	பரப்பளவு	விலை
2171	Altenburg	4,538 m²	5,130,426 EUR
566	Stuttgart Feuerbach	1,547 m²	4,940,000 EUR
1710	Bad Homburg vor der Höhe திட்டம்	590 m²	4,800,000 EUR
1143	Berlin	908 m²	4,496,000 EUR
2183	Ostseebad Sellin	887 m²	4,400,000 EUR
1203	Zweibrücken	3,268 m²	4,300,000 EUR
2135	Sonneberg	2,800 m²	4,270,000 EUR
2182	Gerlingen	977 m²	4,250,000 EUR
2130	Wiesbaden	2,400 m²	4,200,000 EUR
995	Hannover திட்டம்	724 m²	3,993,000 EUR
2029	Augsburg	891 m²	3,990,000 EUR
1660	Dresden	770 m²	3,950,000 EUR

ஜெர்மனி · குடியிருப்புச் சொத்துகள்

இந்தப் பக்கத்தில் 12 சலுகைகள் – இடங்கள்: Berlin, Braunschweig, Roetgen மற்றும் மேலும் 7 இடங்கள். விலைகள் 3.4 மில்லியன் € முதல் 4.0 மில்லியன் € வரை.

புகைப்படங்கள், விவரக் குறிப்பு மற்றும் ஆவணங்களை E1 Plus-இல் காணலாம்.

இலவசமாகப் பதிவு செய்யுங்கள்

எண்	இடம்	பரப்பளவு	விலை
791	Berlin	835 m²	**3,950,000 EUR**
1686	Braunschweig	1,285 m²	**3,886,080 EUR**
1969	Roetgen	1,211 m²	**3,800,000 EUR**
1311	Leipzig	1,438 m²	**3,800,000 EUR**
473	Münster திட்டம்	673 m²	**3,750,000 EUR**
2158	Taucha	902 m²	**3,700,000 EUR**
2118	Stuttgart	539 m²	**3,598,500 EUR**
1088	Berlin	1,144 m²	**3,550,000 EUR**
1716	Magdeburg	1,965 m²	**3,500,000 EUR**
682	Quedlinburg	2,419 m²	**3,470,000 EUR**
1744	Braunschweig	1,690 m²	**3,400,000 EUR**
1975	Mannheim	967 m²	**3,395,000 EUR**

ஜெர்மனி · குடியிருப்புச் சொத்துகள்

இந்தப் பக்கத்தில் 12 சலுகைகள் – இடங்கள்: Müncheberg, Coburg, Fürth மற்றும் மேலும் 9 இடங்கள். விலைகள் 3.0 மில்லியன் € முதல் 3.3 மில்லியன் € வரை.

புகைப்படங்கள், விவரக் குறிப்பு மற்றும் ஆவணங்களை E1 Plus-இல் காணலாம்.

இலவசமாகப் பதிவு செய்யுங்கள்

எண்	இடம்	பரப்பளவு	விலை
2148	Müncheberg	2,005 m²	**3,300,000 EUR**
2136	Coburg	2,511 m²	**3,300,000 EUR**
545	Fürth	1,150 m²	**3,200,000 EUR**
2102	Furtwangen	1,246 m²	**3,177,895 EUR**
1713	Wolgast	3,126 m²	**3,120,000 EUR**
2162	Grafenhausen	893 m²	**3,100,000 EUR**
1068	Krefeld	1,750 m²	**3,100,000 EUR**
576	Trier	1,068 m²	**3,100,000 EUR**
2112	Mülheim	2,256 m²	**3,000,000 EUR**
1841	Berlin	1,236 m²	**3,000,000 EUR**
1230	Dessau	2,491 m²	**3,000,000 EUR**
773	Köln	508 m²	**3,000,000 EUR**

ஜெர்மனி · குடியிருப்புச் சொத்துகள்

இந்தப் பக்கத்தில் 12 சலுகைகள் – இடங்கள்: Landshut, Johannisthal, Heidelberg மற்றும் மேலும் 9 இடங்கள். விலைகள் 2.8 மில்லியன் € முதல் 3.0 மில்லியன் € வரை.

புகைப்படங்கள், விவரக் குறிப்பு மற்றும் ஆவணங்களை E1 Plus-இல் காணலாம்.

இலவசமாகப் பதிவு செய்யுங்கள்

எண்	இடம்	பரப்பளவு	விலை
560	Landshut	980 m²	3,000,000 EUR
1714	Johannisthal திட்டம்	1,486 m²	2,999,999 EUR
975	Heidelberg	837 m²	2,990,000 EUR
1728	Frankfurt am Main	325 m²	2,950,000 EUR
1409	Hodenhagen	1,810 m²	2,950,000 EUR
997	Unterschleißheim	324 m²	2,950,000 EUR
1865	Augsburg	873 m²	2,900,000 EUR
1653	Kordel திட்டம்	700 m²	2,900,000 EUR
1438	Königshain	2,500 m²	2,867,762 EUR
1206	Neunkirchen	2,485 m²	2,860,000 EUR
2150	Wiesbaden	660 m²	2,800,000 EUR
1169	Hagen	2,165 m²	2,776,140 EUR

ஜெர்மனி · குடியிருப்புச் சொத்துகள்

இந்தப் பக்கத்தில் 12 சலுகைகள் – இடங்கள்: Frankfurt am Main, Darmstadt, Hamburg மற்றும் மேலும் 9 இடங்கள். விலைகள் 2.3 மில்லியன் € முதல் 2.7 மில்லியன் € வரை.

புகைப்படங்கள், விவரக் குறிப்பு மற்றும் ஆவணங்களை E1 Plus-இல் காணலாம்.

இலவசமாகப் பதிவு செய்யுங்கள்

எண்	இடம்	பரப்பளவு	விலை
1209	Frankfurt am Main	780 m²	**2,700,000 EUR**
1293	Darmstadt	552 m²	**2,680,000 EUR**
2088	Hamburg	630 m²	**2,650,000 EUR**
1309	Tegernsee	225 m²	**2,600,000 EUR**
1232	Wallhausen	2,257 m²	**2,600,000 EUR**
1813	Wiesbaden	642 m²	**2,590,000 EUR**
1854	Frankenthal	950 m²	**2,550,000 EUR**
1605	Bogen	1,181 m²	**2,545,000 EUR**
2116	Asperg	407 m²	**2,495,200 EUR**
2017	Oelde	1,868 m²	**2,450,000 EUR**
2129	Esens	1,789 m²	**2,350,000 EUR**
2175	Leipzig	1,450 m²	**2,300,000 EUR**

ஜெர்மனி · குடியிருப்புச் சொத்துகள்

இந்தப் பக்கத்தில் 12 சலுகைகள் – இடங்கள்: Nürnberg, Bad Salzdetfurth, Börgerende-Rethwisch மற்றும் மேலும் 7 இடங்கள். விலைகள் 2.0 மில்லியன் € முதல் 2.3 மில்லியன் € வரை.

புகைப்படங்கள், விவரக் குறிப்பு மற்றும் ஆவணங்களை E1 Plus-இல் காணலாம்.

இலவசமாகப் பதிவு செய்யுங்கள்

எண்	இடம்	பரப்பளவு	விலை
1200	Bad Salzdetfurth	543 m²	**2,300,000 EUR**
900	Börgerende-Rethwisch	525 m²	**2,300,000 EUR**
1715	Wedding திட்டம்	584 m²	**2,250,000 EUR**
1806	Nürnberg	935 m²	**2,230,000 EUR**
2083	Falkensee	883 m²	**2,200,000 EUR**
1734	Nürnberg	801 m²	**2,150,000 EUR**
1210	Uhingen	634 m²	**2,150,000 EUR**
2184	Frankfurt am Main	496 m²	**2,110,000 EUR**
2155	Offenbach	676 m²	**2,100,000 EUR**
2104	Halle (Saale)	1,084 m²	**2,093,700 EUR**
1733	Nürnberg	935 m²	**2,050,000 EUR**
1661	Bad Hersfeld	530 m²	**2,050,000 EUR**

ஜெர்மனி · குடியிருப்புச் சொத்துகள்

இந்தப் பக்கத்தில் 12 சலுகைகள் – இடங்கள்: Stuttgart, Saarburg, Penig மற்றும் மேலும் 9 இடங்கள். விலைகள் 1.8 மில்லியன் € முதல் 2.0 மில்லியன் € வரை.

புகைப்படங்கள், விவரக் குறிப்பு மற்றும் ஆவணங்களை E1 Plus-இல் காணலாம்.

இலவசமாகப் பதிவு செய்யுங்கள்

எண்	இடம்	பரப்பளவு	விலை
1050	Stuttgart	400 m²	**2,000,000 EUR**
569	Saarburg	1,093 m²	**2,000,000 EUR**
1124	Penig திட்டம்	625 m²	**1,971,250 EUR**
1855	Bexbach	880 m²	**1,950,000 EUR**
1914	Düsseldorf District	400 m²	**1,900,000 EUR**
1729	Fürth	790 m²	**1,900,000 EUR**
1205	Neunkirchen	1,253 m²	**1,900,000 EUR**
548	Wismar	700 m²	**1,900,000 EUR**
1550	Paderborn	1,004 m²	**1,850,000 EUR**
1735	Nürnberg	754 m²	**1,830,000 EUR**
2108	Radolfzell	797 m²	**1,815,000 EUR**
1904	Köln	227 m²	**1,800,000 EUR**

ஜெர்மனி · குடியிருப்புச் சொத்துகள்

இந்தப் பக்கத்தில் 12 சலுகைகள் – இடங்கள்: Fürth, Chemnitz, Wuppertal மற்றும் மேலும் 8 இடங்கள். விலைகள் 1.6 மில்லியன் € முதல் 1.8 மில்லியன் € வரை.

புகைப்படங்கள், விவரக் குறிப்பு மற்றும் ஆவணங்களை E1 Plus-இல் காணலாம்.

இலவசமாகப் பதிவு செய்யுங்கள்

எண்	இடம்	பரப்பளவு	விலை
1866	Chemnitz	1,835 m²	**1,800,000 EUR**
1856	Wuppertal	1,387 m²	**1,800,000 EUR**
672	Koblenz	2,488 m²	**1,785,630 EUR**
1807	Fürth	712 m²	**1,750,000 EUR**
2167	Duisburg	829 m²	**1,744,000 EUR**
2111	Waldstetten	571 m²	**1,713,300 EUR**
1843	Rüsselsheim	559 m²	**1,700,000 EUR**
2157	Süßen	672 m²	**1,690,000 EUR**
1731	Nürnberg	690 m²	**1,670,000 EUR**
1754	Dresden திட்டம்	994 m²	**1,650,000 EUR**
1049	Solingen	1,050 m²	**1,639,000 EUR**
1732	Fürth	712 m²	**1,600,000 EUR**

ஜெர்மனி · குடியிருப்புச் சொத்துகள்

இந்தப் பக்கத்தில் 12 சலுகைகள் – இடங்கள்: Leipzig, Chemnitz, Ludwigshafen am Rhein மற்றும் மேலும் 9 இடங்கள். விலைகள் 1.5 மில்லியன் € முதல் 1.6 மில்லியன் € வரை.

புகைப்படங்கள், விவரக் குறிப்பு மற்றும் ஆவணங்களை E1 Plus-இல் காணலாம்.

இலவசமாகப் பதிவு செய்யுங்கள்

எண்	இடம்	பரப்பளவு	விலை
1174	Leipzig	751 m²	**1,600,000 EUR**
736	Chemnitz	1,440 m²	**1,600,000 EUR**
1976	Ludwigshafen am Rhein	573 m²	**1,595,000 EUR**
846	Bayreuth	212 m²	**1,590,000 EUR**
1860	Duisburg	826 m²	**1,565,000 EUR**
2151	Schönefeld திட்டம்	1,400 m²	**1,550,000 EUR**
1544	Nürnberg	304 m²	**1,550,000 EUR**
1048	Welzow	1,414 m²	**1,550,000 EUR**
1007	Hannover	328 m²	**1,524,000 EUR**
2119	Frankfurt am Main	580 m²	**1,522,000 EUR**
1875	Berlin Köpenick	474 m²	**1,500,000 EUR**
1845	Augsburg	458 m²	**1,500,000 EUR**

ஜெர்மனி · குடியிருப்புச் சொத்துகள்

இந்தப் பக்கத்தில் 12 சலுகைகள் – இடங்கள்: Dortmund, Wiesbaden, Weinstadt-Endersbach மற்றும் மேலும் 8 இடங்கள். விலைகள் 1.3 மில்லியன் € முதல் 1.5 மில்லியன் € வரை.

புகைப்படங்கள், விவரக் குறிப்பு மற்றும் ஆவணங்களை E1 Plus-இல் காணலாம்.

இலவசமாகப் பதிவு செய்யுங்கள்

எண்	இடம்	பரப்பளவு	விலை
1034	Wiesbaden திட்டம்	145 m²	1,500,000 EUR
642	Weinstadt-Endersbach	347 m²	1,500,000 EUR
976	Mannheim	428 m²	1,495,000 EUR
2100	Esslingen	268 m²	1,460,382 EUR
1468	Simmertal	400 m²	1,450,000 EUR
677	Bad Kreuznach	853 m²	1,450,000 EUR
2000	Nürnberg	406 m²	1,421,000 EUR
571	Dortmund	503 m²	1,400,000 EUR
847	Bayreuth	500 m²	1,339,000 EUR
1187	Pforzheim	642 m²	1,300,000 EUR
1069	Magdeburg திட்டம்	1,811 m²	1,300,000 EUR
1996	Dortmund	666 m²	1,299,000 EUR

ஜெர்மனி · குடியிருப்புச் சொத்துகள்

இந்தப் பக்கத்தில் 12 சலுகைகள் – இடங்கள்: Waiblingen, Halle, Hannover மற்றும் மேலும் 9 இடங்கள். விலைகள் 1.1 மில்லியன் € முதல் 1.3 மில்லியன் € வரை.

புகைப்படங்கள், விவரக் குறிப்பு மற்றும் ஆவணங்களை E1 Plus-இல் காணலாம்.

இலவசமாகப் பதிவு செய்யுங்கள்

எண்	இடம்	பரப்பளவு	விலை
748	Waiblingen	354 m²	1,295,000 EUR
1498	Halle	320 m²	1,250,000 EUR
1487	Hannover	270 m²	1,250,000 EUR
1163	Meiningen	451 m²	1,250,000 EUR
843	Bayreuth	467 m²	1,250,000 EUR
1695	Meissen	1,234 m²	1,234,000 EUR
2156	Chemnitz	1,443 m²	1,200,000 EUR
1289	Friedrichshain திட்டம்	452 m²	1,200,000 EUR
1286	Schönefeld திட்டம்	838 m²	1,200,000 EUR
1283	Wiesbaden	491 m²	1,200,000 EUR
668	Brandenburg an der Havel	800 m²	1,200,000 EUR
1730	Fürth	683 m²	1,150,000 EUR

ஜெர்மனி · குடியிருப்புச் சொத்துகள்

இந்தப் பக்கத்தில் 10 சலுகைகள் – இடங்கள்: Bremerhaven, Ostseebad Sellin, Berlin மற்றும் மேலும் 6 இடங்கள். விலைகள் 1.0 மில்லியன் € முதல் 1.1 மில்லியன் € வரை.

புகைப்படங்கள், விவரக் குறிப்பு மற்றும் ஆவணங்களை E1 Plus-இல் காணலாம்.

இலவசமாகப் பதிவு செய்யுங்கள்

எண்	இடம்	பரப்பளவு	விலை
1585	Ostseebad Sellin	182 m²	**1,100,000 EUR**
1198	Berlin	218 m²	**1,100,000 EUR**
2035	Baunach	690 m²	**1,080,000 EUR**
1987	Vilsbiburg	257 m²	**1,050,000 EUR**
1376	Witten	675 m²	**1,050,000 EUR**
1089	Bremerhaven	873 m²	**1,050,000 EUR**
844	Mannheim	501 m²	**1,050,000 EUR**
2192	Bremerhaven	444 m²	**1,032,000 EUR**
1596	Stralsund	3,000 m²	**1,000,000 EUR**
580	Neuss	415 m²	**1,000,000 EUR**

ஜெர்மனி · குடியிருப்பு மற்றும் வணிகக் கட்டடங்கள்



படம்: வழங்குநர்

சொத்து எண் 2056

குடியிருப்பு மற்றும் வணிகக் கட்டடம்

Neustadt (Hessen), ஹெஸ்ஸே

விலை	**12,000,000 EUR**
பரப்பளவு	**சுமார் 300 m²**
கட்டப்பட்ட ஆண்டு	**1980**
நிலை	**தற்போதுள்ள கட்டடம்**
அமைப்பு	**Asset / Share Deal**



படம்: வழங்குநர்

சொத்து எண் 2034

குடியிருப்பு மற்றும் வணிகக் கட்டடம்

Kirchheimbolanden, ரைன்லாந்து-பலாட்டினேட்

விலை	**7,900,000 EUR**
பரப்பளவு	**சுமார் 4,203 m²**
நிலம்	**சுமார் 9,456 m²**



படம்: வழங்குநர்

சொத்து எண் 1673

குடியிருப்பு மற்றும் வணிகக் கட்டடம்

Lübeck, Schleswig-Holstein

விலை	**7,700,000 EUR**
பரப்பளவு	**சுமார் 9,213 m²**
நிலம்	**சுமார் 14,381 m²**

இந்தப் பக்கத்தில் 11 சலுகைகள் – இடங்கள்: Neustadt (Hessen), Kirchheimbolanden, Lübeck மற்றும் மேலும் 8 இடங்கள். விலைகள் 7.7 மில்லியன் € முதல் 260.0 மில்லியன் € வரை.

மேலும் சலுகைகள்

எண்	இடம்	பரப்பளவு	விலை
1435	Braunschweig திட்டம் Big Deal	22,000 m²	**260,000,000 EUR**
1471	Karlsruhe Big Deal	21,266 m²	**59,000,000 EUR**
1432	Neuss திட்டம் Big Deal	200,000 m²	**40,000,000 EUR**
1751	Wuppertal Big Deal	20,029 m²	**36,800,000 EUR**
2007	Mecklenburg Big Deal	11,652 m²	**32,160,000 EUR**
1822	Gelsenkirchen Big Deal	10,980 m²	**16,250,000 EUR**
1511	Ramstein-Miesenbach Big Deal	8,841 m²	**15,000,000 EUR**
2063	Bischofsheim Big Deal	1,885 m²	**13,500,000 EUR**

ஜெர்மனி · குடியிருப்பு மற்றும் வணிகக் கட்டடங்கள்



சொத்து எண் 2072

குடியிருப்பு மற்றும் வணிகக் கட்டடம்

Ebersbach an der Fils, Baden-Württemberg

விலை	**4,700,000 EUR**
பரப்பளவு	**சுமார் 6,023 m²**
நிலம்	**சுமார் 3,490 m²**
கட்டப்பட்ட ஆண்டு	**1971**
நிலை	**தற்போதுள்ள கட்டடம்**
அமைப்பு	**Asset Deal**



சொத்து எண் 2195

குடியிருப்பு மற்றும் வணிகக் கட்டடம்

Gelsenkirchen, வடக்கு ரைன்-வெஸ்ட்பாலியா

விலை	**3,500,000 EUR**
பரப்பளவு	**சுமார் 4,000 m²**
நிலம்	**சுமார் 6,057 m²**



சொத்து எண் 1549

குடியிருப்பு மற்றும் வணிகக் கட்டடம்

Stuttgart, Baden-Württemberg

விலை	**3,000,000 EUR**
பரப்பளவு	**சுமார் 2,450 m²**
நிலம்	**சுமார் 3,768 m²**

இந்தப் பக்கத்தில் 11 சலுகைகள் – இடங்கள்: Stuttgart, Ebersbach an der Fils, Gelsenkirchen மற்றும் மேலும் 7 இடங்கள். விலைகள் 3.0 மில்லியன் € முதல் 13.4 மில்லியன் € வரை.

மேலும் சலுகைகள்

எண்	இடம்	பரப்பளவு	விலை
1980	Dortmund Big Deal	35,000 m²	**13,440,000 EUR**
1406	Ludwigshafen am Rhein Big Deal	11,936 m²	**12,400,000 EUR**
1869	Brandenburg an der Havel Big Deal	12,876 m²	**12,300,000 EUR**
638	Stuttgart Big Deal	3,750 m²	**11,000,000 EUR**
2145	Zittau	4,900 m²	**8,550,000 EUR**
1280	Mönchengladbach திட்டம்	3,706 m²	**7,800,000 EUR**
760	Deggendorf	1,411 m²	**6,900,000 EUR**
1941	Rutesheim	2,382 m²	**6,200,000 EUR**

ஜெர்மனி · குடியிருப்பு மற்றும் வணிகக் கட்டடங்கள்

இந்தப் பக்கத்தில் 12 சலுகைகள் – இடங்கள்: Wuppertal, Rutesheim, Großenhain மற்றும் மேலும் 8 இடங்கள். விலைகள் 4.0 மில்லியன் € முதல் 6.2 மில்லியன் € வரை.

புகைப்படங்கள், விவரக் குறிப்பு மற்றும் ஆவணங்களை E1 Plus-இல் காணலாம்.

இலவசமாகப் பதிவு செய்யுங்கள்

எண்	இடம்	பரப்பளவு	விலை
1930	Wuppertal	5,000 m²	**6,200,000 EUR**
902	Rutesheim	2,382 m²	**6,200,000 EUR**
882	Wuppertal	5,000 m²	**6,200,000 EUR**
2146	Großenhain	1,628 m²	**5,730,000 EUR**
1668	Döhlau	8,000 m²	**5,500,000 EUR**
1266	Bernau bei Berlin	1,731 m²	**5,000,000 EUR**
1787	Duisburg	1,100 m²	**4,900,000 EUR**
1397	Herrenberg	5,250 m²	**4,800,000 EUR**
665	Frankfurt am Main	1,359 m²	**4,400,000 EUR**
1607	Aystetten	2,950 m²	**4,300,000 EUR**
1903	Berlin Köpenick	1,383 m²	**4,000,000 EUR**
2120	Hameln	2,600 m²	**3,950,000 EUR**

ஜெர்மனி · குடியிருப்பு மற்றும் வணிகக் கட்டடங்கள்

இந்தப் பக்கத்தில் 12 சலுகைகள் – இடங்கள்: Hanau am Main, Seehausen, மியூனிக் மற்றும் மேலும் 9 இடங்கள். விலைகள் 2.2 மில்லியன் € முதல் 3.3 மில்லியன் € வரை.

புகைப்படங்கள், விவரக் குறிப்பு மற்றும் ஆவணங்களை E1 Plus-இல் காணலாம்.

இலவசமாகப் பதிவு செய்யுங்கள்

எண்	இடம்	பரப்பளவு	விலை
808	Hanau am Main	2,000 m²	**3,300,000 EUR**
1756	Seehausen	3,402 m²	**3,200,000 EUR**
1139	மியூனிக்	281 m²	**3,200,000 EUR**
1602	Wittstock	1,995 m²	**2,899,000 EUR**
988	Großostheim	1,734 m²	**2,898,000 EUR**
1359	Haßloch	3,200 m²	**2,750,000 EUR**
743	Frankfurt am Main	475 m²	**2,700,000 EUR**
1819	Budenheim	880 m²	**2,500,000 EUR**
546	Furth	3,000 m²	**2,500,000 EUR**
1973	Mannheim	1,710 m²	**2,295,000 EUR**
2019	Greven	11,400 m²	**2,280,000 EUR**
1690	Hechingen	2,263 m²	**2,200,000 EUR**

ஜெர்மனி · குடியிருப்பு மற்றும் வணிகக் கட்டடங்கள்

இந்தப் பக்கத்தில் 12 சலுகைகள் – இடங்கள்: Berlin Köpenick, Aken, Berlin மற்றும் மேலும் 8 இடங்கள். விலைகள் 1.2 மில்லியன் € முதல் 2.0 மில்லியன் € வரை.

புகைப்படங்கள், விவரக் குறிப்பு மற்றும் ஆவணங்களை E1 Plus-இல் காணலாம்.

இலவசமாகப் பதிவு செய்யுங்கள்

எண்	இடம்	பரப்பளவு	விலை
1879	Aken	1,043 m²	**1,975,000 EUR**
1805	Berlin	619 m²	**1,900,000 EUR**
1473	Handewitt	–	**1,850,000 EUR**
1757	Seelingstädt	914 m²	**1,800,000 EUR**
1895	Berlin Köpenick	566 m²	**1,630,000 EUR**
1896	Berlin Köpenick	511 m²	**1,525,000 EUR**
1176	Eichenau	454 m²	**1,499,000 EUR**
1682	Schönebeck	1,160 m²	**1,400,000 EUR**
575	Konz	550 m²	**1,400,000 EUR**
1691	Steinfurt	1,410 m²	**1,350,000 EUR**
579	Neunkirchen	1,100 m²	**1,350,000 EUR**
1884	Dresden	585 m²	**1,245,000 EUR**

ஜெர்மனி · குடியிருப்பு மற்றும் வணிகக் கட்டடங்கள்

இந்தப் பக்கத்தில் 2 சலுகைகள் – இடங்கள்: Neustadt மற்றும் Budenheim. விலைகள் 1.1 மில்லியன் € முதல் 1.2 மில்லியன் € வரை.

புகைப்படங்கள், விவரக் குறிப்பு மற்றும் ஆவணங்களை E1 Plus-இல் காணலாம்.

இலவசமாகப் பதிவு செய்யுங்கள்

எண்	இடம்	பரப்பளவு	விலை
1366	Neustadt	284 m²	**1,198,000 EUR**
2066	Budenheim	600 m²	**1,100,000 EUR**

ஜெர்மனி · சில்லறை வணிகம் மற்றும் வணிக வளாகங்கள்



படம்: வழங்குநர்

சொத்து எண் 1508

சில்லறை வணிகச் சொத்து

Werdau, சாக்சனி

விலை	**5,610,000 EUR**
பரப்பளவு	**சுமார் 1,577 m²**
நிலம்	**சுமார் 10,760 m²**
நிலை	**தற்போதுள்ள கட்டடம்**
அமைப்பு	**Asset Deal**


படம்: வழங்குநர்

சொத்து எண் 1504

சில்லறை வணிகச் சொத்து

Görlitz, சாக்சனி

விலை	**5,288,400 EUR**
பரப்பளவு	**சுமார் 2,311 m²**
நிலம்	**சுமார் 2,311 m²**

இந்தப் பக்கத்தில் 10 சலுகைகள் – இடங்கள்: Werdau, Görlitz, Gera மற்றும் மேலும் 7 இடங்கள். விலைகள் 1.8 மில்லியன் € முதல் 10.2 மில்லியன் € வரை.

மேலும் சலுகைகள்

எண்	இடம்	பரப்பளவு	விலை
1883	Gera Big Deal	18,051 m²	**10,250,000 EUR**
949	Velten	2,250 m²	**7,500,000 EUR**
1507	Halle (Saale)	1,494 m²	**5,790,294 EUR**
1840	Leverkusen	3,475 m²	**3,950,000 EUR**
1878	Dessau	4,107 m²	**2,800,000 EUR**
1870	Jüterbog	4,850 m²	**2,450,000 EUR**
1881	Kaltennordheim	1,045 m²	**1,930,000 EUR**
1885	Guben	1,903 m²	**1,785,000 EUR**

ஜெர்மனி · சில்லறை வணிகம் மற்றும் வணிக வளாகங்கள்

இந்தப் பக்கத்தில் 6 சலுகைகள் – இடங்கள்: Muldenstein, Wasungen, Nördlingen மற்றும் மேலும் 3 இடங்கள். விலைகள் 1.1 மில்லியன் € முதல் 1.8 மில்லியன் € வரை.

புகைப்படங்கள், விவரக் குறிப்பு மற்றும் ஆவணங்களை E1 Plus-இல் காணலாம்.

இலவசமாகப் பதிவு செய்யுங்கள்

எண்	இடம்	பரப்பளவு	விலை
1877	Muldenstein	1,236 m²	**1,750,000 EUR**
1880	Wasungen	1,064 m²	**1,700,000 EUR**
1970	Nördlingen	520 m²	**1,690,000 EUR**
1892	Bad Kissingen	1,037 m²	**1,390,000 EUR**
1928	Saarbrücken	1,008 m²	**1,275,000 EUR**
1871	Scheßlitz	930 m²	**1,150,000 EUR**

ஜெர்மனி · பராமரிப்பு மற்றும் சுகாதாரம்



சொத்து எண் 1672

பராமரிப்பு மற்றும் சுகாதாரம்

Hamburg

விலை	**6,900,000 EUR**
பரப்பளவு	**சுமார் 2,349 m²**
நிலம்	**சுமார் 5,564 m²**
கட்டப்பட்ட ஆண்டு	**1970**
நிலை	**தற்போதுள்ள கட்டடம்**
அமைப்பு	**Asset / Share Deal**



சொத்து எண் 883

பராமரிப்பு மற்றும் சுகாதாரம்

Neuss, வடக்கு ரைன்-வெஸ்ட்பாலியா

விலை	**3,900,000 EUR**
பரப்பளவு	**சுமார் 1,200 m²**
நிலம்	**சுமார் 1,200 m²**

இந்தப் பக்கத்தில் 10 சலுகைகள் – இடங்கள்: Neuss, Hamburg, Steinfurt மற்றும் மேலும் 6 இடங்கள். விலைகள் 1.4 மில்லியன் € முதல் 25.0 மில்லியன் € வரை.

மேலும் சலுகைகள்

எண்	இடம்	பரப்பளவு	விலை
2089	Steinfurt Big Deal	40,600 m²	**25,000,000 EUR**
1923	Bad Gandersheim Big Deal	13,729 m²	**19,950,000 EUR**
1385	Kiebitzreihe	1,930 m²	**4,728,400 EUR**
1931	Neuss	1,200 m²	**3,900,000 EUR**
616	Leipzig	1,080 m²	**2,600,000 EUR**
2114	Waldstetten	550 m²	**2,200,000 EUR**
1506	Bad Schwalbach	871 m²	**1,745,000 EUR**
1554	Stolzenau	525 m²	**1,450,000 EUR**

ஜெர்மனி · சரக்கு மேலாண்மை மற்றும் கிடங்குகள்



சொத்து எண் 908

சரக்கு மேலாண்மை மற்றும் கிடங்கு

Stuttgart, Baden-Württemberg

விலை	**38,000,000 EUR**
பரப்பளவு	**சுமார் 17,400 m²**
நிலம்	**சுமார் 13,500 m²**
நிலை	**தற்போதுள்ள கட்டடம்**
அமைப்பு	**Asset Deal**

இந்தப் பக்கத்தில் 9 சலுகைகள் – இடங்கள்: Wiesbaden, Stuttgart, Aschersleben மற்றும் மேலும் 5 இடங்கள். விலைகள் 2.0 மில்லியன் € முதல் 38.0 மில்லியன் € வரை.

மேலும் சலுகைகள்

எண்	இடம்	பரப்பளவு	விலை
1006	Wiesbaden திட்டம் Big Deal	2,000 m²	**29,370,000 EUR**
837	Wiesbaden திட்டம் Big Deal	–	**29,370,000 EUR**
742	Aschersleben Big Deal	30,080 m²	**15,823,260 EUR**
1873	Zeithain	45,004 m²	**8,900,000 EUR**
1944	Velten	2,250 m²	**7,500,000 EUR**
2165	Lichtenau	7,355 m²	**3,700,000 EUR**
1272	Lindenberg	3,000 m²	**3,495,000 EUR**
1196	Berlin	1,000 m²	**1,999,000 EUR**

ஜெர்மனி · சரக்கு மேலாண்மை மற்றும் கிடங்குகள்

இந்தப் பக்கத்தில் 1 சலுகை – இடம்: Heppenheim an der Bergstrasse. விலை 1.6 மில்லியன் €.

புகைப்படங்கள், விவரக் குறிப்பு மற்றும் ஆவணங்களை E1 Plus-இல் காணலாம்.

இலவசமாகப் பதிவு செய்யுங்கள்

எண்	இடம்	பரப்பளவு	விலை
1946	Heppenheim an der Bergstrasse	986 m²	**1,638,000 EUR**

ஜெர்மனி · நிலங்கள் மற்றும் மேம்பாட்டுத் திட்டங்கள்



சொத்து எண் 2159

நிலம்

Leipzig, சாக்சனி

விலை	**6,000,000 EUR**
நிலம்	**சுமார் 1,833 m²**
நிலை	**மேம்பாட்டுத் திட்டம்**
அமைப்பு	**Asset / Share Deal**



சொத்து எண் 1821

நிலம்

Grimma, சாக்சனி

விலை	**4,150,000 EUR**
நிலம்	**சுமார் 72,000 m²**
கட்டப்பட்ட ஆண்டு	**2025**

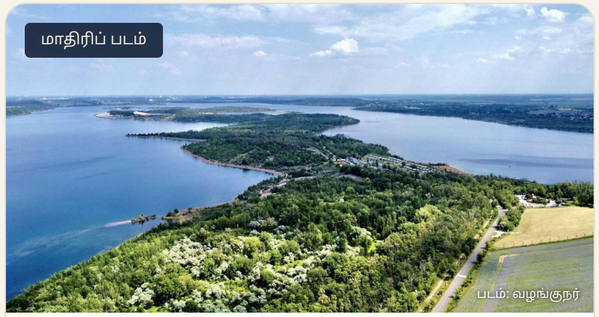

சொத்து எண் 2161

நிலம்

Mücheln, சாக்சனி-அன்ஹால்ட்

விலை	**4,000,000 EUR**
நிலை	**மேம்பாட்டுத் திட்டம்**
அமைப்பு	**Asset Deal**

இந்தப் பக்கத்தில் 11 சலுகைகள் – இடங்கள்: Berlin, Leipzig, Grimma மற்றும் மேலும் 6 இடங்கள். விலைகள் 4.0 மில்லியன் € முதல் 300.0 மில்லியன் € வரை.

மேலும் சலுகைகள்

எண்	இடம்	பரப்பளவு	விலை
2025	Parchim திட்டம Big Deal	330 m² நிலம்	**300,000,000 EUR**
636	Adlershof திட்டம Big Deal	12,546 m² நிலம்	**120,000,000 EUR**
933	Brandenburg an der Havel Big Deal	614,341 m² நிலம்	**45,000,000 EUR**
1763	Neuss திட்டம Big Deal	52,816 m² நிலம்	**25,900,000 EUR**
1292	Berlin திட்டம Big Deal	22,745 m² நிலம்	**25,000,000 EUR**
635	Kleinmachnow திட்டம Big Deal	7,820 m² நிலம்	**23,000,000 EUR**
907	Berlin திட்டம Big Deal	2,052 m² நிலம்	**20,700,000 EUR**
1287	Berlin திட்டம Big Deal	4,750 m² நிலம்	**19,425,000 EUR**

ஜெர்மனி · நிலங்கள் மற்றும் மேம்பாட்டுத் திட்டங்கள்

இந்தப் பக்கத்தில் 12 சலுகைகள் – இடங்கள்: Salzgitter, Braunschweig, Kaisersesch மற்றும் மேலும் 7 இடங்கள். விலைகள் 9.1 மில்லியன் € முதல் 16.0 மில்லியன் € வரை.

புகைப்படங்கள், விவரக் குறிப்பு மற்றும் ஆவணங்களை E1 Plus-இல் காணலாம்.

இலவசமாகப் பதிவு செய்யுங்கள்

எண்	இடம்	பரப்பளவு	விலை
1669	Kaisersesch திட்டம் Big Deal	162,757 m² நிலம்	16,000,000 EUR
626	All திட்டம் Big Deal	450,000 m² நிலம்	15,000,000 EUR
1850	Memmingen திட்டம் Big Deal	202,460 m² நிலம்	14,800,000 EUR
1150	Leipzig Big Deal	28,531 m² நிலம்	14,560,000 EUR
1687	Erlensee திட்டம் Big Deal	21,365 m² நிலம்	13,700,000 EUR
1707	Bogenhausen திட்டம் Big Deal	1,152 m² நிலம்	12,000,000 EUR
1291	Wilmersdorf திட்டம் Big Deal	900 m² நிலம்	12,000,000 EUR
1679	Salzgitter திட்டம் Big Deal	3,964 m² நிலம்	11,193,600 EUR
1677	Braunschweig திட்டம் Big Deal	4,344 m² நிலம்	10,980,000 EUR
712	Usedom திட்டம் Big Deal	59,963 m² நிலம்	10,000,000 EUR
1680	Salzgitter திட்டம்	13,599 m² நிலம்	9,359,000 EUR
1678	Braunschweig திட்டம்	3,467 m² நிலம்	9,100,000 EUR

ஜெர்மனி · நிலங்கள் மற்றும் மேம்பாட்டுத் திட்டங்கள்

இந்தப் பக்கத்தில் 12 சலுகைகள் – இடங்கள்: Mettmann, Friedersdorf, Nauen மற்றும் மேலும் 7 இடங்கள். விலைகள் 3.4 மில்லியன் € முதல் 7.2 மில்லியன் € வரை.

புகைப்படங்கள், விவரக் குறிப்பு மற்றும் ஆவணங்களை E1 Plus-இல் காணலாம்.

இலவசமாகப் பதிவு செய்யுங்கள்

எண்	இடம்	பரப்பளவு	விலை
1288	Nauen திட்டம்	4,880 m² நிலம்	7,250,000 EUR
1075	Berlin திட்டம்	6,600 m² நிலம்	5,200,000 EUR
1256	மியூனிக் திட்டம்	735 m² நிலம்	5,000,000 EUR
1235	Düsseldorf	2,595 m² நிலம்	5,000,000 EUR
679	Kirn	55,000 m² நிலம்	4,850,000 EUR
1764	Ratingen திட்டம்	5,100 m² நிலம்	4,300,000 EUR
1932	Mettmann திட்டம்	1,161 m² நிலம்	4,200,000 EUR
884	Mettmann திட்டம்	1,161 m² நிலம்	4,200,000 EUR
2164	Friedersdorf திட்டம்	48,526 m² நிலம்	3,700,000 EUR
1681	Wolfsburg திட்டம்	800 m² நிலம்	3,595,000 EUR
2147	Friedersdorf திட்டம்	48,526 m² நிலம்	3,500,000 EUR
1704	Magdeburg திட்டம்	10,414 m² நிலம்	3,400,000 EUR

ஜெர்மனி · நிலங்கள் மற்றும் மேம்பாட்டுத் திட்டங்கள்

இந்தப் பக்கத்தில் 12 சலுகைகள் – இடங்கள்: Leipzig, Anklam, Köln மற்றும் மேலும் 8 இடங்கள். விலைகள் 1.7 மில்லியன் € முதல் 3.0 மில்லியன் € வரை.

புகைப்படங்கள், விவரக் குறிப்பு மற்றும் ஆவணங்களை E1 Plus-இல் காணலாம்.

இலவசமாகப் பதிவு செய்யுங்கள்

எண்	இடம்	பரப்பளவு	விலை
539	Anklam திட்டம்	13,615 m² நிலம்	**3,050,000 EUR**
1116	Köln திட்டம்	788 m² நிலம்	**2,950,000 EUR**
1752	Leipzig திட்டம்	2,408 m² நிலம்	**2,640,000 EUR**
1736	Wittlich திட்டம்	2,674 m² நிலம்	**2,600,000 EUR**
1083	Teltow திட்டம்	806 m² நிலம்	**2,350,000 EUR**
1705	Magdeburg திட்டம்	1,300 m² நிலம்	**2,234,725 EUR**
1598	Leipzig திட்டம்	5,299 m² நிலம்	**2,100,000 EUR**
1073	Dietzenbach	1,541 m² நிலம்	**2,000,000 EUR**
2036	Hanau am Main திட்டம்	3,308 m² நிலம்	**1,900,000 EUR**
1285	Brieselang திட்டம்	3,989 m² நிலம்	**1,800,000 EUR**
2113	Finsterwalde திட்டம்	7,500 m² நிலம்	**1,700,000 EUR**
1039	Bergen auf Rügen	5,373 m² நிலம்	**1,700,000 EUR**

ஜெர்மனி · நிலங்கள் மற்றும் மேம்பாட்டுத் திட்டங்கள்

இந்தப் பக்கத்தில் 12 சலுகைகள் – இடங்கள்: Oberhausen, Hilden, Mannheim மற்றும் மேலும் 7 இடங்கள். விலைகள் 1.2 மில்லியன் € முதல் 1.6 மில்லியன் € வரை.

புகைப்படங்கள், விவரக் குறிப்பு மற்றும் ஆவணங்களை E1 Plus-இல் காணலாம்.

இலவசமாகப் பதிவு செய்யுங்கள்

எண்	இடம்	பரப்பளவு	விலை
1974	Mannheim திட்டம்	4,626 m² நிலம்	**1,650,000 EUR**
1936	Oberhausen திட்டம்	2,500 m² நிலம்	**1,600,000 EUR**
888	Oberhausen திட்டம்	2,500 m² நிலம்	**1,600,000 EUR**
1067	Kelkheim (Taunus) திட்டம்	766 m² நிலம்	**1,590,000 EUR**
1361	Haßloch திட்டம்	4,071 m² நிலம்	**1,500,000 EUR**
1644	Luftkurort Arendsee திட்டம்	6,000 m² நிலம்	**1,450,000 EUR**
1158	Kelsterbach திட்டம்	1,000 m² நிலம்	**1,450,000 EUR**
1115	Magdeburg திட்டம்	2,458 m² நிலம்	**1,300,000 EUR**
1514	Hamburg திட்டம்	779 m² நிலம்	**1,290,000 EUR**
1938	Hilden திட்டம்	1,433 m² நிலம்	**1,285,000 EUR**
890	Hilden திட்டம்	1,433 m² நிலம்	**1,285,000 EUR**
1248	Frankfurt am Main திட்டம்	611 m² நிலம்	**1,250,000 EUR**

ஜெர்மனி · நிலங்கள் மற்றும் மேம்பாட்டுத் திட்டங்கள்

இந்தப் பக்கத்தில் 5 சலுகைகள் – இடங்கள்: Frankfurt am Main, Halstenbek, Speyer மற்றும் மேலும் 2 இடங்கள். விலைகள் 1.0 மில்லியன் € முதல் 1.2 மில்லியன் € வரை.

புகைப்படங்கள், விவரக் குறிப்பு மற்றும் ஆவணங்களை E1 Plus-இல் காணலாம்.

இலவசமாகப் பதிவு செய்யுங்கள்

எண்	இடம்	பரப்பளவு	விலை
1214	Frankfurt am Main திட்டம்	611 m² நிலம்	**1,250,000 EUR**
1470	Halstenbek திட்டம்	972 m² நிலம்	**1,190,000 EUR**
1958	Speyer திட்டம்	3,800 m² நிலம்	**1,185,000 EUR**
1846	Chemnitz திட்டம்	95,000 m² நிலம்	**1,100,000 EUR**
1848	Potsdam திட்டம்	1,915 m² நிலம்	**1,000,000 EUR**

ஜெர்மனி · வணிகச் சொத்துகள்

இந்தப் பக்கத்தில் 10 சலுகைகள் – இடங்கள்: Berlin, Hamburg, Hanau am Main மற்றும் மேலும் 5 இடங்கள். விலைகள் 6.9 மில்லியன் € முதல் 35.0 மில்லியன் € வரை.

புகைப்படங்கள், விவரக் குறிப்பு மற்றும் ஆவணங்களை E1 Plus-இல் காணலாம்.

இலவசமாகப் பதிவு செய்யுங்கள்

எண்	சொத்து	இடம்	பரப்பளவு	விலை
2197	வணிகச் சொத்து	Hamburg Big Deal	4,512 m²	35,000,000 EUR
1405	வணிகச் சொத்து	Hanau am Main Big Deal	6,388 m²	15,000,000 EUR
1844	வணிகச் சொத்து	Berlin Big Deal	5,524 m²	12,900,000 EUR
1282	வணிகச் சொத்து	Untersiemau Big Deal	25,000 m²	12,000,000 EUR
1979	வணிகச் சொத்து	Berlin	1,550 m²	9,600,000 EUR
1893	வணிகச் சொத்து	Wiesbaden	7,834 m²	9,000,000 EUR
1054	வணிகச் சொத்து	Velden	6,900 m²	8,000,000 EUR
892	வணிகச் சொத்து	Offenbach	822 m²	8,000,000 EUR
1066	வணிகச் சொத்து	Berlin	21,000 m²	7,500,000 EUR
1216	வணிகச் சொத்து	Mömlingen	8,000 m²	6,900,000 EUR

ஜெர்மனி · வணிகச் சொத்துகள்

இந்தப் பக்கத்தில் 10 சலுகைகள் – இடங்கள்: Deggendorf, Cottbus, Bruchköbel மற்றும் மேலும் 7 இடங்கள். விலைகள் 3.0 மில்லியன் € முதல் 6.9 மில்லியன் € வரை.

புகைப்படங்கள், விவரக் குறிப்பு மற்றும் ஆவணங்களை E1 Plus-இல் காணலாம்.

இலவசமாகப் பதிவு செய்யுங்கள்

எண்	சொத்து	இடம்	பரப்பளவு	விலை
1009	வணிகச் சொத்து	Deggendorf	1,411 m²	6,900,000 EUR
1208	வணிகச் சொத்து	Cottbus	8,149 m²	6,700,000 EUR
1215	வணிகச் சொத்து	Bruchköbel	2,383 m²	6,490,000 EUR
1407	வணிகச் சொத்து (திட்டம்)	Böblingen	6,240 m²	5,900,000 EUR
538	வணிகச் சொத்து (திட்டம்)	Gersthofen	3,462 m²	5,800,000 EUR
718	வணிகச் சொத்து	Biebelried	4,018 m²	4,900,000 EUR
1051	வணிகச் சொத்து	Moosburg	7,830 m²	4,000,000 EUR
1149	வணிகச் சொத்து	Gunzenhausen	4,950 m²	3,800,000 EUR
510	வணிகச் சொத்து	Mannheim	1,033 m²	3,200,000 EUR
606	வணிகச் சொத்து	Leipzig	1,865 m²	3,000,000 EUR

ஜெர்மனி · வணிகச் சொத்துகள்

இந்தப் பக்கத்தில் 10 சலுகைகள் – இடங்கள்: Hechingen, Hannover, Mettmann மற்றும் மேலும் 5 இடங்கள். விலைகள் 1.7 மில்லியன் € முதல் 2.9 மில்லியன் € வரை.

புகைப்படங்கள், விவரக் குறிப்பு மற்றும் ஆவணங்களை E1 Plus-இல் காணலாம்.

இலவசமாகப் பதிவு செய்யுங்கள்

எண்	சொத்து	இடம்	பரப்பளவு	விலை
1030	வணிகச் சொத்து	Mettmann	10,500 m²	2,900,000 EUR
821	வணிகச் சொத்து	Leipzig	1,860 m²	2,600,000 EUR
2016	வணிகச் சொத்து	Berlin	1,679 m²	2,500,000 EUR
1597	வணிகச் சொத்து	Riesa	19,000 m² நிலம்	2,500,000 EUR
1132	வணிகச் சொத்து	Chemnitz	1,320 m²	2,350,000 EUR
1943	வணிகச் சொத்து	Hechingen	2,263 m²	2,200,000 EUR
916	வணிகச் சொத்து	Hechingen	2,084 m²	2,200,000 EUR
1599	வணிகச் சொத்து	Cottbus	1,849 m²	1,900,000 EUR
1937	வணிகச் சொத்து	Hannover	4,182 m²	1,700,000 EUR
889	வணிகச் சொத்து	Hannover	4,182 m²	1,700,000 EUR

ஜெர்மனி · மேலும் முதலீட்டு வகைகள்

இந்தப் பக்கத்தில் 10 சலுகைகள் – இடங்கள்: Dortmund, Heppenheim an der Bergstrasse, Bensheim மற்றும் மேலும் 7 இடங்கள். விலைகள் 1.4 மில்லியன் € முதல் 29.8 மில்லியன் € வரை.

புகைப்படங்கள், விவரக் குறிப்பு மற்றும் ஆவணங்களை E1 Plus-இல் காணலாம்.

இலவசமாகப் பதிவு செய்யுங்கள்

எண்	சொத்து	இடம்	பரப்பளவு	விலை
983	வணிகச் சொத்து	Dortmund	1,000 m²	**1,650,000 EUR**
1010	வணிகச் சொத்து	Heppenheim an der Bergstrasse	986 m²	**1,638,000 EUR**
1437	வணிகச் சொத்து	Bensheim	3,869 m²	**1,500,000 EUR**
1925	வணிகச் சொத்து	Mönchengladbach	1,800 m²	**1,350,000 EUR**
1548	வணிகச் சொத்து	Steinfurt	1,410 m²	**1,350,000 EUR**
759	அலுவலகச் சொத்து	Hagen Big Deal	3,626 m²	**11,900,000 EUR**
2138	அலுவலகச் சொத்து	Hannover	18,000 m²	**8,500,000 EUR**
1939	அலுவலகச் சொத்து	Offenbach	822 m²	**8,000,000 EUR**
1396	அலுவலகச் சொத்து	Frankfurt am Main	1,944 m²	**7,800,000 EUR**
1393	ஹோட்டல்	Bremen Big Deal	4,500 m²	**29,750,000 EUR**

ஜெர்மனி · ஹோட்டல்கள் மற்றும் ரிசார்ட்டுகள்

இந்தப் பக்கத்தில் 10 சலுகைகள் – இடங்கள்: Garching bei München, Karlsruhe, Bernkastel-Kues மற்றும் மேலும் 7 இடங்கள். விலைகள் 2.9 மில்லியன் € முதல் 22.0 மில்லியன் € வரை.

புகைப்படங்கள், விவரக் குறிப்பு மற்றும் ஆவணங்களை E1 Plus-இல் காணலாம்.

இலவசமாகப் பதிவு செய்யுங்கள்

எண்	சொத்து	இடம்	பரப்பளவு	விலை
2020	ஹோட்டல்	Garching bei München Big Deal	1,000 m²	22,000,000 EUR
1889	ஹோட்டல்	Karlsruhe Big Deal	3,922 m²	20,200,000 EUR
937	ஹோட்டல்	Bernkastel-Kues Big Deal	6,675 m²	18,500,000 EUR
1906	ஹோட்டல் (திட்டம்)	Frankfurt am Main Big Deal	16,120 m²	16,000,000 EUR
2176	ஹோட்டல்	மியூனிக்	1,542 m²	9,250,000 EUR
1676	ஹோட்டல் (திட்டம்)	Kelsterbach	22,000 m²	9,000,000 EUR
1948	ஹோட்டல்	Regensburg	9,200 m²	8,500,000 EUR
1547	ஹோட்டல்	Köln	2,873 m²	7,900,000 EUR
754	ஹோட்டல்	Halle (Saale)	1,333 m²	3,000,000 EUR
660	ஹோட்டல்	Wiesbaden	780 m²	2,918,000 EUR

ஜெர்மனி · மேலும் முதலீட்டு வகைகள்

இந்தப் பக்கத்தில் 4 சலுகைகள் – இடங்கள்: Kellenhusen, Grünstadt, Tholey மற்றும் மேலும் 1 இடங்கள். விலைகள் 1.4 மில்லியன் € முதல் 2.9 மில்லியன் € வரை.

புகைப்படங்கள், விவரக் குறிப்பு மற்றும் ஆவணங்களை E1 Plus-இல் காணலாம்.

இலவசமாகப் பதிவு செய்யுங்கள்

எண்	சொத்து	இடம்	பரப்பளவு	விலை
1614	ஹோட்டல்	Kellenhusen	580 m²	**2,150,000 EUR**
1972	ஹோட்டல்	Grünstadt	942 m²	**1,895,000 EUR**
1279	ஹோட்டல்	Tholey	1,184 m²	**1,450,000 EUR**
2041	சிறப்புச் சொத்து	Zweibrücken	1,100 m²	**2,900,000 EUR**

நாடுகள் பகுதி

ஸ்பெயின்

15 ஆஃப்-மார்க்கெட் சொத்துகள்

குடியிருப்புச் சொத்துகள் · 4

வணிகச் சொத்துகள் · 2

ஹோட்டல்கள் மற்றும் ரிசார்ட்டுகள் · 8

சரக்கு மேலாண்மை மற்றும் கிடங்குகள் · 1







E1 Plus · சர்வதேச ஆஃப்-மார்க்கெட் பட்டியல் · அக்டோபர் 2026

E1 Plus-இல் இலவசமாகப் பதிவு செய்யுங்கள் →

ஸ்பெயின் · வணிகச் சொத்துகள்



சொத்து எண் 2096

வணிகச் சொத்து

Ciudad Real, காஸ்டில்-லா மஞ்சா

விலை	**6,000,000 EUR**
கட்டப்பட்ட ஆண்டு	**1927**
நிலை	**தற்போதுள்ள கட்டடம்**

இந்தப் பக்கத்தில் 2 சலுகைகள் – இடங்கள்: Ciudad Real மற்றும் Madrid. விலைகள் 4.2 மில்லியன் € முதல் 6.0 மில்லியன் € வரை.

மேலும் சலுகைகள்

எண்	இடம்	பரப்பளவு	விலை
2068	Madrid	2,078 m²	**4,200,000 EUR**

ஸ்பெயின் · ஹோட்டல்கள் மற்றும் ரிசார்ட்டுகள்



படம்: வழங்குநர்

சொத்து எண் 1524

ஹோட்டல்

Madrid, மாட்ரிட் பிராந்தியம்

விலை	**220,000,000 EUR**
பரப்பளவு	**சுமார் 30,000 m²**
நிலம்	**சுமார் 3,100 m²**
கட்டப்பட்ட ஆண்டு	**1972**
நிலை	**தற்போதுள்ள கட்டடம்**
அமைப்பு	**Asset Deal**


படம்: வழங்குநர்

சொத்து எண் 1894

ஹோட்டல்

Es Castell, பலேயாரிக் தீவுகள்

விலை	**11,000,000 EUR**
பரப்பளவு	**சுமார் 7,949 m²**
நிலம்	**சுமார் 9,131 m²**


படம்: வழங்குநர்

சொத்து எண் 1601

ஹோட்டல்

Girona, கட்டலோனியா

விலை	**8,500,000 EUR**
பரப்பளவு	**சுமார் 3,400 m²**
நிலம்	**சுமார் 5,000 m²**

இந்தப் பக்கத்தில் 8 சலுகைகள் – இடங்கள்: Madrid, Es Castell, Girona மற்றும் மேலும் 3 இடங்கள். விலைகள் 1.0 மில்லியன் € முதல் 220.0 மில்லியன் € வரை.

மேலும் சலுகைகள்

எண்	இடம்	பரப்பளவு	விலை
2065	Madrid Big Deal	–	**52,000,000 EUR**
2060	Madrid Big Deal	8,000 m²	**14,000,000 EUR**
1525	Tarifa Big Deal	3,000 m²	**13,000,000 EUR**
1520	Valladolid	1,100 m²	**3,400,000 EUR**
2122	Albocàsser	900 m²	**1,000,000 EUR**

ஸ்பெயின் · சரக்கு மேலாண்மை மற்றும் கிடங்குகள்



சொத்து எண் 1523

சரக்கு மேலாண்மை மற்றும் கிடங்கு

Jaén, அந்தலூசியா

விலை	**7,900,000 EUR**
பரப்பளவு	**சுமார் 20,000 m²**
நிலம்	**சுமார் 27,000 m²**
கட்டப்பட்ட ஆண்டு	**2007**
நிலை	**தற்போதுள்ள கட்டடம்**
அமைப்பு	**Asset / Share Deal**

இந்தப் பக்கத்தில் 1 சலுகை – இடம்: Jaén. விலை 7.9 மில்லியன் €.

ஸ்பெயின் · குடியிருப்புச் சொத்துகள்

இந்தப் பக்கத்தில் 4 சலுகைகள் – இடங்கள்: Marratxí, Calvià மற்றும் Santa Cruz de Tenerife. விலைகள் 1.7 மில்லியன் € முதல் 98.2 மில்லியன் € வரை.

புகைப்படங்கள், விவரக் குறிப்பு மற்றும் ஆவணங்களை E1 Plus-இல் காணலாம்.

இலவசமாகப் பதிவு செய்யுங்கள்

எண்	சொத்து	இடம்	பரப்பளவு	விலை
1782	குடியிருப்புச் சொத்து	Marratxí Big Deal	22,500 m²	**98,241,700 EUR**
1781	குடியிருப்புச் சொத்து	Marratxí Big Deal	22,500 m²	**98,241,700 EUR**
1481	குடியிருப்புச் சொத்து	Calvià	360 m²	**7,850,000 EUR**
1445	குடியிருப்புச் சொத்து	Santa Cruz de Tenerife	350 m²	**1,700,000 EUR**

ஆஸ்திரியா

13 ஆஃப்-மார்க்கெட் சொத்துகள்

குடியிருப்புச் சொத்துகள் · 4

குடியிருப்பு மற்றும் வணிகக் கட்டடங்கள் · 1

வணிகச் சொத்துகள் · 1

சில்லறை வணிகம் மற்றும் வணிக வளாகங்கள் · 2

ஹோட்டல்கள் மற்றும் ரிசார்ட்டுகள் · 2

நிலங்கள் மற்றும் மேம்பாட்டுத் திட்டங்கள் · 2

சிறப்புச் சொத்துகள் · 1



E1 Plus-இல் இலவசமாகப் பதிவு செய்யுங்கள் →

ஆஸ்திரியா · குடியிருப்புச் சொத்துகள்



சொத்து எண் 803

குடியிருப்புச் சொத்து

Sankt Pölten Stadt, கீழ் ஆஸ்திரியா

விலை	**18,500,000 EUR**
பரப்பளவு	**சுமார் 3,673 m²**
நிலம்	**சுமார் 5,850 m²**
நிலை	**மேம்பாட்டுத் திட்டம்**
அமைப்பு	**Share Deal**

இந்தப் பக்கத்தில் 4 சலுகைகள் – இடங்கள்: Sankt Pölten Stadt, Wiener Neustadt மற்றும் Spittal an der Drau. விலைகள் 1.4 மில்லியன் € முதல் 29.0 மில்லியன் € வரை.

மேலும் சலுகைகள்

எண்	இடம்	பரப்பளவு	விலை
1234	Wiener Neustadt Big Deal	17,860 m²	**29,000,000 EUR**
804	Sankt Pölten Stadt	3,673 m²	**4,000,000 EUR**
2046	Spittal an der Drau	748 m²	**1,450,000 EUR**

ஆஸ்திரியா · மேலும் முதலீட்டு வகைகள்

இந்தப் பக்கத்தில் 9 சலுகைகள் – இடங்கள்: Salzburg, Klagenfurt am Wörthersee, வியன்னா மற்றும் மேலும் 6 இடங்கள். விலைகள் 2.5 மில்லியன் € முதல் 109.2 மில்லியன் € வரை.

புகைப்படங்கள், விவரக் குறிப்பு மற்றும் ஆவணங்களை E1 Plus-இல் காணலாம்.

இலவசமாகப் பதிவு செய்யுங்கள்

எண்	சொத்து	இடம்	பரப்பளவு	விலை
1926	குடியிருப்பு மற்றும் வணிகக் கட்டடம்	Salzburg Big Deal	19,409 m²	**109,213,000 EUR**
1092	வணிகச் சொத்து	Klagenfurt am Wörthersee Big Deal	14,786 m²	**26,000,000 EUR**
2194	சில்லறை வணிகச் சொத்து	வியன்னா Big Deal	10,200 m²	**18,000,000 EUR**
1670	சில்லறை வணிகச் சொத்து	Leibnitz Big Deal	10,000 m²	**15,000,000 EUR**
852	ஹோட்டல்	Loosdorf	–	**2,690,000 EUR**
502	ஹோட்டல்	Mariazell	4,250 m²	**2,500,000 EUR**
1081	நிலம் (திட்டம்)	Wiener Neustadt Big Deal	6,455 m² நிலம்	**42,000,000 EUR**
501	நிலம்	Vigaun	120,000 m² நிலம்	**6,000,000 EUR**
2045	சிறப்புச் சொத்து	Krumpendorf	568 m²	**6,500,000 EUR**

நாடுகள் பகுதி

கிரீஸ்

9 ஆஃப்-மார்க்கெட் சொத்துகள்

குடியிருப்புச் சொத்துகள் · 1

ஹோட்டல்கள் மற்றும் ரிசார்ட்டுகள் · 7

நிலங்கள் மற்றும் மேம்பாட்டுத் திட்டங்கள் · 1







E1 Plus-இல் இலவசமாகப் பதிவு செய்யுங்கள் →

கிரீஸ் · ஹோட்டல்கள் மற்றும் ரிசார்ட்டுகள்



சொத்து எண் 2080

ஹோட்டல்

Mykonos, South Aegean

விலை	**32,000,000 EUR**
பரப்பளவு	**சுமார் 1,450 m²**
நிலம்	**சுமார் 4,025 m²**
கட்டப்பட்ட ஆண்டு	**2024**
நிலை	**தற்போதுள்ள கட்டடம்**
அமைப்பு	**Asset Deal**



சொத்து எண் 2074

ஹோட்டல்

ஏதென்ஸ், South Aegean

விலை	**8,000,000 EUR**
பரப்பளவு	**சுமார் 903 m²**
நிலம்	**சுமார் 4,600 m²**



சொத்து எண் 2073

ஹோட்டல்

ஏதென்ஸ், South Aegean

விலை	**6,700,000 EUR**
பரப்பளவு	**சுமார் 803 m²**
நிலம்	**சுமார் 4,703 m²**

இந்தப் பக்கத்தில் 5 சலுகைகள் – இடங்கள்: ஏதென்ஸ், Mykonos மற்றும் Piraeus. விலைகள் 2.5 மில்லியன் € முதல் 32.0 மில்லியன் € வரை.

மேலும் சலுகைகள்

எண்	இடம்	பரப்பளவு	விலை
2077	Piraeus Big Deal	4,900 m²	**15,000,000 EUR**
2076	ஏதென்ஸ்	400 m²	**2,500,000 EUR**

கிரீஸ் · ஹோட்டல்கள் மற்றும் ரிசார்ட்டுகள்



சொத்து எண் 2084

ஹோட்டல்

ஏதென்ஸ், Attica Region

விலை	**5,500,000 EUR**
பரப்பளவு	**சுமார் 1,400 m²**
நிலம்	**சுமார் 430 m²**
கட்டப்பட்ட ஆண்டு	**2020**
நிலை	**தற்போதுள்ள கட்டடம்**
அமைப்பு	**Asset Deal**



சொத்து எண் 2082

ஹோட்டல்

ஏதென்ஸ், South Aegean

விலை	**5,500,000 EUR**
பரப்பளவு	**சுமார் 1,368 m²**
நிலம்	**சுமார் 5,673 m²**

இந்தப் பக்கத்தில் 2 சலுகைகள் – இடங்கள்: ஏதென்ஸ். விலை 5.5 மில்லியன் €.

கிரீஸ் · மேலும் முதலீட்டு வகைகள்

இந்தப் பக்கத்தில் 2 சலுகைகள் – இடங்கள்: Lefkada மற்றும் Kórinthos. விலைகள் 1.3 மில்லியன் € முதல் 22.0 மில்லியன் € வரை.

புகைப்படங்கள், விவரக் குறிப்பு மற்றும் ஆவணங்களை E1 Plus-இல் காணலாம்.

இலவசமாகப் பதிவு செய்யுங்கள்

எண்	சொத்து	இடம்	பரப்பளவு	விலை
2075	குடியிருப்புச் சொத்து	Lefkada	375 m²	1,300,000 EUR
1913	நிலம்	Kórinthos Big Deal	–	22,000,000 EUR

நாடுகள் பகுதி

சைப்ரஸ்

8 ஆஃப்-மார்க்கெட் சொத்துகள்

குடியிருப்புச் சொத்துகள் · 3

குடியிருப்பு மற்றும் வணிகக் கட்டடங்கள் · 2

நிலங்கள் மற்றும் மேம்பாட்டுத் திட்டங்கள் · 3



E1 Plus-இல் இலவசமாகப் பதிவு செய்யுங்கள் →

சைப்ரஸ் · குடியிருப்பு மற்றும் வணிகக் கட்டடங்கள்

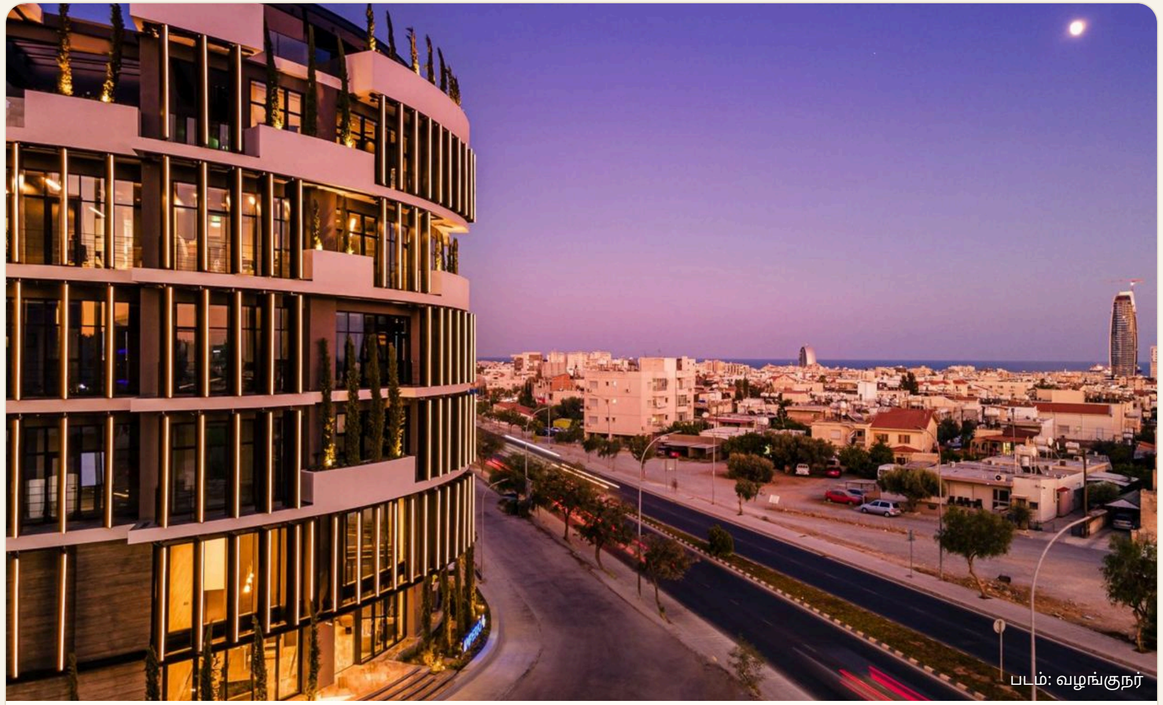

படம்: வழங்குநர்

சொத்து எண் 901

குடியிருப்பு மற்றும் வணிகக் கட்டடம்

Limassol, Limassol District

விலை	**8,000,000 EUR**
பரப்பளவு	**சுமார் 1,660 m²**
நிலம்	**சுமார் 1,660 m²**
நிலை	**தற்போதுள்ள கட்டடம்**
அமைப்பு	**Asset Deal**

இந்தப் பக்கத்தில் 2 சலுகைகள் – இடங்கள்: Limassol மற்றும் Kyrenia. விலைகள் 7.7 மில்லியன் € முதல் 8.0 மில்லியன் € வரை.

மேலும் சலுகைகள்

எண்	இடம்	பரப்பளவு	விலை
866	Kyrenia திட்டம்	42,816 m²	**6,600,000 GBP**

சைப்ரஸ் · மேலும் முதலீட்டு வகைகள்

இந்தப் பக்கத்தில் 6 சலுகைகள் – இடங்கள்: Kyrenia மற்றும் Famagusta. விலைகள் 1.0 மில்லியன் € முதல் 4.5 மில்லியன் € வரை.

புகைப்படங்கள், விவரக் குறிப்பு மற்றும் ஆவணங்களை E1 Plus-இல் காணலாம்.

இலவசமாகப் பதிவு செய்யுங்கள்

எண்	சொத்து	இடம்	பரப்பளவு	விலை
910	குடியிருப்புச் சொத்து	Kyrenia	380 m²	**1,250,000 GBP**
865	குடியிருப்புச் சொத்து	Kyrenia	316 m²	**972,000 GBP**
913	குடியிருப்புச் சொத்து	Kyrenia	430 m²	**1,000,000 EUR**
1222	நிலம்	Kyrenia	18,900 m² நிலம்	**3,850,000 GBP**
920	நிலம்	Famagusta	22,700 m² நிலம்	**2,550,000 EUR**
911	நிலம் (திட்டம்)	Kyrenia	5,325 m² நிலம்	**1,200,000 EUR**

இத்தாலி

8 ஆஃப்-மார்க்கெட் சொத்துகள்

குடியிருப்புச் சொத்துகள் · 3

ஹோட்டல்கள் மற்றும் ரிசார்ட்டுகள் · 3

நிலங்கள் மற்றும் மேம்பாட்டுத் திட்டங்கள் · 1

சிறப்புச் சொத்துகள் · 1



E1 Plus-இல் இலவசமாகப் பதிவு செய்யுங்கள் →

இத்தாலி · ஹோட்டல்கள் மற்றும் ரிசார்ட்டுகள்



படம்: வழங்குநர்

சொத்து எண் 2003

ஹோட்டல்

Provincia di Verona, வெனெட்டோ

விலை	**4,180,000 EUR**
பரப்பளவு	**சுமார் 1,688 m²**
நிலம்	**சுமார் 14,000 m²**
கட்டப்பட்ட ஆண்டு	**2010**
நிலை	**தற்போதுள்ள கட்டடம்**
அமைப்பு	**Share Deal**

இந்தப் பக்கத்தில் 3 சலுகைகள் – இடங்கள்: Provincia di Verona, Lazise மற்றும் Rio nell'Elba. விலைகள் 3.2 மில்லியன் € முதல் 8.0 மில்லியன் € வரை.

மேலும் சலுகைகள்

எண்	இடம்	பரப்பளவு	விலை
2069	Lazise	835 m²	**8,000,000 EUR**
693	Rio nell'Elba	1,000 m²	**3,200,000 EUR**

இத்தாலி · மேலும் முதலீட்டு வகைகள்

இந்தப் பக்கத்தில் 5 சலுகைகள் – இடங்கள்: Bardolino, Provincia di Verona, Casoria மற்றும் மேலும் 2 இடங்கள். விலைகள் 1.4 மில்லியன் € முதல் 25.0 மில்லியன் € வரை.

புகைப்படங்கள், விவரக் குறிப்பு மற்றும் ஆவணங்களை E1 Plus-இல் காணலாம்.

இலவசமாகப் பதிவு செய்யுங்கள்

எண்	சொத்து	இடம்	பரப்பளவு	விலை
1360	குடியிருப்புச் சொத்து	Bardolino	500 m²	**2,600,000 EUR**
1727	குடியிருப்புச் சொத்து	Provincia di Verona	300 m²	**2,300,000 EUR**
2128	குடியிருப்புச் சொத்து	Casoria	646 m²	**1,350,000 EUR**
2093	நிலம் (திட்டம்)	Salò Big Deal	16,000 m² நிலம்	**25,000,000 EUR**
2092	சிறப்புச் சொத்து	Serravalle Pistoiese Big Deal	10,000 m²	**20,000,000 EUR**

குரோவாசியா

7 ஆஃப்-மார்க்கெட் சொத்துகள்

குடியிருப்புச் சொத்துகள் · 1

சில்லறை வணிகம் மற்றும் வணிக வளாகங்கள் · 1

ஹோட்டல்கள் மற்றும் ரிசார்ட்டுகள் · 1

நிலங்கள் மற்றும் மேம்பாட்டுத் திட்டங்கள் · 4

குரோவாசியா · மேலும் முதலீட்டு வகைகள்

இந்தப் பக்கத்தில் 7 சலுகைகள் – இடங்கள்: Zadar, Plitvička Jezera, Grad Kutina மற்றும் மேலும் 3 இடங்கள். விலைகள் 1.4 மில்லியன் € முதல் 10.0 மில்லியன் € வரை.

புகைப்படங்கள், விவரக் குறிப்பு மற்றும் ஆவணங்களை E1 Plus-இல் காணலாம்.

இலவசமாகப் பதிவு செய்யுங்கள்

எண்	சொத்து	இடம்	பரப்பளவு	விலை
1452	குடியிருப்புச் சொத்து (திட்டம்)	Plitvička Jezera	10,000 m²	**1,600,000 EUR**
2054	சில்லறை வணிகச் சொத்து	Grad Kutina	860 m²	**1,600,000 EUR**
2053	ஹோட்டல்	Zadar	1,526 m²	**4,000,000 EUR**
2032	நிலம்	Privlaka Big Deal	17,500 m² நிலம்	**10,000,000 EUR**
1790	நிலம்	Zadar	3,120 m² நிலம்	**3,500,000 EUR**
1606	நிலம்	Labin	45,000 m² நிலம்	**2,500,000 EUR**
1570	நிலம்	Pula	12,500 m² நிலம்	**1,437,000 EUR**

நாடுகள் பகுதி

பெல்ஜியம்

6 ஆஃப்-மார்க்கெட் சொத்துகள்

குடியிருப்பு மற்றும் வணிகக் கட்டடங்கள் · 1

வணிகச் சொத்துகள் · 5



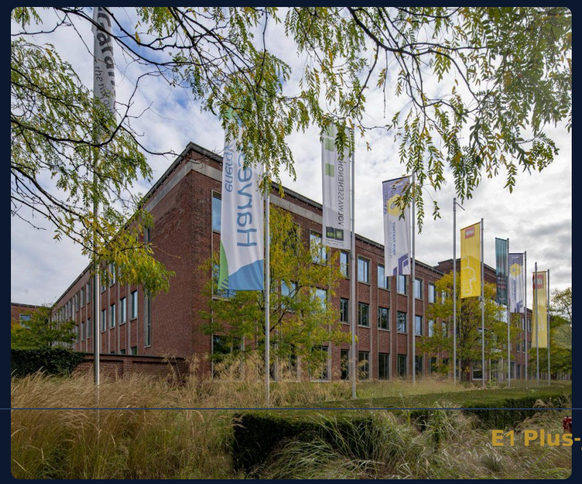

E1 Plus-இல் இலவசமாகப் பதிவு செய்யுங்கள் →

பெல்ஜியம் · குடியிருப்பு மற்றும் வணிகக் கட்டடங்கள்



சொத்து எண் 1810

குடியிருப்பு மற்றும் வணிகக் கட்டடம்

பிரஸ்ஸல்ஸ், Brussels-Capital Region

விலை	**81,410,000 EUR**
பரப்பளவு	**சுமார் 52,903 m²**
நிலம்	**சுமார் 69,361 m²**
நிலை	**தற்போதுள்ள கட்டடம்**
அமைப்பு	**Asset / Share Deal**

இந்தப் பக்கத்தில் 1 சலுகை – இடம்: பிரஸ்ஸல்ஸ். விலை 81.4 மில்லியன் €.

பெல்ஜியம் · வணிகச் சொத்துகள்



சொத்து எண் 1774

வணிகச் சொத்து

பிரஸ்ஸல்ஸ், Brussels-Capital Region

விலை	**27,700,000 EUR**
பரப்பளவு	**சுமார் 13,662 m²**
நிலம்	**சுமார் 19,388 m²**
நிலை	**தற்போதுள்ள கட்டடம்**
அமைப்பு	**Share Deal**

இந்தப் பக்கத்தில் 5 சலுகைகள் – இடங்கள்: பிரஸ்ஸல்ஸ். விலைகள் 6.3 மில்லியன் € முதல் 27.7 மில்லியன் € வரை.

மேலும் சலுகைகள்

எண்	இடம்	பரப்பளவு	விலை
1771	பிரஸ்ஸல்ஸ் Big Deal	15,100 m²	**27,700,000 EUR**
1772	பிரஸ்ஸல்ஸ் Big Deal	5,295 m²	**13,040,000 EUR**
1773	பிரஸ்ஸல்ஸ் Big Deal	14,000 m²	**10,600,000 EUR**
1775	பிரஸ்ஸல்ஸ்	4,846 m²	**6,300,000 EUR**

நாடுகள் பகுதி

லக்சம்பர்க்

5 ஆஃப்-மார்க்கெட் சொத்துகள்

குடியிருப்புச் சொத்துகள் · 3

சில்லறை வணிகம் மற்றும் வணிக வளாகங்கள் · 2



E1 Plus-இல் இலவசமாகப் பதிவு செய்யுங்கள் →

லக்சம்பர்க் · குடியிருப்புச் சொத்துகள்



படம்: வழங்குநர்

சொத்து எண் 1484

குடியிருப்புச் சொத்து

Alzingen, Canton of Luxembourg

விலை	**4,700,000 EUR**
பரப்பளவு	**சுமார் 1,000 m²**
நிலம்	**சுமார் 1,100 m²**
கட்டப்பட்ட ஆண்டு	**2025**
நிலை	**தற்போதுள்ள கட்டடம்**

இந்தப் பக்கத்தில் 3 சலுகைகள் – இடங்கள்: Luxembourg மற்றும் Alzingen. விலைகள் 4.7 மில்லியன் € முதல் 95.0 மில்லியன் € வரை.

மேலும் சலுகைகள்

எண்	இடம்	பரப்பளவு	விலை
1935	Luxembourg திட்டம் Big Deal	13,743 m²	**95,000,000 EUR**
887	Luxembourg திட்டம் Big Deal	13,743 m²	**95,000,000 EUR**

லக்சம்பர்க் · சில்லறை வணிகம் மற்றும் வணிக வளாகங்கள்

இந்தப் பக்கத்தில் 2 சலுகைகள் – இடங்கள்: Luxembourg மற்றும் Contern. விலைகள் 16.5 மில்லியன் € முதல் 37.0 மில்லியன் € வரை.

புகைப்படங்கள், விவரக் குறிப்பு மற்றும் ஆவணங்களை E1 Plus-இல் காணலாம்.

இலவசமாகப் பதிவு செய்யுங்கள்

எண்	சொத்து	இடம்	பரப்பளவு	விலை
543	சில்லறை வணிகச் சொத்து	Luxembourg Big Deal	9,463 m²	**37,000,000 EUR**
2196	சில்லறை வணிகச் சொத்து	Contern Big Deal	4,000 m²	**16,500,000 EUR**

நாடுகள் பகுதி

போர்ச்சுகல்

5 ஆஃப்-மார்க்கெட் சொத்துகள்

குடியிருப்பு மற்றும் வணிகக் கட்டடங்கள் · 1

ஹோட்டல்கள் மற்றும் ரிசார்ட்டுகள் · 1

பராமரிப்பு மற்றும் சுகாதாரம் · 1

சரக்கு மேலாண்மை மற்றும் கிடங்குகள் · 1

சிறப்புச் சொத்துகள் · 1



E1 Plus-இல் இலவசமாகப் பதிவு செய்யுங்கள் →

போர்ச்சுகல் · ஹோட்டல்கள் மற்றும் ரிசார்ட்டுகள்



படம்: வழங்குநர்

சொத்து எண் 977

ஹோட்டல்

Porto, Porto District

விலை	**15,000,000 EUR**
பரப்பளவு	**சுமார் 9,700 m²**
நிலம்	**சுமார் 11,000 m²**
நிலை	**தற்போதுள்ள கட்டடம்**
அமைப்பு	**Asset / Share Deal**

இந்தப் பக்கத்தில் 1 சலுகை – இடம்: Porto. விலை 15.0 மில்லியன் €.

போர்ச்சுகல் · மேலும் முதலீட்டு வகைகள்

இந்தப் பக்கத்தில் 4 சலுகைகள் – இடங்கள்: Coimbra, Sintra, Albergaria-a-Velha மற்றும் மேலும் 1 இடங்கள். விலைகள் 1.5 மில்லியன் € முதல் 60.0 மில்லியன் € வரை.

புகைப்படங்கள், விவரக் குறிப்பு மற்றும் ஆவணங்களை E1 Plus-இல் காணலாம்.

இலவசமாகப் பதிவு செய்யுங்கள்

எண்	சொத்து	இடம்	பரப்பளவு	விலை
1043	குடியிருப்பு மற்றும் வணிகக் கட்டடம்	Coimbra Big Deal	–	11,500,000 EUR
709	பராமரிப்பு மற்றும் சுகாதாரம்	Sintra Big Deal	9,200 m²	25,000,000 EUR
799	சரக்கு மேலாண்மை மற்றும் கிடங்கு	Albergaria-a-Velha	1,820 m²	1,500,000 EUR
1042	சிறப்புச் சொத்து	Porto Big Deal	10,000 m²	60,000,000 EUR

ஸ்லோவாக்கியா

5 ஆஃப்-மார்க்கெட் சொத்துகள்

சில்லறை வணிகம் மற்றும் வணிக வளாகங்கள் · 5

ஸ்லோவாக்கியா · சில்லறை வணிகம் மற்றும் வணிக வளாகங்கள்

இந்தப் பக்கத்தில் 5 சலுகைகள் – இடங்கள்: Skalica, Prešov, Žilina மற்றும் மேலும் 2 இடங்கள். விலைகள் 9.0 மில்லியன் € முதல் 70.0 மில்லியன் € வரை.

புகைப்படங்கள், விவரக் குறிப்பு மற்றும் ஆவணங்களை E1 Plus-இல் காணலாம்.

இலவசமாகப் பதிவு செய்யுங்கள்

எண்	சொத்து	இடம்	பரப்பளவு	விலை
650	சில்லறை வணிகச் சொத்து	Skalica Big Deal	54,623 m²	**70,000,000 EUR**
647	சில்லறை வணிகச் சொத்து	Prešov Big Deal	19,027 m²	**25,000,000 EUR**
648	சில்லறை வணிகச் சொத்து	Žilina Big Deal	18,323 m²	**23,000,000 EUR**
649	சில்லறை வணிகச் சொத்து	Dunajská Streda Big Deal	9,576 m²	**13,000,000 EUR**
646	சில்லறை வணிகச் சொத்து	Banská Bystrica	8,352 m²	**9,000,000 EUR**

ஐரோப்பாவின் பிற நாடுகள்

16 ஆஃப்-மார்க்கெட் சொத்துகள்

சுவிட்சர்லாந்து, நெதர்லாந்து, பல்கேரியா, போலந்து, மால்டா, ருமேனியா, லாத்வியா, வடக்கு மாசிடோனியா, ஹங்கேரி

குடியிருப்புச் சொத்துகள் · 4

குடியிருப்பு மற்றும் வணிகக் கட்டடங்கள் · 3

வணிகச் சொத்துகள் · 1

ஹோட்டல்கள் மற்றும் ரிசார்ட்டுகள் · 4

நிலங்கள் மற்றும் மேம்பாட்டுத் திட்டங்கள் · 4



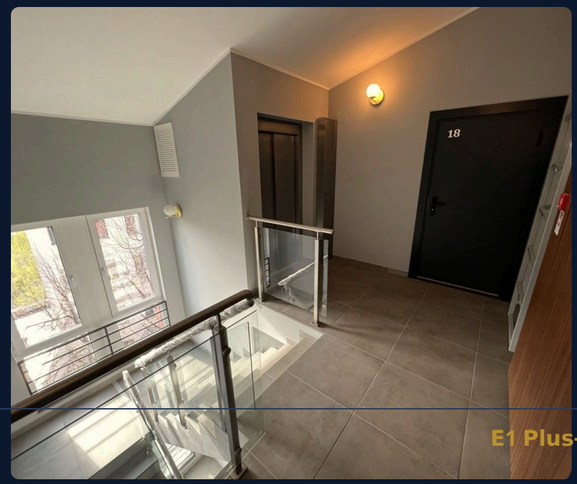

E1 Plus-இல் இலவசமாகப் பதிவு செய்யுங்கள் →

ஐரோப்பாவின் பிற நாடுகள் · குடியிருப்புச் சொத்துகள்



சொத்து எண் 1515

குடியிருப்புச் சொத்து

Zürich, சூரிக் கான்டன்

விலை	**16,800,000 CHF**
பரப்பளவு	**சுமார் 1,077 m²**
நிலம்	**சுமார் 275 m²**
கட்டப்பட்ட ஆண்டு	**2025**
நிலை	**தற்போதுள்ள கட்டடம்**
அமைப்பு	**Asset Deal**

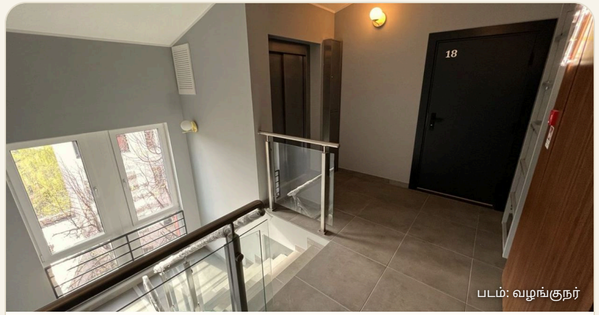

சொத்து எண் 1522

குடியிருப்புச் சொத்து

Riga

விலை	**3,200,000 EUR**
பரப்பளவு	**சுமார் 1,421 m²**
நிலம்	**சுமார் 426 m²**

இந்தப் பக்கத்தில் 4 சலுகைகள் – இடங்கள்: Zürich, Riga, Raron மற்றும் மேலும் 1 இடங்கள். விலைகள் 1.7 மில்லியன் € முதல் 18.2 மில்லியன் € வரை.

மேலும் சலுகைகள்

எண்	இடம்	பரப்பளவு	விலை
2190	Raron (சுவிட்சர்லாந்து) திட்டம் Big Deal	3,386 m²	**17,300,000 CHF**
1995	Bucharest (ருமேனியா)	200 m²	**1,700,000 EUR**

ஐரோப்பாவின் பிற நாடுகள் · மேலும் முதலீட்டு வகைகள்

இந்தப் பக்கத்தில் 10 சலுகைகள் – இடங்கள்: Zürich, Varna, Schaffhausen மற்றும் மேலும் 7 இடங்கள். விலைகள் 1.6 மில்லியன் € முதல் 82.1 மில்லியன் € வரை.

புகைப்படங்கள், விவரக் குறிப்பு மற்றும் ஆவணங்களை E1 Plus-இல் காணலாம்.

இலவசமாகப் பதிவு செய்யுங்கள்

எண்	சொத்து	இடம்	பரப்பளவு	விலை
1911	குடியிருப்பு மற்றும் வணிகக் கட்டடம்	Zürich (சுவிட்சர்லாந்து) Big Deal	2,184 m²	25,000,000 CHF
1382	குடியிருப்பு மற்றும் வணிகக் கட்டடம் (திட்டம்)	Varna (பல்கேரியா) Big Deal	7,788 m²	23,800,000 EUR
1016	குடியிருப்பு மற்றும் வணிகக் கட்டடம்	Schaffhausen (சுவிட்சர்லாந்து)	487 m²	3,150,000 EUR
1517	வணிகச் சொத்து	Skopje (வடக்கு மாசிடோனியா)	850 m²	1,600,000 EUR
1521	ஹோட்டல்	Riga (லாத்வியா) Big Deal	5,227 m²	15,000,000 EUR
2091	ஹோட்டல்	Gemeente Ede (நெதர்லாந்து)	8,321 m²	6,700,000 EUR
2181	ஹோட்டல்	Fonyód (ஹங்கேரி)	600 m²	1,950,000 EUR
1594	ஹோட்டல்	Hévíz (ஹங்கேரி)	1,100 m²	1,750,000 EUR
643	நிலம் (திட்டம்)	Szczecin (போலந்து) Big Deal	–	82,080,000 EUR
1674	நிலம் (திட்டம்)	Haren (நெதர்லாந்து) Big Deal	30,000 m² நிலம்	10,800,000 EUR

ஐரோப்பாவின் பிற நாடுகள் · மேலும் முதலீட்டு வகைகள்

இந்தப் பக்கத்தில் 2 சலுகைகள் – இடங்கள்: Groningen மற்றும் Victoria. விலைகள் 2.0 மில்லியன் € முதல் 10.4 மில்லியன் € வரை.

புகைப்படங்கள், விவரக் குறிப்பு மற்றும் ஆவணங்களை E1 Plus-இல் காணலாம்.

இலவசமாகப் பதிவு செய்யுங்கள்

எண்	சொத்து	இடம்	பரப்பளவு	விலை
1675	நிலம் (திட்டம்)	Groningen (நெதர்லாந்து) Big Deal	32,500 m² நிலம்	**10,400,000 EUR**
2006	நிலம் (திட்டம்)	Victoria (மால்டா)	2,572 m² நிலம்	**2,000,000 EUR**

துருக்கி

54 ஆஃப்-மார்க்கெட் சொத்துகள்

குடியிருப்புச் சொத்துகள் · 12

குடியிருப்பு மற்றும் வணிகக் கட்டடங்கள் · 2

வணிகச் சொத்துகள் · 2

சில்லறை வணிகம் மற்றும் வணிக வளாகங்கள் · 3

ஹோட்டல்கள் மற்றும் ரிசார்ட்டுகள் · 16

நிலங்கள் மற்றும் மேம்பாட்டுத் திட்டங்கள் · 17

சிறப்புச் சொத்துகள் · 2

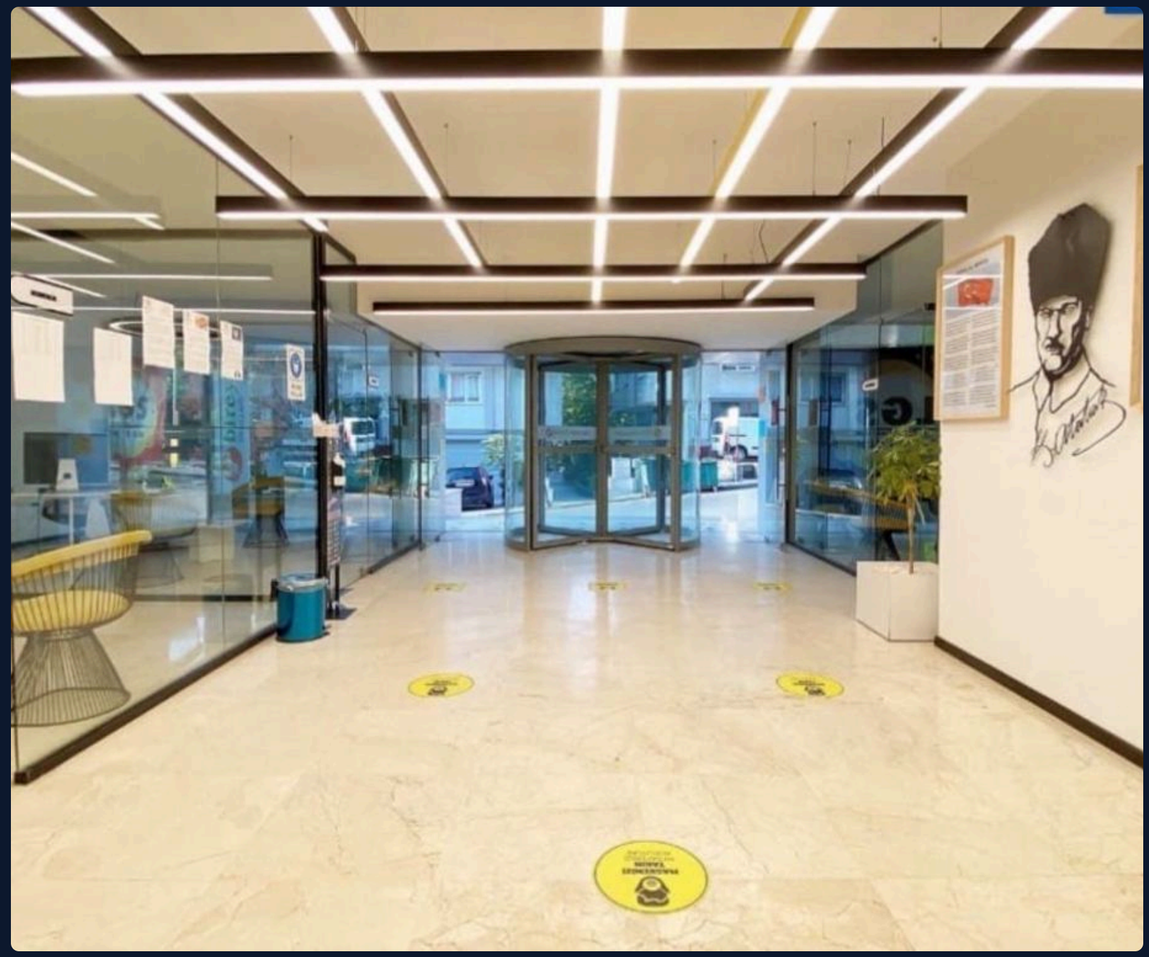





E1 Plus-இல் இலவசமாகப் பதிவு செய்யுங்கள் →

துருக்கி · குடியிருப்பு மற்றும் வணிகக் கட்டடங்கள்

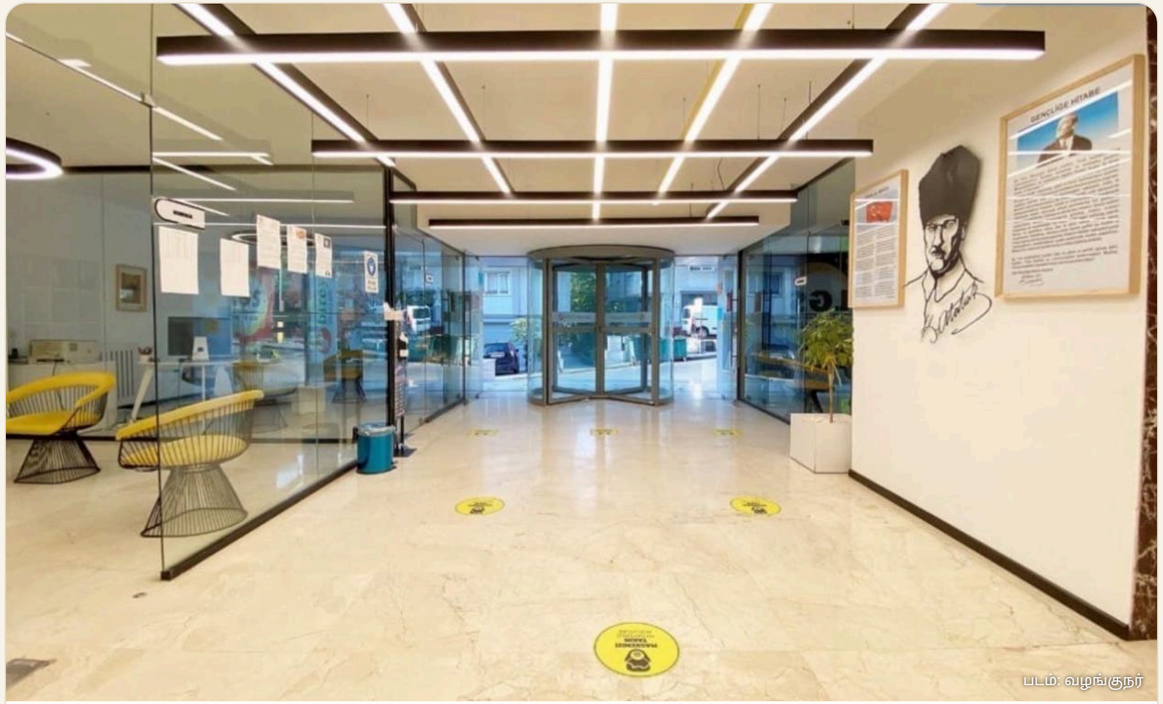

படம்: வழங்குநர்

சொத்து எண் 1539

குடியிருப்பு மற்றும் வணிகக் கட்டடம்

Beşiktaş, Istanbul Province

விலை	**7,600,000 USD**
பரப்பளவு	**சுமார் 3,062 m²**
நிலம்	**சுமார் 802 m²**
கட்டப்பட்ட ஆண்டு	**1990**
நிலை	**தற்போதுள்ள கட்டடம்**
அமைப்பு	**Asset Deal**

இந்தப் பக்கத்தில் 2 சலுகைகள் – இடங்கள்: Beşiktaş மற்றும் Malatya. விலைகள் 7.0 மில்லியன் € முதல் 48.6 மில்லியன் € வரை.

மேலும் சலுகைகள்

எண்	இடம்	பரப்பளவு	விலை
1500	Malatya Big Deal	90,000 m²	**1,800,000,000 TRY**

துருக்கி · சில்லறை வணிகம் மற்றும் வணிக வளாகங்கள்

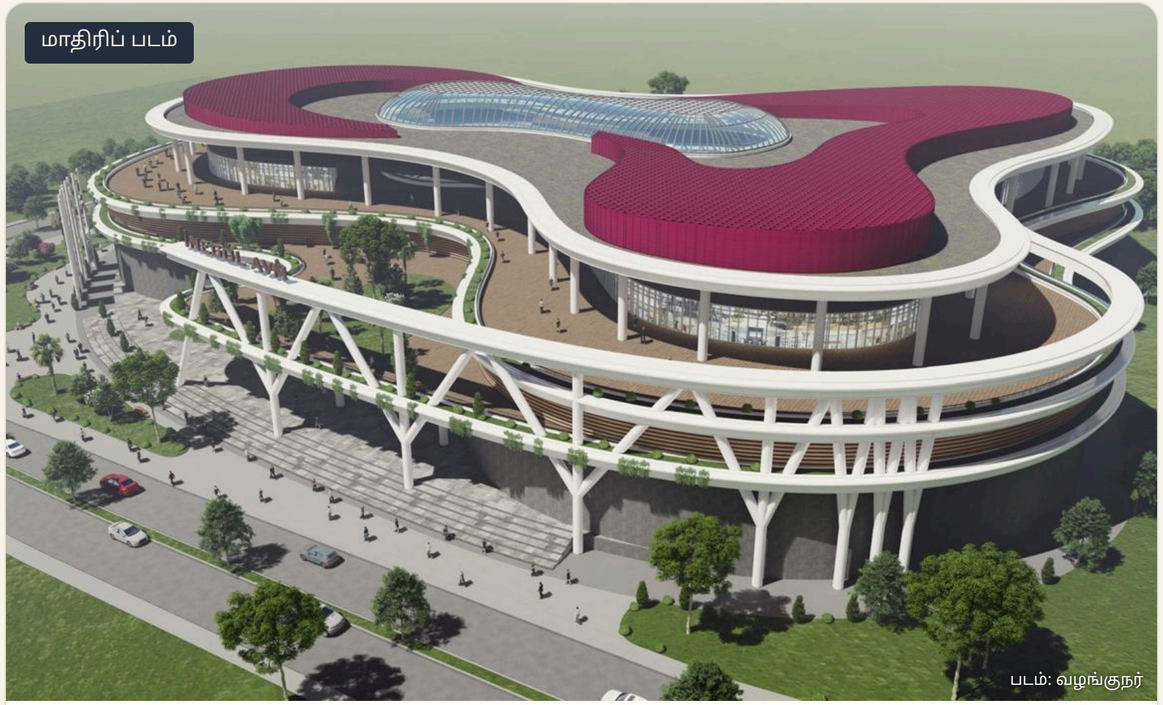

சொத்து எண் 896

சில்லறை வணிகச் சொத்து

Bursa, Bursa Province

விலை	**50,000,000 EUR**
பரப்பளவு	**சுமார் 65,000 m²**
நிலம்	**சுமார் 31,500 m²**
நிலை	**மேம்பாட்டுத் திட்டம்**
அமைப்பு	**Asset / Share Deal**

இந்தப் பக்கத்தில் 3 சலுகைகள் – இடங்கள்: Bursa. விலை 50.0 மில்லியன் €.

மேலும் சலுகைகள்

எண்	இடம்	பரப்பளவு	விலை
1940	Bursa திட்டம் Big Deal	65,000 m²	**50,000,000 EUR**
1304	Bursa திட்டம் Big Deal	65,000 m²	**50,000,000 EUR**

துருக்கி · ஹோட்டல்கள் மற்றும் ரிசார்ட்டுகள்



சொத்து எண் 1543

ஹோட்டல்

Istanbul, Istanbul Province

விலை	**90,000,000 EUR**
நிலை	**தற்போதுள்ள கட்டடம்**
அமைப்பு	**Asset Deal**



சொத்து எண் 904

ஹோட்டல்

Istanbul, Istanbul Province

விலை	**15,000,000 EUR**
பரப்பளவு	**சுமார் 1,920 m²**
நிலம்	**சுமார் 640 m²**

இந்தப் பக்கத்தில் 10 சலுகைகள் – இடங்கள்: Istanbul, Aydın, Alanya மற்றும் மேலும் 1 இடங்கள். விலைகள் 14.7 மில்லியன் € முதல் 220.0 மில்லியன் € வரை.

மேலும் சலுகைகள்

எண்	இடம்	பரப்பளவு	விலை
1253	Aydın திட்டம் Big Deal	234,639 m²	**220,000,000 EUR**
706	Istanbul Big Deal	8,000 m²	**150,000,000 EUR**
944	Istanbul Big Deal	20,720 m²	**110,000,000 USD**
992	Alanya Big Deal	6,358 m²	**38,000,000 EUR**
945	Istanbul Big Deal	4,862 m²	**35,000,000 EUR**
1364	Sapanca திட்டம் Big Deal	6,200 m²	**25,000,000 USD**
1942	Istanbul Big Deal	1,920 m²	**15,000,000 EUR**
1780	Istanbul Big Deal	900 m²	**16,000,000 USD**

துருக்கி · ஹோட்டல்கள் மற்றும் ரிசார்ட்டுகள்

இந்தப் பக்கத்தில் 6 சலுகைகள் – இடங்கள்: Bursa, Denizli, Yalova மற்றும் மேலும் 3 இடங்கள். விலைகள் 2.5 மில்லியன் € முதல் 10.5 மில்லியன் € வரை.

புகைப்படங்கள், விவரக் குறிப்பு மற்றும் ஆவணங்களை E1 Plus-இல் காணலாம்.

இலவசமாகப் பதிவு செய்யுங்கள்

எண்	இடம்	பரப்பளவு	விலை
1220	Bursa திட்டம் Big Deal	27,887 m²	10,500,000 EUR
552	Denizli	2,450 m²	6,500,000 EUR
729	Yalova	9,426 m²	6,130,000 USD
943	Istanbul	1,100 m²	5,250,000 USD
1444	İzmir	480 m²	4,500,000 USD
948	Alanya	720 m²	2,500,000 EUR

துருக்கி · நிலங்கள் மற்றும் மேம்பாட்டுத் திட்டங்கள்



சொத்து எண் 1765

நிலம்

Çeşme, İzmir Province

விலை	**8,250,000 USD**
நிலம்	**சுமார் 1,960 m²**
நிலை	**மேம்பாட்டுத் திட்டம்**
அமைப்பு	**Asset Deal**

இந்தப் பக்கத்தில் 9 சலுகைகள் – இடங்கள்: Bodrum, Istanbul, Çeşme மற்றும் மேலும் 3 இடங்கள். விலைகள் 7.6 மில்லியன் € முதல் 120.0 மில்லியன் € வரை.

மேலும் சலுகைகள்

எண்	இடம்	பரப்பளவு	விலை
1767	Beşiktaş திட்டம் Big Deal	25,993 m² நிலம்	**120,000,000 EUR**
1165	Istanbul திட்டம் Big Deal	66,210 m² நிலம்	**100,000,000 USD**
1509	Istanbul திட்டம் Big Deal	58,000 m² நிலம்	**58,000,000 EUR**
1540	Tekirdağ திட்டம் Big Deal	473,386 m² நிலம்	**54,000,000 EUR**
1219	İzmir திட்டம் Big Deal	1,780,000 m² நிலம்	**53,000,000 EUR**
1542	Bodrum திட்டம் Big Deal	20,000 m² நிலம்	**19,900,000 EUR**
1541	Bodrum திட்டம் Big Deal	24,372 m² நிலம்	**12,500,000 USD**
1408	Bodrum	1,800 m² நிலம்	**9,000,000 EUR**

துருக்கி · நிலங்கள் மற்றும் மேம்பாட்டுத் திட்டங்கள்

இந்தப் பக்கத்தில் 8 சலுகைகள் – இடங்கள்: Sancaktepe, Beykoz, Çeşme மற்றும் மேலும் 5 இடங்கள். விலைகள் 1.1 மில்லியன் € முதல் 6.1 மில்லியன் € வரை.

புகைப்படங்கள், விவரக் குறிப்பு மற்றும் ஆவணங்களை E1 Plus-இல் காணலாம்.

இலவசமாகப் பதிவு செய்யுங்கள்

எண்	இடம்	பரப்பளவு	விலை
1538	Sancaktepe திட்டம்	6,722 m² நிலம்	**6,100,000 EUR**
1537	Beykoz திட்டம்	5,358 m² நிலம்	**6,000,000 USD**
1766	Çeşme திட்டம்	4,378 m² நிலம்	**5,000,000 EUR**
1241	Istanbul	15,405 m² நிலம்	**4,500,000 EUR**
986	Balıkesir திட்டம்	48,735 m² நிலம்	**3,500,000 USD**
796	Fethiye திட்டம்	34,000 m² நிலம்	**1,700,000 EUR**
1443	Bodrum	70,014 m² நிலம்	**1,200,000 USD**
985	İzmir திட்டம்	32,478 m² நிலம்	**1,200,000 USD**

துருக்கி · குடியிருப்புச் சொத்துகள்

இந்தப் பக்கத்தில் 10 சலுகைகள் – இடங்கள்: Antalya, Istanbul, Üsküdar மற்றும் மேலும் 2 இடங்கள். விலைகள் 1.1 மில்லியன் € முதல் 12.0 மில்லியன் € வரை.

புகைப்படங்கள், விவரக் குறிப்பு மற்றும் ஆவணங்களை E1 Plus-இல் காணலாம்.

இலவசமாகப் பதிவு செய்யுங்கள்

எண்	சொத்து	இடம்	பரப்பளவு	விலை
1510	குடியிருப்புச் சொத்து	Antalya Big Deal	15,000 m²	**12,000,000 EUR**
942	குடியிருப்புச் சொத்து	Istanbul	653 m²	**9,500,000 USD**
1689	குடியிருப்புச் சொத்து	Antalya	4,620 m²	**5,500,000 EUR**
2047	குடியிருப்புச் சொத்து	Antalya	4,620 m²	**4,000,000 EUR**
1536	குடியிருப்புச் சொத்து (திட்டம்)	Üsküdar	42,000 m²	**4,000,000 USD**
941	குடியிருப்புச் சொத்து	Istanbul	500 m²	**3,000,000 EUR**
577	குடியிருப்புச் சொத்து	Umraniye	420 m²	**2,458,000 EUR**
1268	குடியிருப்புச் சொத்து (திட்டம்)	Antalya	11,250 m²	**1,250,000 EUR**
1262	குடியிருப்புச் சொத்து (திட்டம்)	Antalya	4,620 m²	**1,250,000 EUR**
840	குடியிருப்புச் சொத்து	Alanya	11,500 m²	**1,122,000 EUR**

துருக்கி · மேலும் முதலீட்டு வகைகள்

இந்தப் பக்கத்தில் 6 சலுகைகள் – இடங்கள்: İzmir, Muğla, Adana மற்றும் மேலும் 3 இடங்கள். விலைகள் 1.0 மில்லியன் € முதல் 120.0 மில்லியன் € வரை.

புகைப்படங்கள், விவரக் குறிப்பு மற்றும் ஆவணங்களை E1 Plus-இல் காணலாம்.

இலவசமாகப் பதிவு செய்யுங்கள்

எண்	சொத்து	இடம்	பரப்பளவு	விலை
555	குடியிருப்புச் சொத்து (திட்டம்)	İzmir	1,500 m²	**1,100,000 EUR**
1726	குடியிருப்புச் சொத்து	Muğla	170 m²	**1,000,000 EUR**
1789	வணிகச் சொத்து	Adana	75,000 m²	**4,750,000 USD**
1499	வணிகச் சொத்து	Malatya	9,900 m²	**50,000,000 TRY**
898	சிறப்புச் சொத்து (திட்டம்)	Aydın Big Deal	24,650 m²	**120,000,000 EUR**
1017	சிறப்புச் சொத்து	Istanbul Big Deal	200,000 m²	**10,000,000 EUR**

நாடுகள் பகுதி

ஐக்கிய அரபு அமீரகம்

10 ஆஃப்-மார்க்கெட் சொத்துகள்

குடியிருப்புச் சொத்துகள் · 7

ஹோட்டல்கள் மற்றும் ரிசார்ட்டுகள் · 3



E1 Plus-இல் இலவசமாகப் பதிவு செய்யுங்கள் →

ஐக்கிய அரபு அமீரகம் · குடியிருப்புச் சொத்துகள்



படம்: வழங்குநர்

சொத்து எண் 830

குடியிருப்புச் சொத்து

Dubai

விலை	**47,000,000 AED**
பரப்பளவு	**சுமார் 1,301 m²**
நிலம்	**சுமார் 650 m²**
நிலை	**தற்போதுள்ள கட்டடம்**
அமைப்பு	**Asset Deal**

இந்தப் பக்கத்தில் 7 சலுகைகள் – இடங்கள்: Dubai. விலைகள் 1.1 மில்லியன் € முதல் 11.8 மில்லியன் € வரை.

மேலும் சலுகைகள்

எண்	இடம்	பரப்பளவு	விலை
906	Dubai Big Deal	1,807 m²	**11,651,929 USD**
1960	Dubai	130 m²	**2,400,000 EUR**
1804	Dubai திட்டம்	298 m²	**2,200,000 EUR**
832	Dubai	167 m²	**7,908,000 AED**
1959	Dubai	110 m²	**1,300,000 EUR**
2193	Dubai திட்டம்	85 m²	**1,150,000 EUR**

ஐக்கிய அரபு அமீரகம் · ஹோட்டல்கள் மற்றும் ரிசார்ட்டுகள்

இந்தப் பக்கத்தில் 3 சலுகைகள் – இடங்கள்: Dubai. விலைகள் 1.1 மில்லியன் € முதல் 17.5 மில்லியன் € வரை.

புகைப்படங்கள், விவரக் குறிப்பு மற்றும் ஆவணங்களை E1 Plus-இல் காணலாம்.

இலவசமாகப் பதிவு செய்யுங்கள்

எண்	சொத்து	இடம்	பரப்பளவு	விலை
1518	ஹோட்டல்	Dubai Big Deal	8,826 m²	**70,000,000 AED**
1421	ஹோட்டல்	Dubai Big Deal	1,091 m²	**15,196,866 EUR**
863	ஹோட்டல்	Dubai	250 m²	**1,240,000 USD**

மத்திய கிழக்கு மற்றும் மத்திய ஆசியா

1 ஆஃப்-மார்க்கெட் சொத்துகள்

மத்திய கிழக்கு மற்றும் மத்திய ஆசியா · மேலும் முதலீட்டு வகைகள்

இந்தப் பக்கத்தில் 1 சலுகை – இடம்: Tashkent. விலை 139.8 மில்லியன் €.

புகைப்படங்கள், விவரக் குறிப்பு மற்றும் ஆவணங்களை E1 Plus-இல் காணலாம்.

இலவசமாகப் பதிவு செய்யுங்கள்

எண்	சொத்து	இடம்	பரப்பளவு	விலை
1699	ஹோட்டல்	Tashkent (உஸ்பெகிஸ்தான்) Big Deal	51,864 m²	152,000,000 USD

டொமினிகன் குடியரசு

8 ஆஃப்-மார்க்கெட் சொத்துகள்

வணிகச் சொத்துகள் · 1

ஹோட்டல்கள் மற்றும் ரிசார்ட்டுகள் · 3

நிலங்கள் மற்றும் மேம்பாட்டுத் திட்டங்கள் · 4

டொமினிகன் குடியரசு · மேலும் முதலீட்டு வகைகள்

இந்தப் பக்கத்தில் 8 சலுகைகள் – இடங்கள்: Punta Cana, Santo Domingo, Samaná மற்றும் மேலும் 1 இடங்கள். விலைகள் 8.6 மில்லியன் € முதல் 100.0 மில்லியன் € வரை.

புகைப்படங்கள், விவரக் குறிப்பு மற்றும் ஆவணங்களை E1 Plus-இல் காணலாம்.

இலவசமாகப் பதிவு செய்யுங்கள்

எண்	சொத்து	இடம்	பரப்பளவு	விலை
1401	வணிகச் சொத்து	Santo Domingo	–	9,300,000 USD
1887	ஹோட்டல்	Samaná Big Deal	946,020 m² நிலம்	100,000,000 EUR
1400	ஹோட்டல் (திட்டம்)	Santo Domingo Big Deal	–	39,000,000 USD
1888	ஹோட்டல்	Punta Cana Big Deal	209,170 m²	20,000,000 EUR
662	நிலம் (திட்டம்)	Punta Cana Big Deal	198,483 m² நிலம்	49,620,925 USD
664	நிலம் (திட்டம்)	Punta Cana Big Deal	489,898 m² நிலம்	48,989,800 USD
936	நிலம் (திட்டம்)	All Big Deal	1,373,125 m² நிலம்	27,462,500 USD
663	நிலம் (திட்டம்)	Punta Cana Big Deal	489,864 m² நிலம்	22,000,000 USD

அமெரிக்கா

7 ஆஃப்-மார்க்கெட் சொத்துகள்

குடியிருப்புச் சொத்துகள் · 3

குடியிருப்பு மற்றும் வணிகக் கட்டடங்கள் · 1

சில்லறை வணிகம் மற்றும் வணிக வளாகங்கள் · 1

நிலங்கள் மற்றும் மேம்பாட்டுத் திட்டங்கள் · 1

சிறப்புச் சொத்துகள் · 1

அமெரிக்கா · மேலும் முதலீட்டு வகைகள்

இந்தப் பக்கத்தில் 7 சலுகைகள் – இடங்கள்: Miami, Scottsdale, Carrabelle மற்றும் மேலும் 3 இடங்கள். விலைகள் 1.2 மில்லியன் € முதல் 150.0 மில்லியன் € வரை.

புகைப்படங்கள், விவரக் குறிப்பு மற்றும் ஆவணங்களை E1 Plus-இல் காணலாம்.

இலவசமாகப் பதிவு செய்யுங்கள்

எண்	சொத்து	இடம்	பரப்பளவு	விலை
1392	குடியிருப்புச் சொத்து	Miami	809 m²	**7,850,000 USD**
812	குடியிருப்புச் சொத்து	Scottsdale	378 m²	**4,500,000 USD**
1128	குடியிருப்புச் சொத்து	Carrabelle	160 m²	**1,195,000 EUR**
1583	குடியிருப்பு மற்றும் வணிகக் கட்டடம்	Chicago Big Deal	116,864 m²	**150,000,000 EUR**
861	சில்லறை வணிகச் சொத்து	Southampton Big Deal	29,500 m²	**15,900,000 USD**
813	நிலம்	Williston	763,000 m² நிலம்	**10,000,000 USD**
811	சிறப்புச் சொத்து	Miami Big Deal	2,787 m²	**19,500,000 USD**

பராகுவே

5 ஆஃப்-மார்க்கெட் சொத்துகள்

குடியிருப்புச் சொத்துகள் · 1

ஹோட்டல்கள் மற்றும் ரிசார்ட்டுகள் · 2

சிறப்புச் சொத்துகள் · 2

பராகுவே · மேலும் முதலீட்டு வகைகள்

இந்தப் பக்கத்தில் 5 சலுகைகள் – இடங்கள்: San Bernardino, Fernando de la Mora, Tobatí மற்றும் மேலும் 2 இடங்கள். விலைகள் 1.7 மில்லியன் € முதல் 59.8 மில்லியன் € வரை.

புகைப்படங்கள், விவரக் குறிப்பு மற்றும் ஆவணங்களை E1 Plus-இல் காணலாம்.

இலவசமாகப் பதிவு செய்யுங்கள்

எண்	சொத்து	இடம்	பரப்பளவு	விலை
1535	குடியிருப்புச் சொத்து	San Bernardino	800 m²	1,800,000 USD
1207	ஹோட்டல்	Fernando de la Mora Big Deal	75,000 m²	65,000,000 USD
1571	ஹோட்டல்	Tobatí	2,500 m²	2,000,000 USD
1168	சிறப்புச் சொத்து	Caapucú Big Deal	–	29,000,000 USD
1118	சிறப்புச் சொத்து (திட்டம்)	Mariano Roque Alonso Big Deal	45,000 m²	24,500,000 USD

நாடுகள் பகுதி

அமெரிக்கா மற்றும் கரீபியன்

6 ஆஃப்-மார்க்கெட் சொத்துகள்

கனடா, பனாமா, மெக்சிகோ

குடியிருப்புச் சொத்துகள் · 2

வணிகச் சொத்துகள் · 1

ஹோட்டல்கள் மற்றும் ரிசார்ட்டுகள் · 2

நிலங்கள் மற்றும் மேம்பாட்டுத் திட்டங்கள் · 1





E1 Plus-இல் இலவசமாகப் பதிவு செய்யுங்கள் →

அமெரிக்கா மற்றும் கரீபியன் · குடியிருப்புச் சொத்துகள்



சொத்து எண் 946

குடியிருப்புச் சொத்து

Aurora, Ontario

விலை	**11,000,000 CAD**
பரப்பளவு	**சுமார் 14,706 m²**
நிலம்	**சுமார் 3,908 m²**
நிலை	**மேம்பாட்டுத் திட்டம்**
அமைப்பு	**Asset Deal**

இந்தப் பக்கத்தில் 2 சலுகைகள் – இடங்கள்: Aurora மற்றும் Tulum. விலைகள் 1.7 மில்லியன் € முதல் 7.4 மில்லியன் € வரை.

மேலும் சலுகைகள்

எண்	இடம்	பரப்பளவு	விலை
1482	Tulum (மெக்சிகோ) திட்டம்	670 m²	**1,800,000 USD**

E1 Plus-இல் இலவசமாகப் பதிவு செய்யுங்கள் →

அமெரிக்கா மற்றும் கரீபியன் · ஹோட்டல்கள் மற்றும் ரிசார்ட்டுகள்



படம்: வழங்குநர்

சொத்து எண் 1563

ஹோட்டல்

Tulum, Quintana Roo

விலை	**3,500,000 USD**
பரப்பளவு	**சுமார் 890 m²**
நிலம்	**சுமார் 4,500 m²**
கட்டப்பட்ட ஆண்டு	**2020**
நிலை	**தற்போதுள்ள கட்டடம்**
அமைப்பு	**Share Deal**

இந்தப் பக்கத்தில் 2 சலுகைகள் – இடங்கள்: Tulum. விலைகள் 1.4 மில்லியன் € முதல் 3.2 மில்லியன் € வரை.

மேலும் சலுகைகள்

எண்	இடம்	பரப்பளவு	விலை
1483	Tulum (மெக்சிகோ)	680 m²	**29,000,000 MXN**

அமெரிக்கா மற்றும் கரீபியன் · மேலும் முதலீட்டு வகைகள்

இந்தப் பக்கத்தில் 2 சலுகைகள் – இடங்கள்: Panamá. விலைகள் 2.2 மில்லியன் € முதல் 2.9 மில்லியன் € வரை.

புகைப்படங்கள், விவரக் குறிப்பு மற்றும் ஆவணங்களை E1 Plus-இல் காணலாம்.

இலவசமாகப் பதிவு செய்யுங்கள்

எண்	சொத்து	இடம்	பரப்பளவு	விலை
745	வணிகச் சொத்து	Panamá (பனாமா)	1,325 m²	**2,400,000 USD**
746	நிலம்	Panamá (பனாமா)	270,000 m² நிலம்	**3,200,000 USD**

ஆப்பிரிக்கா

7 ஆஃப்-மார்க்கெட் சொத்துகள்

எகிப்து, கென்யா, செனகல், நமீபியா

ஹோட்டல்கள் மற்றும் ரிசார்ட்டுகள் · 5

நிலங்கள் மற்றும் மேம்பாட்டுத் திட்டங்கள் · 2

ஆப்பிரிக்கா · மேலும் முதலீட்டு வகைகள்

இந்தப் பக்கத்தில் 7 சலுகைகள் – இடங்கள்: Naivasha, Mombasa, Rundu மற்றும் மேலும் 2 இடங்கள். விலைகள் 1.3 மில்லியன் € முதல் 29.4 மில்லியன் € வரை.

புகைப்படங்கள், விவரக் குறிப்பு மற்றும் ஆவணங்களை E1 Plus-இல் காணலாம்.

இலவசமாகப் பதிவு செய்யுங்கள்

எண்	சொத்து	இடம்	பரப்பளவு	விலை
696	ஹோட்டல்	Naivasha (கென்யா) Big Deal	40,468 m²	32,000,000 USD
695	ஹோட்டல்	Naivasha (கென்யா) Big Deal	1,000 m²	11,000,000 USD
698	ஹோட்டல்	Mombasa (கென்யா)	35,000 m²	4,000,000 USD
700	ஹோட்டல்	Mombasa (கென்யா)	35,000 m²	1,350,000 EUR
1429	ஹோட்டல்	Rundu (நமீபியா)	1,797 m²	26,000,000 NAD
1784	நிலம் (திட்டம்)	Dakar (செனகல்) Big Deal	9,000 m² நிலம்	16,770,000 EUR
2061	நிலம்	Giza (எகிப்து) Big Deal	1,864 m² நிலம்	12,000,000 USD

ஆசியா

2 ஆஃப்-மார்க்கெட் சொத்துகள்

தாய்லாந்து, பிலிப்பைன்ஸ்

வணிகச் சொத்துகள் · 1

ஹோட்டல்கள் மற்றும் ரிசார்ட்டுகள் · 1

ஆசியா · வணிகச் சொத்துகள் · ஹோட்டல்கள் மற்றும் ரிசார்ட்டுகள்

இந்தப் பக்கத்தில் 2 சலுகைகள் – இடங்கள்: Rawai மற்றும் Surigao City. விலைகள் 1.4 மில்லியன் € முதல் 8.0 மில்லியன் € வரை.

புகைப்படங்கள், விவரக் குறிப்பு மற்றும் ஆவணங்களை E1 Plus-இல் காணலாம்.

இலவசமாகப் பதிவு செய்யுங்கள்

எண்	சொத்து	இடம்	பரப்பளவு	விலை
720	வணிகச் சொத்து	Rawai (தாய்லாந்து)	1,990 m²	**1,500,000 USD**
1411	ஹோட்டல்	Surigao City (பிலிப்பைன்ஸ்)	30,127 m²	**8,000,000 EUR**