E1 HOLDING® · კომპანიების ჯგუფი · 2007 წლიდან

E1 Plus Off-Market კატალოგი

საერთაშორისო უძრავი ქონების გარიგებები,
კონფიდენციალურად შეთავაზებული · ოქტომბერი 2026

642
ობიექტი

35
ქვეყანა

8,3 მლრდ €
განთავსებული ობიექტების შეთავაზების მოცულობა

191
ოფისები და წარმომადგენლობები

უფასო რეგისტრაცია · დოკუმენტების მოთხოვნა













ერთი კატალოგი, ექვსი სამიზნე ჯგუფი — და კონკრეტული სარგებელი თითოეულისთვის

ეს კატალოგი იმიტომ მიიღეთ, რომ ამ ჯგუფებიდან ერთ-ერთს მიეკუთვნებით ან ჩვენთან გირეკომენდაციეს. ის აჩვენებს იმის ნაწილს, რაც E1 Plus-ზე ყოველდღიურად იყიდება.

ინვესტორები და Family Offices

პირდაპირი წვდომა ობიექტებზე, რომლებიც პორტალებზე არ არის — ქვეყნებისა და აქტივების კლასების მიხედვით. ობიექტის ნომერზე დაჭერით ის E1 Plus-ზე გაიხსნება.

მაკლერები და შუამავლები

ობიექტები თქვენი მყიდველებისთვის და მყიდველები თქვენი ობიექტებისთვის: ერთობლივი გარიგებები კლიენტისა და წყაროს დაცვით, წერილობით შეთანხმებული.

მესაკუთრეები

ხედავთ, რამდენად დისკრეტულად იყიდება ჩვენთან უძრავი ქონება — საჯარო განცხადების გარეშე, მოიჯარეებისა და ბანკების შეშფოთების გარეშე.

დეველოპერები

მიწის ნაკვეთები და განვითარების პროექტები, ასევე ინვესტორების შესყიდვის პროფილები, რომლებიც პროექტებს ეძებენ.

რეკომენდატორები და პარტნიორები

იცნობთ ვინმეს, ვინც ყიდულობს ან ყიდის? რეკომენდაცია ანაზღაურდება გარიგების წარმატებით დასრულებისას — წინასწარ, წერილობით შეთანხმებით.

ლოკაციის პარტნიორები

საკუთარი E1 წარმომადგენლობა თქვენს ქალაქში ან ქვეყანაში — ობიექტებზე, ინვესტორებსა და სისტემაზე წვდომით.

თითქმის 20 წლის გამოცდილება — პლუს თქვენი 5 წუთი

დროის დაზოგვა

პორტალების, განცხადებებისა და ცალკეული მოთხოვნების ძებნის ნაცვლად, ობიექტებსა და ინვესტორებს ერთ ადგილას პოულობთ — ქვეყნის, აქტივის კლასისა და ფასის მიხედვით.

საერთაშორისო მონაცემთა ბაზა

ობიექტები 35 ქვეყნიდან, 66 000-ზე მეტი შესყიდვის პროფილი და 800 000-ზე მეტი კონტაქტის ქსელი — ერთ სისტემაში.

საკუთარი გარიგებების უფასო განთავსება

მესაკუთრეები, მაკლერები და დეველოპერები თავიანთ Off-Market ობიექტებს უფასოდ ტვირთავენ — დისკრეტულად, საჯარო განცხადების გარეშე.

საერთაშორისო ინვესტორები

75-ზე მეტი მარკეტინგული სტრატეგია ობიექტებს შესაფერის ინვესტორებთან მიაქვს ქვეყნის შიგნით და მის ფარგლებს გარეთ — მიზნობრივად და არა შემთხვევით.

კონფიდენციალურობა

დოკუმენტებს მხოლოდ ის დაინტერესებული პირები იღებენ, ვინც ინტერესი დააფიქსირა და კონფიდენციალურობის შეთანხმებას მოაწერა ხელი. კლიენტისა და წყაროს დაცვა ორივე მხარეს ეხება.

მზად 5 წუთში

დარეგისტრირდით უფასოდ, შექმენით პროფილი, შეიყვანეთ ობიექტის ნომერი — დანარჩენს სისტემა გააკეთებს.

დარეგისტრირდით ახლავე უფასოდ

შემოსავლის შესაძლებლობები მაკლერებისთვის, მომსახურების მიმწოდებლებისა და რეკომენდატორებისთვის

რეკომენდატორები და აფილიატები

იცნობთ მესაკუთრეს ან მყიდველს? წარმატებული რეკომენდაციისთვის ნოტარიულად დადებული გარიგებისას ფასის 1 %-ს მიიღებთ — წინასწარ, წერილობით შეთანხმებით.

მაკლერები

შესთავაზეთ ამ კატალოგის ობიექტები თქვენს მყიდველებს ან დაამატეთ საკუთარი ობიექტები. ერთობლივი გარიგება საკომისიოს მკაფიო განაწილებით, კლიენტისა და წყაროს დაცვით.

მომსახურების მიმწოდებლები

ქონების მართვა, დაფინანსება, შეფასება, სამშენებლო სამუშაოები, სამართალი და გადასახადები: ყოველ გარიგებას სპეციალისტები სჭირდება. როგორც პარტნიორი, თქვენ იქ ჩანხართ, სადაც ინვესტორები გადაწყვეტილებას იღებენ.

E1 არის დამოუკიდებელი კომპანიების, ინვესტორების, მომსახურების მიმწოდებლებისა და მიწის მფლობელი კომპანიების გაერთიანება. თითოეული იმას შემოაქვს, რაც საუკეთესოდ გამოსდის — და ერთად შექმნილი გარიგებებიდან შემოსავალს იღებს.

გახდით პარტნიორი ან ლოკაცია →

Off-Market: უძრავი ქონება, რომელიც პორტალებზე არ არის

ბევრ მესაკუთრეს სურს გაყიდვა ისე, რომ ამის შესახებ არ შეიტყონ მოიჯარეებმა, ბანკებმა, კონკურენტებმა ან მეზობლებმა. ამიტომ მათი ობიექტები განცხადებით არ იყიდება — მათ გადამოწმებულ მყიდველთა დახურულ წრეს აცნობენ.

E1 Plus არის პლატფორმა, სადაც ეს ობიექტები და შესაფერისი ინვესტორები ერთმანეთს ხვდებიან — შესყიდვის პროფილების, ობიექტის ნომრებისა და დოკუმენტების კონფიდენციალური გაცვლის საშუალებით.

მეტი E1 Plus-ის შესახებ →

1

აირჩიეთ ობიექტი

ჩაინიშნეთ ან დააჭირეთ ობიექტის ნომერს ამ კატალოგში.

2

უფასო რეგისტრაცია

წვდომა E1 Plus-ზე რამდენიმე წუთში.

3

დააფიქსირეთ ინტერესი

ციფრული ინტერესის განცხადება და კონფიდენციალურობის შეთანხმება.

4

მიიღეთ დოკუმენტები

გამყიდველი ადასტურებს ხელმისაწვდომობას, შემდეგ კი ექსპოზე და დოკუმენტები მოდის.

კომპანიების ჯგუფი, რომელიც ობიექტებსა და კაპიტალს საზღვრებს მიღმა აკავშირებს

191
ოფისები და წარმომადგენლობები

800 000+
კონტაქტი ქსელში

66 000+
შესყიდვის პროფილი E1 Plus-ზე

75+
მარკეტინგული სტრატეგია

2007
დაარსდა ვისბადენში

E1 კომპანიების ჯგუფი, რომლის სათაო ოფისი ვისბადენშია, დამოუკიდებელი კომპანიების, ინვესტორების, მომსახურების მიმწოდებლებისა და მიწის მფლობელი კომპანიების მსოფლიო ქსელია. ის კონფიდენციალურად აკავშირებს მესაკუთრეებს, მაკლერებს, დეველოპერებსა და ინვესტორებს. პარტნიორები და წარმომადგენლობები მუშაობენ, მათ შორის, დუბაიში, სტამბოლში, ალიკანტეში, პარაგვაიში, ლატვიაში, საფრანგეთში, იტალიასა და პოლონეთში.

გაიცანით E1 Holding →

რა აქვთ საერთო მსოფლიოს უმდიდრეს ადამიანებს

დიდი კაპიტალი იშვიათად მოძრაობს საჯარო განცხადებებით. ის ქსელების, ნდობისა და ადრეული წვდომის მეშვეობით იქმნება და იზრდება — და მისი მნიშვნელოვანი ნაწილი რეალურ აქტივებში, მაგალითად უძრავ ქონებაშია.

სწორედ ამ წვდომას ხდის E1 Plus უფრო ხელმისაწვდომს: როგორც Family Offices-ისთვის, ისე მათთვის, ვინც კაპიტალს ახლა აშენებს.

გაიგეთ მეტი →

> უძრავი ქონების ბიზნესში დისკრეტულობა ფუფუნება არ არის. ხშირად სწორედ ის არის პირობა იმისა, რომ კარგი ობიექტები საერთოდ გამოჩნდეს ბაზარზე.
>
> E1 კომპანიების ჯგუფის პრინციპი

პირადად ხელმისაწვდომი — პირველი კონტაქტიდან ნოტარიუსამდე

ME

Muharrem Erdoğdu

დამფუძნებელი და აღმასრულებელი დირექტორი · E1 International Investment Holding GmbH

2007 წლიდან უძრავი ქონებისა და Off-Market ბიზნესში, გერმანული საბროკერო ლიცენზიით (§ 34c GewO). შექმნა E1 კომპანიების ჯგუფი და პლატფორმა E1 Plus.

ბიოგრაფიის წაკითხვა →

კონტაქტი

+49 611 710 97 36
info@e1-holding.com

E1 International Investment Holding GmbH
Sportplatzweg 4 · 65201 Wiesbaden · გერმანია

უფასო რეგისტრაცია E1 Plus-ზე

გახდით ქსელის ნაწილი — საკუთარი E1 წარმომადგენლობით

ამ კატალოგის ობიექტები მზარდი ლოკაციებისა და პარტნიორების ქსელიდან მოდის. ვინც თავის ქალაქში ან ქვეყანაში მესაკუთრეებსა და ინვესტორებს იცნობს, შეუძლია იქ E1-ს წარმოადგენდეს — ობიექტებზე, შესყიდვის პროფილებსა და სატრანზაქციო სისტემაზე წვდომით.

უძრავი ქონების ფრენჩაიზი E1-თან →

რეკომენდატორი

გაუწიეთ რეკომენდაცია კონტაქტებს, ანაზღაურება გარიგებისას.

სალიცენზიო პარტნიორი

საკუთარი გარიგებების წარმართვა E1 Plus-ით.

ლოკაციის პარტნიორი

E1 წარმომადგენლობის შექმნა თქვენს რეგიონში.

დასრულებული. დისკრეტული. 2007 წლიდან.

ჩვენ მიერ გაძღოლილი გარიგებების ნაწილი. მყიდველებსა და გამყიდველებს არ ვასახელებთ — დისკრეტულობა ჩვენი დაპირების ნაწილია.

Lohfelden
საცხოვრებელი კომპლექსი

17 შენობა · 85 ბინა

Bad Kreuznach
სავაჭრო ცენტრი

დაახლ. 7 400 მ² ფართი

Trier
4 ავტოსალონი

ათეულობით მილიონის ღირებულება

Stendal
საცხოვრებელი პორტფელი

554 ბინა

Aarbergen
საცხოვრებელი კომპლექსი

8 შენობა · 76 ბინა

Bad Münder
ბიზნეს-პარკი

დაახლ. 30 000 მ²

Gröbzig
საცხოვრებელი პორტფელი

137 ბინა

Weißenthurm
საცხოვრებელი კომპლექსი

124 ბინა · 10,9 მლნ €

ქვემო საქსონია
პორტფელი

185 საცხოვრებელი და 17 კომერციული ფართი

Düsseldorf
საცხოვრებელ-კომერციული შენობა

90 ერთეული

Kleve
საცხოვრებელი კომპლექსი

90 ბინა

Kaiserslautern
საცხოვრებელი კომპლექსი

2 შენობა · 48 ბინა

ბაზარზე 2007 წლიდან

ლიცენზია § 34c GewO-ის მიხედვით

სათაო ოფისი ვისბადენში

191 ოფისი და წარმომადგენლობა

სტრუქტურა, სურათები და მონაცემები

კატალოგი დალაგებულია **ქვეყნების** და მათ შიგნით **აქტივების კლასების** მიხედვით. უმსხვილესი გარიგებები წინ და დიდი ზომითაა, დანარჩენი კი ცხრილშია რეალური ფასით. ობიექტის ყოველ ნომერზე დაჭერით ობიექტი პირდაპირ E1 Plus-ზე იხსნება.

დიდი ზომით ნაჩვენები ობიექტები გამყიდველის ფოტოებს შეიცავს; განვითარების პროექტებში ეს ვიზუალიზაციებია და ასეც არის მონიშნული. კატალოგი აჩვენებს გარიგებებს 1 მლნ €-დან; 10 მლნ €-დან ობიექტები მონიშნულია, როგორც „Big Deal“.

მნიშვნელოვანი

მდგომარეობა: ოქტომბერი 2026. ობიექტების სია მუდმივად იცვლება; დოკუმენტების გადაცემამდე ყოველ ობიექტს გამყიდველი ადასტურებს. ყველა მონაცემი გამყიდველებისგანაა და გადამოწმებული არ არის. ფასები გამყიდველის ვალუტაშია. ეს კატალოგი არ არის იურიდიული შეთავაზება და არ არის საინვესტიციო რჩევა.

ამ კატალოგის უმსხვილესი გარიგებები

183 ობიექტი 10 მლნ €-დან — აქ 14 უმსხვილესია. გვერდის ნომერზე დაჭერით ობიექტზე გადახვალთ.

№	ობიექტი	ადგილი	ფასი	გვერდი
2025	მიწის ნაკვეთი	Parchim, გერმანია	300 000 000 EUR	გვ. 47
1435	საცხოვრებელ-კომერციული შენობა	Braunschweig, გერმანია	260 000 000 EUR	გვ. 36
1524	სასტუმრო	Madrid, ესპანეთი	220 000 000 EUR	გვ. 61
1253	სასტუმრო	Aydın, თურქეთი	220 000 000 EUR	გვ. 97
1583	საცხოვრებელ-კომერციული შენობა	Chicago, აშშ	150 000 000 EUR	გვ. 111
706	სასტუმრო	Istanbul, თურქეთი	150 000 000 EUR	გვ. 97
1134	საცხოვრებელი უძრავი ქონება	Dortmund, გერმანია	140 000 000 EUR	გვ. 16
1699	სასტუმრო	Tashkent, უზბეკეთი	152 000 000 USD	გვ. 107
1767	მიწის ნაკვეთი	Beşiktaş, თურქეთი	120 000 000 EUR	გვ. 99
898	სპეციალური ობიექტი	Aydın, თურქეთი	120 000 000 EUR	გვ. 102
636	მიწის ნაკვეთი	Adlershof, გერმანია	120 000 000 EUR	გვ. 47
1926	საცხოვრებელ-კომერციული შენობა	Salzburg, ავსტრია	109 213 000 EUR	გვ. 66
944	სასტუმრო	Istanbul, თურქეთი	110 000 000 USD	გვ. 97
1887	სასტუმრო	Samaná, დომინიკელთა რესპუბლიკა	100 000 000 EUR	გვ. 109

ობიექტები ქვეყნებისა და აქტივების კლასების მიხედვით

გერმანია 15

საცხოვრებელი უძრავი ქონება 231 16
საცხოვრებელ-კომერციული შენობები 60 36
ვაჭრობა და სავაჭრო ცენტრები 16 42
მოვლა და ჯანდაცვა 10 44
ლოჯისტიკა და საწყობები 10 45
მიწის ნაკვეთები და განვითარების პროექტები 64 47
კომერციული უძრავი ქონება 35 53
საოფისე შენობები 4 56
სასტუმროები და კურორტები 14 56
სპეციალური ობიექტები 1 58

ესპანეთი 59

კომერციული უძრავი ქონება 2 60
სასტუმროები და კურორტები 8 61
ლოჯისტიკა და საწყობები 1 62
საცხოვრებელი უძრავი ქონება 4 63

ავსტრია 64

საცხოვრებელი უძრავი ქონება 4 65
საცხოვრებელ-კომერციული შენობები 1 66
კომერციული უძრავი ქონება 1 66
ვაჭრობა და სავაჭრო ცენტრები 2 66
სასტუმროები და კურორტები 2 66
მიწის ნაკვეთები და განვითარების პროექტები 2 66
სპეციალური ობიექტები 1 66

საბერძნეთი 67

სასტუმროები და კურორტები 7 68
საცხოვრებელი უძრავი ქონება 1 70
მიწის ნაკვეთები და განვითარების პროექტები 1 70

კვიპროსი 71

საცხოვრებელ-კომერციული შენობები 2 72
საცხოვრებელი უძრავი ქონება 3 73
მიწის ნაკვეთები და განვითარების პროექტები 3 73

იტალია 74

სასტუმროები და კურორტები 3 75
საცხოვრებელი უძრავი ქონება 3 76
მიწის ნაკვეთები და განვითარების პროექტები 1 76
სპეციალური ობიექტები 1 76

ხორვატია 77

საცხოვრებელი უძრავი ქონება 1 78
ვაჭრობა და სავაჭრო ცენტრები 1 78
სასტუმროები და კურორტები 1 78
მიწის ნაკვეთები და განვითარების პროექტები 4 78

ბელგია 79

საცხოვრებელ-კომერციული შენობები 1 80
კომერციული უძრავი ქონება 5 81

ლუქსემბურგი 82

საცხოვრებელი უძრავი ქონება 3 83
ვაჭრობა და სავაჭრო ცენტრები 2 84

პორტუგალია 85

სასტუმროები და კურორტები 1 86
საცხოვრებელ-კომერციული შენობები 1 87
მოვლა და ჯანდაცვა 1 87
ლოჯისტიკა და საწყობები 1 87
სპეციალური ობიექტები 1 87

უფასო რეგისტრაცია E1 Plus-ზე →

სარჩევი (გაგრძელება)

სლოვაკეთი 88

ვაჭრობა და სავაჭრო ცენტრები 5 89

ევროპის სხვა ქვეყნები 90

ბულგარეთი, ლატვია, მალტა, ნიდერლანდები, პოლონეთი, რუმინეთი, უნგრეთი, შვეიცარია, ჩრდილოეთ მაკედონია

საცხოვრებელი უძრავი ქონება 4 91

საცხოვრებელ-კომერციული შენობები 3 92

კომერციული უძრავი ქონება 1 92

სასტუმროები და კურორტები 4 92

მიწის ნაკვეთები და განვითარების პროექტები 4 92

თურქეთი 94

საცხოვრებელ-კომერციული შენობები 2 95

ვაჭრობა და სავაჭრო ცენტრები 3 96

სასტუმროები და კურორტები 16 97

მიწის ნაკვეთები და განვითარების პროექტები 17 99

საცხოვრებელი უძრავი ქონება 12 101

კომერციული უძრავი ქონება 2 102

სპეციალური ობიექტები 2 102

არაბთა გაერთიანებული საამიროები 103

საცხოვრებელი უძრავი ქონება 7 104

სასტუმროები და კურორტები 3 105

ახლო აღმოსავლეთი და ცენტრალური აზია 106

სასტუმროები და კურორტები 1 107

დომინიკელთა რესპუბლიკა 108

კომერციული უძრავი ქონება 1 109

სასტუმროები და კურორტები 3 109

მიწის ნაკვეთები და განვითარების პროექტები 4 109

აშშ 110

საცხოვრებელი უძრავი ქონება 3 111

საცხოვრებელ-კომერციული შენობები 1 111

ვაჭრობა და სავაჭრო ცენტრები 1 111

მიწის ნაკვეთები და განვითარების პროექტები 1 111

სპეციალური ობიექტები 1 111

პარაგვაი 112

საცხოვრებელი უძრავი ქონება 1 113

სასტუმროები და კურორტები 2 113

სპეციალური ობიექტები 2 113

ამერიკა და კარიბის ზღვის აუზი 114

კანადა, მექსიკა, პანამა

საცხოვრებელი უძრავი ქონება 2 115

სასტუმროები და კურორტები 2 116

კომერციული უძრავი ქონება 1 117

მიწის ნაკვეთები და განვითარების პროექტები 1 117

აფრიკა 118

ეგვიპტე, კენია, ნამიბია, სენეგალი

სასტუმროები და კურორტები 5 119

მიწის ნაკვეთები და განვითარების პროექტები 2 119

აზია 120

ტაილანდი, ფილიპინები

კომერციული უძრავი ქონება 1 121

სასტუმროები და კურორტები 1 121

უფასო რეგისტრაცია E1 Plus-ზე →

გერმანია

445 Off-Market ობიექტი

- საცხოვრებელი უძრავი ქონება · 231
- საცხოვრებელ-კომერციული შენობები · 60
- კომერციული უძრავი ქონება · 35
- საოფისე შენობები · 4
- ვაჭრობა და სავაჭრო ცენტრები · 16
- სასტუმროები და კურორტები · 14
- მოვლა და ჯანდაცვა · 10
- ლოჯისტიკა და საწყობები · 10
- მიწის ნაკვეთები და განვითარების პროექტები · 64
- სპეციალური ობიექტები · 1







გერმანია · საცხოვრებელი უძრავი ქონება



ობიექტი № 1829

საცხოვრებელი უძრავი ქონება

Frankfurt am Main, ჰესენი

ფასი	**28 000 000 EUR**
ფართი	**დაახლ. 1 600 m²**
ნაკვეთი	**დაახლ. 3 500 m²**
აშენების წელი	**1896**
სტატუსი	**არსებული შენობა**
სტრუქტურა	**Asset / Share Deal**



ობიექტი № 2169

საცხოვრებელი უძრავი ქონება

Hannover, ქვემო საქსონია

ფასი	**15 500 000 EUR**
ფართი	**დაახლ. 2 464 m²**
ნაკვეთი	**დაახლ. 1 447 m²**



ობიექტი № 1568

საცხოვრებელი უძრავი ქონება

Wittlich, რაინლანდ-პფალცი

ფასი	**12 000 000 EUR**
ფართი	**დაახლ. 3 200 m²**
ნაკვეთი	**დაახლ. 2 215 m²**

ამ გვერდზე 11 შეთავაზებაა — მიუნხენი, Frankfurt am Main, Hannover და კიდევ 7 ადგილი. ფასები 12,0 მლნ €-დან 140,0 მლნ €-მდე.

სხვა შეთავაზებები

№	ადგილი	ფართი	ფასი
1134	Dortmund Big Deal	128 305 m²	**140 000 000 EUR**
2191	Berlin Big Deal	4 654 m²	**90 000 000 EUR**
2131	Darmstadt Big Deal	7 293 m²	**49 500 000 EUR**
2024	Hattersheim პროექტი Big Deal	7 200 m²	**43 500 000 EUR**
1145	მიუნხენი პროექტი Big Deal	2 960 m²	**39 000 000 EUR**
1858	Wuppertal Big Deal	24 200 m²	**38 880 000 EUR**
1362	Halle (Saale) Big Deal	41 820 m²	**38 000 000 EUR**
2174	მიუნხენი Big Deal	10 468 m²	**34 900 000 EUR**

გერმანია · საცხოვრებელი უძრავი ქონება



ობიექტი № 771

საცხოვრებელი უძრავი ქონება

Usedom, Mecklenburg-Vorpommern

ფასი	**10 350 000 EUR**
ფართი	**დაახლ. 1 500 m²**
ნაკვეთი	**დაახლ. 1 871 m²**
აშენების წელი	**2018**
სტატუსი	**არსებული შენობა**
სტრუქტურა	**Asset Deal**



ობიექტი № 2094

საცხოვრებელი უძრავი ქონება

Hamburg

ფასი	**8 200 000 EUR**
ფართი	**დაახლ. 1 040 m²**
ნაკვეთი	**დაახლ. 1 040 m²**



ობიექტი № 2134

საცხოვრებელი უძრავი ქონება

Nürnberg, ბავარია

ფასი	**7 979 999 EUR**
ფართი	**დაახლ. 1 300 m²**
ნაკვეთი	**დაახლ. 1 000 m²**

ამ გვერდზე 11 შეთავაზებაა — Düsseldorf, Usedom, Hamburg და კიდევ 7 ადგილი. ფასები 8,0 მლნ €-დან 34,6 მლნ €-მდე.

სხვა შეთავაზებები

№	ადგილი	ფართი	ფასი
2142	Düsseldorf პროექტი Big Deal	3 400 m²	**34 600 000 EUR**
1290	Magdeburg პროექტი Big Deal	15 000 m²	**24 000 000 EUR**
1814	Hannover Big Deal	6 129 m²	**20 931 746 EUR**
2177	Frankfurt am Main Big Deal	2 911 m²	**20 000 000 EUR**
1839	Jessen Big Deal	32 203 m²	**20 000 000 EUR**
2018	Hagen Big Deal	13 018 m²	**18 320 000 EUR**
1857	Düsseldorf Big Deal	3 805 m²	**16 750 000 EUR**
1238	Berlin Big Deal	1 903 m²	**16 500 000 EUR**

გერმანია · საცხოვრებელი უძრავი ქონება



ობიექტი № 2095

საცხოვრებელი უძრავი ქონება

Hamburg

ფასი	**6 200 000 EUR**
ფართი	**დაახლ. 678 m²**
ნაკვეთი	**დაახლ. 862 m²**
სტატუსი	**განვითარების პროექტი**
სტრუქტურა	**Asset / Share Deal**



ობიექტი № 2039

საცხოვრებელი უძრავი ქონება

Berlin

ფასი	**5 190 000 EUR**
ფართი	**დაახლ. 1 659 m²**
ნაკვეთი	**დაახლ. 896 m²**



ობიექტი № 1613

საცხოვრებელი უძრავი ქონება

Rodgau, ჰესენი

ფასი	**4 900 000 EUR**
ფართი	**დაახლ. 1 301 m²**
ნაკვეთი	**დაახლ. 1 360 m²**

ამ გვერდზე 11 შეთავაზებაა — Berlin, Hamburg, Rodgau და კიდევ 5 ადგილი. ფასები 4,9 მლნ €-დან 16,0 მლნ €-მდე.

სხვა შეთავაზებები

№	ადგილი	ფართი	ფასი
597	Aachen პროექტი Big Deal	3 727 m²	**16 000 000 EUR**
1867	Magdeburg Big Deal	7 322 m²	**15 500 000 EUR**
1512	Wiesbaden Big Deal	3 861 m²	**14 900 000 EUR**
1179	Berlin Big Deal	3 576 m²	**14 300 000 EUR**
1237	Berlin პროექტი Big Deal	1 684 m²	**14 250 000 EUR**
1178	Berlin Big Deal	4 670 m²	**14 000 000 EUR**
1155	St. Pauli Big Deal	3 421 m²	**14 000 000 EUR**
1078	Dortmund Big Deal	5 696 m²	**13 500 000 EUR**

გერმანია · საცხოვრებელი უძრავი ქონება



ობიექტი № 2117

საცხოვრებელი უძრავი ქონება

Balingen, Baden-Württemberg

ფასი	**4 641 496 EUR**
ფართი	**დაახლ. 1 201 m²**
ნაკვეთი	**დაახლ. 1 201 m²**
აშენების წელი	**1947**
სტატუსი	**არსებული შენობა**
სტრუქტურა	**Asset Deal**



ობიექტი № 2141

საცხოვრებელი უძრავი ქონება

Hannover, ქვემო საქსონია

ფასი	**4 500 000 EUR**
ფართი	**დაახლ. 5 330 m²**
ნაკვეთი	**დაახლ. 2 850 m²**



ობიექტი № 1842

საცხოვრებელი უძრავი ქონება

Rüsselsheim, ჰესენი

ფასი	**3 350 000 EUR**
ფართი	**დაახლ. 1 547 m²**
ნაკვეთი	**დაახლ. 910 m²**

ამ გვერდზე 11 შეთავაზებაა — მიუნხენი, Balingen, Hannover და კიდევ 7 ადგილი. ფასები 3,4 მლნ €-დან 13,5 მლნ €-მდე.

სხვა შეთავაზებები

№	ადგილი	ფართი	ფასი
1144	მიუნხენი პროექტი Big Deal	711 m²	**13 490 000 EUR**
2173	მიუნხენი Big Deal	1 670 m²	**13 000 000 EUR**
2189	Bad Kleinen Big Deal	5 346 m²	**12 450 000 EUR**
1663	Mainburg Big Deal	1 650 m²	**12 375 000 EUR**
1402	Wittlich პროექტი Big Deal	2 500 m²	**12 000 000 EUR**
741	Dresden პროექტი Big Deal	2 792 m²	**11 500 000 EUR**
2154	Maintal Big Deal	4 753 m²	**11 407 200 EUR**
1721	Fürth Big Deal	5 200 m²	**11 000 000 EUR**

გერმანია · საცხოვრებელი უძრავი ქონება



ფოტო: გამყიდველი

ობიექტი № 1737

საცხოვრებელი უძრავი ქონება

Müncheberg, Brandenburg

ფასი	**3 300 000 EUR**
ფართი	**დაახლ. 2 005 m²**
ნაკვეთი	**დაახლ. 17 175 m²**
აშენების წელი	**1984**
სტატუსი	**არსებული შენობა**
სტრუქტურა	**Asset Deal**

ამ გვერდზე 9 შეთავაზებაა — Leipzig, Müncheberg, Berlin და კიდევ 5 ადგილი. ფასები 3,3 მლნ €-დან 10,8 მლნ €-მდე.

სხვა შეთავაზებები

№	ადგილი	ფართი	ფასი
1197	Berlin Big Deal	1 446 m²	**10 800 000 EUR**
1929	Leipzig პროექტი Big Deal	2 132 m²	**10 180 000 EUR**
880	Leipzig პროექტი Big Deal	2 132 m²	**10 180 000 EUR**
1920	Magdeburg პროექტი Big Deal	25 000 m²	**10 100 000 EUR**
2172	Plauen Big Deal	10 574 m²	**10 000 000 EUR**
2140	Kelsterbach Big Deal	2 928 m²	**10 000 000 EUR**
1617	Dresden Big Deal	1 545 m²	**10 000 000 EUR**
2137	Coburg	8 082 m²	**9 980 000 EUR**

გერმანია · საცხოვრებელი უძრავი ქონება

ამ გვერდზე 12 შეთავაზებაა — Walsrode, Gummersbach, მიუნხენი და კიდევ 9 ადგილი. ფასები 7,0 მლნ €-დან 9,9 მლნ €-მდე.

ფოტოებს, ექსპოზესა და დოკუმენტებს E1 Plus-ზე ნახავთ.

უფასო რეგისტრაცია

№	ადგილი	ფართი	ფასი
2152	Walsrode	6 632 m²	9 900 000 EUR
1463	Gummersbach	4 535 m² ნაკვეთი	9 900 000 EUR
1876	მიუნხენი პროექტი	718 m²	9 800 000 EUR
1815	Neunkirchen პროექტი	5 000 m²	9 500 000 EUR
1228	Hamburg	2 173 m²	9 500 000 EUR
1170	Weilheim an der Teck პროექტი	7 890 m²	9 300 000 EUR
1595	Ostseebad Sellin	1 800 m²	9 000 000 EUR
1722	Bamberg	4 513 m²	8 950 000 EUR
792	Berlin	1 900 m²	8 900 000 EUR
1223	Bretzfeld პროექტი	2 036 m²	8 350 000 EUR
1652	Nürnberg პროექტი	1 370 m²	7 800 000 EUR
1154	St. Pauli	1 581 m²	7 000 000 EUR

გერმანია · საცხოვრებელი უძრავი ქონება

ამ გვერდზე 12 შეთავაზებაა — Euskirchen, Weiterstadt, Wiesbaden და კიდევ 7 ადგილი. ფასები 6,0 მლნ €-დან 7,0 მლნ €-მდე.

ფოტოებს, ექსპოზესა და დოკუმენტებს E1 Plus-ზე ნახავთ.

უფასო რეგისტრაცია

№	ადგილი	ფართი	ფასი
637	Wiesbaden პროექტი	852 m²	**6 984 000 EUR**
1199	Halle (Saale)	2 884 m²	**6 900 000 EUR**
1173	Leipzig პროექტი	11 390 m²	**6 900 000 EUR**
1922	Hanau am Main	2 204 m²	**6 800 000 EUR**
687	Mainburg	1 099 m²	**6 800 000 EUR**
1868	Ostseebad Zinnowitz პროექტი	842 m²	**6 620 000 EUR**
2078	Falkensee	942 m²	**6 500 000 EUR**
1933	Euskirchen პროექტი	12 000 m²	**6 500 000 EUR**
885	Euskirchen პროექტი	12 000 m²	**6 500 000 EUR**
1379	Dortmund	2 075 m²	**6 250 000 EUR**
1945	Weiterstadt	1 942 m²	**6 000 000 EUR**
990	Weiterstadt	1 942 m²	**6 000 000 EUR**

გერმანია · საცხოვრებელი უძრავი ქონება

ამ გვერდზე 12 შეთავაზებაა — Düsseldorf, Neuss, Berlin და კიდევ 9 ადგილი. ფასები 5,2 მლნ €-დან 6,0 მლნ €-მდე.

ფოტოებს, ექსპოზესა და დოკუმენტებს E1 Plus-ზე ნახავთ.

უფასო რეგისტრაცია

№	ადგილი	ფართი	ფასი
2139	Düsseldorf	515 m²	**5 997 500 EUR**
2143	Neuss	3 470 m²	**5 950 000 EUR**
1101	Berlin	1 938 m²	**5 900 000 EUR**
1662	Blankenfelde პროექტი	930 m²	**5 580 000 EUR**
1864	Adelsried	1 843 m²	**5 500 000 EUR**
1181	Glauchau	8 379 m²	**5 500 000 EUR**
2133	Gelsenkirchen	4 284 m²	**5 460 000 EUR**
1812	Ketzin	1 207 m²	**5 400 000 EUR**
1233	Leipzig	2 765 m²	**5 400 000 EUR**
1375	Wuppertal	3 496 m²	**5 350 000 EUR**
2023	Offenbach პროექტი	1 500 m²	**5 200 000 EUR**
1420	Frankfurt am Main	2 447 m²	**5 200 000 EUR**

გერმანია · საცხოვრებელი უძრავი ქონება

ამ გვერდზე 12 შეთავაზებაა — Altenburg, Stuttgart Feuerbach, Bad Homburg vor der Höhe და კიდევ 9 ადგილი. ფასები 4,0 მლნ €-დან 5,1 მლნ €-მდე.

ფოტოებს, ექსპოზესა და დოკუმენტებს E1 Plus-ზე ნახავთ.

უფასო რეგისტრაცია

№	ადგილი	ფართი	ფასი
2171	Altenburg	4 538 m²	5 130 426 EUR
566	Stuttgart Feuerbach	1 547 m²	4 940 000 EUR
1710	Bad Homburg vor der Höhe პროექტი	590 m²	4 800 000 EUR
1143	Berlin	908 m²	4 496 000 EUR
2183	Ostseebad Sellin	887 m²	4 400 000 EUR
1203	Zweibrücken	3 268 m²	4 300 000 EUR
2135	Sonneberg	2 800 m²	4 270 000 EUR
2182	Gerlingen	977 m²	4 250 000 EUR
2130	Wiesbaden	2 400 m²	4 200 000 EUR
995	Hannover პროექტი	724 m²	3 993 000 EUR
2029	Augsburg	891 m²	3 990 000 EUR
1660	Dresden	770 m²	3 950 000 EUR

გერმანია · საცხოვრებელი უძრავი ქონება

ამ გვერდზე 12 შეთავაზებაა — Berlin, Braunschweig, Roetgen და კიდევ 7 ადგილი. ფასები 3,4 მლნ €-დან 4,0 მლნ €-მდე.

ფოტოებს, ექსპოზესა და დოკუმენტებს E1 Plus-ზე ნახავთ.

უფასო რეგისტრაცია

№	ადგილი	ფართი	ფასი
791	Berlin	835 m²	**3 950 000 EUR**
1686	Braunschweig	1 285 m²	**3 886 080 EUR**
1969	Roetgen	1 211 m²	**3 800 000 EUR**
1311	Leipzig	1 438 m²	**3 800 000 EUR**
473	Münster პროექტი	673 m²	**3 750 000 EUR**
2158	Taucha	902 m²	**3 700 000 EUR**
2118	Stuttgart	539 m²	**3 598 500 EUR**
1088	Berlin	1 144 m²	**3 550 000 EUR**
1716	Magdeburg	1 965 m²	**3 500 000 EUR**
682	Quedlinburg	2 419 m²	**3 470 000 EUR**
1744	Braunschweig	1 690 m²	**3 400 000 EUR**
1975	Mannheim	967 m²	**3 395 000 EUR**

გერმანია · საცხოვრებელი უძრავი ქონება

ამ გვერდზე 12 შეთავაზებაა — Müncheberg, Coburg, Fürth და კიდევ 9 ადგილი. ფასები 3,0 მლნ €-დან 3,3 მლნ €-მდე.

ფოტოებს, ექსპოზესა და დოკუმენტებს E1 Plus-ზე ნახავთ.

უფასო რეგისტრაცია

№	ადგილი	ფართი	ფასი
2148	Müncheberg	2 005 m²	**3 300 000 EUR**
2136	Coburg	2 511 m²	**3 300 000 EUR**
545	Fürth	1 150 m²	**3 200 000 EUR**
2102	Furtwangen	1 246 m²	**3 177 895 EUR**
1713	Wolgast	3 126 m²	**3 120 000 EUR**
2162	Grafenhausen	893 m²	**3 100 000 EUR**
1068	Krefeld	1 750 m²	**3 100 000 EUR**
576	Trier	1 068 m²	**3 100 000 EUR**
2112	Mülheim	2 256 m²	**3 000 000 EUR**
1841	Berlin	1 236 m²	**3 000 000 EUR**
1230	Dessau	2 491 m²	**3 000 000 EUR**
773	Köln	508 m²	**3 000 000 EUR**

გერმანია · საცხოვრებელი უძრავი ქონება

ამ გვერდზე 12 შეთავაზებაა — Landshut, Johannisthal, Heidelberg და კიდევ 9 ადგილი. ფასები 2,8 მლნ €-დან 3,0 მლნ €-მდე.

ფოტოებს, ექსპოზესა და დოკუმენტებს E1 Plus-ზე ნახავთ.

უფასო რეგისტრაცია

№	ადგილი	ფართი	ფასი
560	Landshut	980 m²	3 000 000 EUR
1714	Johannisthal პროექტი	1 486 m²	2 999 999 EUR
975	Heidelberg	837 m²	2 990 000 EUR
1728	Frankfurt am Main	325 m²	2 950 000 EUR
1409	Hodenhagen	1 810 m²	2 950 000 EUR
997	Unterschleißheim	324 m²	2 950 000 EUR
1865	Augsburg	873 m²	2 900 000 EUR
1653	Kordel პროექტი	700 m²	2 900 000 EUR
1438	Königshain	2 500 m²	2 867 762 EUR
1206	Neunkirchen	2 485 m²	2 860 000 EUR
2150	Wiesbaden	660 m²	2 800 000 EUR
1169	Hagen	2 165 m²	2 776 140 EUR

გერმანია · საცხოვრებელი უძრავი ქონება

ამ გვერდზე 12 შეთავაზებაა — Frankfurt am Main, Darmstadt, Hamburg და კიდევ 9 ადგილი. ფასები 2,3 მლნ €-დან 2,7 მლნ €-მდე.

ფოტოებს, ექსპოზესა და დოკუმენტებს E1 Plus-ზე ნახავთ.

უფასო რეგისტრაცია

№	ადგილი	ფართი	ფასი
1209	Frankfurt am Main	780 m²	2 700 000 EUR
1293	Darmstadt	552 m²	2 680 000 EUR
2088	Hamburg	630 m²	2 650 000 EUR
1309	Tegernsee	225 m²	2 600 000 EUR
1232	Wallhausen	2 257 m²	2 600 000 EUR
1813	Wiesbaden	642 m²	2 590 000 EUR
1854	Frankenthal	950 m²	2 550 000 EUR
1605	Bogen	1 181 m²	2 545 000 EUR
2116	Asperg	407 m²	2 495 200 EUR
2017	Oelde	1 868 m²	2 450 000 EUR
2129	Esens	1 789 m²	2 350 000 EUR
2175	Leipzig	1 450 m²	2 300 000 EUR

გერმანია · საცხოვრებელი უძრავი ქონება

ამ გვერდზე 12 შეთავაზებაა — Nürnberg, Bad Salzdetfurth, Börgerende-Rethwisch და კიდევ 7 ადგილი. ფასები 2,0 მლნ €-დან 2,3 მლნ €-მდე.

ფოტოებს, ექსპოზესა და დოკუმენტებს E1 Plus-ზე ნახავთ.

უფასო რეგისტრაცია

№	ადგილი	ფართი	ფასი
1200	Bad Salzdetfurth	543 m²	**2 300 000 EUR**
900	Börgerende-Rethwisch	525 m²	**2 300 000 EUR**
1715	Wedding პროექტი	584 m²	**2 250 000 EUR**
1806	Nürnberg	935 m²	**2 230 000 EUR**
2083	Falkensee	883 m²	**2 200 000 EUR**
1734	Nürnberg	801 m²	**2 150 000 EUR**
1210	Uhingen	634 m²	**2 150 000 EUR**
2184	Frankfurt am Main	496 m²	**2 110 000 EUR**
2155	Offenbach	676 m²	**2 100 000 EUR**
2104	Halle (Saale)	1 084 m²	**2 093 700 EUR**
1733	Nürnberg	935 m²	**2 050 000 EUR**
1661	Bad Hersfeld	530 m²	**2 050 000 EUR**

გერმანია · საცხოვრებელი უძრავი ქონება

ამ გვერდზე 12 შეთავაზებაა — Stuttgart, Saarburg, Penig და კიდევ 9 ადგილი. ფასები 1,8 მლნ €-დან 2,0 მლნ €-მდე.

ფოტოებს, ექსპოზესა და დოკუმენტებს E1 Plus-ზე ნახავთ.

უფასო რეგისტრაცია

№	ადგილი	ფართი	ფასი
1050	Stuttgart	400 m²	**2 000 000 EUR**
569	Saarburg	1 093 m²	**2 000 000 EUR**
1124	Penig პროექტი	625 m²	**1 971 250 EUR**
1855	Bexbach	880 m²	**1 950 000 EUR**
1914	Düsseldorf District	400 m²	**1 900 000 EUR**
1729	Fürth	790 m²	**1 900 000 EUR**
1205	Neunkirchen	1 253 m²	**1 900 000 EUR**
548	Wismar	700 m²	**1 900 000 EUR**
1550	Paderborn	1 004 m²	**1 850 000 EUR**
1735	Nürnberg	754 m²	**1 830 000 EUR**
2108	Radolfzell	797 m²	**1 815 000 EUR**
1904	Köln	227 m²	**1 800 000 EUR**

გერმანია · საცხოვრებელი უძრავი ქონება

ამ გვერდზე 12 შეთავაზებაა — Fürth, Chemnitz, Wuppertal და კიდევ 8 ადგილი. ფასები 1,6 მლნ €-დან 1,8 მლნ €-მდე.

ფოტოებს, ექსპოზესა და დოკუმენტებს E1 Plus-ზე ნახავთ.

უფასო რეგისტრაცია

№	ადგილი	ფართი	ფასი
1866	Chemnitz	1 835 m²	**1 800 000 EUR**
1856	Wuppertal	1 387 m²	**1 800 000 EUR**
672	Koblenz	2 488 m²	**1 785 630 EUR**
1807	Fürth	712 m²	**1 750 000 EUR**
2167	Duisburg	829 m²	**1 744 000 EUR**
2111	Waldstetten	571 m²	**1 713 300 EUR**
1843	Rüsselsheim	559 m²	**1 700 000 EUR**
2157	Süßen	672 m²	**1 690 000 EUR**
1731	Nürnberg	690 m²	**1 670 000 EUR**
1754	Dresden პროექტი	994 m²	**1 650 000 EUR**
1049	Solingen	1 050 m²	**1 639 000 EUR**
1732	Fürth	712 m²	**1 600 000 EUR**

გერმანია · საცხოვრებელი უძრავი ქონება

ამ გვერდზე 12 შეთავაზებაა — Leipzig, Chemnitz, Ludwigshafen am Rhein და კიდევ 9 ადგილი. ფასები 1,5 მლნ €-დან 1,6 მლნ €-მდე.

ფოტოებს, ექსპოზესა და დოკუმენტებს E1 Plus-ზე ნახავთ.

უფასო რეგისტრაცია

№	ადგილი	ფართი	ფასი
1174	Leipzig	751 m²	**1 600 000 EUR**
736	Chemnitz	1 440 m²	**1 600 000 EUR**
1976	Ludwigshafen am Rhein	573 m²	**1 595 000 EUR**
846	Bayreuth	212 m²	**1 590 000 EUR**
1860	Duisburg	826 m²	**1 565 000 EUR**
2151	Schönefeld პროექტი	1 400 m²	**1 550 000 EUR**
1544	Nürnberg	304 m²	**1 550 000 EUR**
1048	Welzow	1 414 m²	**1 550 000 EUR**
1007	Hannover	328 m²	**1 524 000 EUR**
2119	Frankfurt am Main	580 m²	**1 522 000 EUR**
1875	Berlin Köpenick	474 m²	**1 500 000 EUR**
1845	Augsburg	458 m²	**1 500 000 EUR**

გერმანია · საცხოვრებელი უძრავი ქონება

ამ გვერდზე 12 შეთავაზებაა — Dortmund, Wiesbaden, Weinstadt-Endersbach და კიდევ 8 ადგილი. ფასები 1,3 მლნ €-დან 1,5 მლნ €-მდე.

ფოტოებს, ექსპოზესა და დოკუმენტებს E1 Plus-ზე ნახავთ.

უფასო რეგისტრაცია

№	ადგილი	ფართი	ფასი
1034	Wiesbaden პროექტი	145 m²	1 500 000 EUR
642	Weinstadt-Endersbach	347 m²	1 500 000 EUR
976	Mannheim	428 m²	1 495 000 EUR
2100	Esslingen	268 m²	1 460 382 EUR
1468	Simmertal	400 m²	1 450 000 EUR
677	Bad Kreuznach	853 m²	1 450 000 EUR
2000	Nürnberg	406 m²	1 421 000 EUR
571	Dortmund	503 m²	1 400 000 EUR
847	Bayreuth	500 m²	1 339 000 EUR
1187	Pforzheim	642 m²	1 300 000 EUR
1069	Magdeburg პროექტი	1 811 m²	1 300 000 EUR
1996	Dortmund	666 m²	1 299 000 EUR

გერმანია · საცხოვრებელი უძრავი ქონება

ამ გვერდზე 12 შეთავაზებაა — Waiblingen, Halle, Hannover და კიდევ 9 ადგილი. ფასები 1,1 მლნ €-დან 1,3 მლნ €-მდე.

ფოტოებს, ექსპოზესა და დოკუმენტებს E1 Plus-ზე ნახავთ.

უფასო რეგისტრაცია

№	ადგილი	ფართი	ფასი
748	Waiblingen	354 m²	**1 295 000 EUR**
1498	Halle	320 m²	**1 250 000 EUR**
1487	Hannover	270 m²	**1 250 000 EUR**
1163	Meiningen	451 m²	**1 250 000 EUR**
843	Bayreuth	467 m²	**1 250 000 EUR**
1695	Meissen	1 234 m²	**1 234 000 EUR**
2156	Chemnitz	1 443 m²	**1 200 000 EUR**
1289	Friedrichshain პროექტი	452 m²	**1 200 000 EUR**
1286	Schönefeld პროექტი	838 m²	**1 200 000 EUR**
1283	Wiesbaden	491 m²	**1 200 000 EUR**
668	Brandenburg an der Havel	800 m²	**1 200 000 EUR**
1730	Fürth	683 m²	**1 150 000 EUR**

გერმანია · საცხოვრებელი უძრავი ქონება

ამ გვერდზე 10 შეთავაზებაა — Bremerhaven, Ostseebad Sellin, Berlin და კიდევ 6 ადგილი. ფასები 1,0 მლნ €-დან 1,1 მლნ €-მდე.

ფოტოებს, ექსპოზესა და დოკუმენტებს E1 Plus-ზე ნახავთ.

უფასო რეგისტრაცია

№	ადგილი	ფართი	ფასი
1585	Ostseebad Sellin	182 m²	1 100 000 EUR
1198	Berlin	218 m²	1 100 000 EUR
2035	Baunach	690 m²	1 080 000 EUR
1987	Vilsbiburg	257 m²	1 050 000 EUR
1376	Witten	675 m²	1 050 000 EUR
1089	Bremerhaven	873 m²	1 050 000 EUR
844	Mannheim	501 m²	1 050 000 EUR
2192	Bremerhaven	444 m²	1 032 000 EUR
1596	Stralsund	3 000 m²	1 000 000 EUR
580	Neuss	415 m²	1 000 000 EUR

გერმანია · საცხოვრებელ-კომერციული შენობები



ობიექტი № 2056

საცხოვრებელ-კომერციული შენობა

Neustadt (Hessen), ჰესენი

ფასი	**12 000 000 EUR**
ფართი	**დაახლ. 300 m²**
აშენების წელი	**1980**
სტატუსი	**არსებული შენობა**
სტრუქტურა	**Asset / Share Deal**



ობიექტი № 2034

საცხოვრებელ-კომერციული შენობა

Kirchheimbolanden, რაინლანდ-პფალცი

ფასი	**7 900 000 EUR**
ფართი	**დაახლ. 4 203 m²**
ნაკვეთი	**დაახლ. 9 456 m²**



ობიექტი № 1673

საცხოვრებელ-კომერციული შენობა

Lübeck, Schleswig-Holstein

ფასი	**7 700 000 EUR**
ფართი	**დაახლ. 9 213 m²**
ნაკვეთი	**დაახლ. 14 381 m²**

ამ გვერდზე 11 შეთავაზებაა — Neustadt (Hessen), Kirchheimbolanden, Lübeck და კიდევ 8 ადგილი. ფასები 7,7 მლნ €-დან 260,0 მლნ €-მდე.

სხვა შეთავაზებები

№	ადგილი	ფართი	ფასი
1435	Braunschweig პროექტი Big Deal	22 000 m²	**260 000 000 EUR**
1471	Karlsruhe Big Deal	21 266 m²	**59 000 000 EUR**
1432	Neuss პროექტი Big Deal	200 000 m²	**40 000 000 EUR**
1751	Wuppertal Big Deal	20 029 m²	**36 800 000 EUR**
2007	Mecklenburg Big Deal	11 652 m²	**32 160 000 EUR**
1822	Gelsenkirchen Big Deal	10 980 m²	**16 250 000 EUR**
1511	Ramstein-Miesenbach Big Deal	8 841 m²	**15 000 000 EUR**
2063	Bischofsheim Big Deal	1 885 m²	**13 500 000 EUR**

გერმანია · საცხოვრებელ-კომერციული შენობები



ობიექტი № 2072

საცხოვრებელ-კომერციული შენობა

Ebersbach an der Fils, Baden-Württemberg

ფასი	**4 700 000 EUR**
ფართი	**დაახლ. 6 023 m²**
ნაკვეთი	**დაახლ. 3 490 m²**
აშენების წელი	**1971**
სტატუსი	**არსებული შენობა**
სტრუქტურა	**Asset Deal**



ობიექტი № 2195

საცხოვრებელ-კომერციული შენობა

Gelsenkirchen, ჩრდილოეთ რაინ-ვესტფალია

ფასი	**3 500 000 EUR**
ფართი	**დაახლ. 4 000 m²**
ნაკვეთი	**დაახლ. 6 057 m²**



ობიექტი № 1549

საცხოვრებელ-კომერციული შენობა

Stuttgart, Baden-Württemberg

ფასი	**3 000 000 EUR**
ფართი	**დაახლ. 2 450 m²**
ნაკვეთი	**დაახლ. 3 768 m²**

ამ გვერდზე 11 შეთავაზებაა — Stuttgart, Ebersbach an der Fils, Gelsenkirchen და კიდევ 7 ადგილი. ფასები 3,0 მლნ €-დან 13,4 მლნ €-მდე.

სხვა შეთავაზებები

№	ადგილი	ფართი	ფასი
1980	Dortmund Big Deal	35 000 m²	**13 440 000 EUR**
1406	Ludwigshafen am Rhein Big Deal	11 936 m²	**12 400 000 EUR**
1869	Brandenburg an der Havel Big Deal	12 876 m²	**12 300 000 EUR**
638	Stuttgart Big Deal	3 750 m²	**11 000 000 EUR**
2145	Zittau	4 900 m²	**8 550 000 EUR**
1280	Mönchengladbach პროექტი	3 706 m²	**7 800 000 EUR**
760	Deggendorf	1 411 m²	**6 900 000 EUR**
1941	Rutesheim	2 382 m²	**6 200 000 EUR**

გერმანია · საცხოვრებელ-კომერციული შენობები

ამ გვერდზე 12 შეთავაზებაა — Wuppertal, Rutesheim, Großenhain და კიდევ 8 ადგილი. ფასები 4,0 მლნ €-დან 6,2 მლნ €-მდე.

ფოტოებს, ექსპოზესა და დოკუმენტებს E1 Plus-ზე ნახავთ.

უფასო რეგისტრაცია

№	ადგილი	ფართი	ფასი
1930	Wuppertal	5 000 m²	6 200 000 EUR
902	Rutesheim	2 382 m²	6 200 000 EUR
882	Wuppertal	5 000 m²	6 200 000 EUR
2146	Großenhain	1 628 m²	5 730 000 EUR
1668	Döhlau	8 000 m²	5 500 000 EUR
1266	Bernau bei Berlin	1 731 m²	5 000 000 EUR
1787	Duisburg	1 100 m²	4 900 000 EUR
1397	Herrenberg	5 250 m²	4 800 000 EUR
665	Frankfurt am Main	1 359 m²	4 400 000 EUR
1607	Aystetten	2 950 m²	4 300 000 EUR
1903	Berlin Köpenick	1 383 m²	4 000 000 EUR
2120	Hameln	2 600 m²	3 950 000 EUR

გერმანია · საცხოვრებელ-კომერციული შენობები

ამ გვერდზე 12 შეთავაზებაა — Hanau am Main, Seehausen, მიუნხენი და კიდევ 9 ადგილი. ფასები 2,2 მლნ €-დან 3,3 მლნ €-მდე.

ფოტოებს, ექსპოზესა და დოკუმენტებს E1 Plus-ზე ნახავთ.

უფასო რეგისტრაცია

№	ადგილი	ფართი	ფასი
808	Hanau am Main	2 000 m²	3 300 000 EUR
1756	Seehausen	3 402 m²	3 200 000 EUR
1139	მიუნხენი	281 m²	3 200 000 EUR
1602	Wittstock	1 995 m²	2 899 000 EUR
988	Großostheim	1 734 m²	2 898 000 EUR
1359	Haßloch	3 200 m²	2 750 000 EUR
743	Frankfurt am Main	475 m²	2 700 000 EUR
1819	Budenheim	880 m²	2 500 000 EUR
546	Furth	3 000 m²	2 500 000 EUR
1973	Mannheim	1 710 m²	2 295 000 EUR
2019	Greven	11 400 m²	2 280 000 EUR
1690	Hechingen	2 263 m²	2 200 000 EUR

გერმანია · საცხოვრებელ-კომერციული შენობები

ამ გვერდზე 12 შეთავაზებაა — Berlin Köpenick, Aken, Berlin და კიდევ 8 ადგილი. ფასები 1,2 მლნ €-დან 2,0 მლნ €-მდე.

ფოტოებს, ექსპოზესა და დოკუმენტებს E1 Plus-ზე ნახავთ.

უფასო რეგისტრაცია

№	ადგილი	ფართი	ფასი
1879	Aken	1 043 m²	**1 975 000 EUR**
1805	Berlin	619 m²	**1 900 000 EUR**
1473	Handewitt	–	**1 850 000 EUR**
1757	Seelingstädt	914 m²	**1 800 000 EUR**
1895	Berlin Köpenick	566 m²	**1 630 000 EUR**
1896	Berlin Köpenick	511 m²	**1 525 000 EUR**
1176	Eichenau	454 m²	**1 499 000 EUR**
1682	Schönebeck	1 160 m²	**1 400 000 EUR**
575	Konz	550 m²	**1 400 000 EUR**
1691	Steinfurt	1 410 m²	**1 350 000 EUR**
579	Neunkirchen	1 100 m²	**1 350 000 EUR**
1884	Dresden	585 m²	**1 245 000 EUR**

გერმანია · საცხოვრებელ-კომერციული შენობები

ამ გვერდზე 2 შეთავაზებაა — Neustadt და Budenheim. ფასები 1,1 მლნ €-დან 1,2 მლნ €-მდე.

ფოტოებს, ექსპოზესა და დოკუმენტებს E1 Plus-ზე ნახავთ.

უფასო რეგისტრაცია

№	ადგილი	ფართი	ფასი
1366	Neustadt	284 m²	**1 198 000 EUR**
2066	Budenheim	600 m²	**1 100 000 EUR**

გერმანია · ვაჭრობა და სავაჭრო ცენტრები



ფოტო: გამყიდველი

ობიექტი № 1508

სავაჭრო ფართი

Werdau, საქსონია

ფასი	**5 610 000 EUR**
ფართი	**დაახლ. 1 577 m²**
ნაკვეთი	**დაახლ. 10 760 m²**
სტატუსი	**არსებული შენობა**
სტრუქტურა	**Asset Deal**



ფოტო: გამყიდველი

ობიექტი № 1504

სავაჭრო ფართი

Görlitz, საქსონია

ფასი	**5 288 400 EUR**
ფართი	**დაახლ. 2 311 m²**
ნაკვეთი	**დაახლ. 2 311 m²**

ამ გვერდზე 10 შეთავაზებაა — Werdau, Görlitz, Gera და კიდევ 7 ადგილი. ფასები 1,8 მლნ €-დან 10,2 მლნ €-მდე.

სხვა შეთავაზებები

№	ადგილი	ფართი	ფასი
1883	Gera Big Deal	18 051 m²	**10 250 000 EUR**
949	Velten	2 250 m²	**7 500 000 EUR**
1507	Halle (Saale)	1 494 m²	**5 790 294 EUR**
1840	Leverkusen	3 475 m²	**3 950 000 EUR**
1878	Dessau	4 107 m²	**2 800 000 EUR**
1870	Jüterbog	4 850 m²	**2 450 000 EUR**
1881	Kaltennordheim	1 045 m²	**1 930 000 EUR**
1885	Guben	1 903 m²	**1 785 000 EUR**

გერმანია · ვაჭრობა და სავაჭრო ცენტრები

ამ გვერდზე 6 შეთავაზებაა — Muldenstein, Wasungen, Nördlingen და კიდევ 3 ადგილი. ფასები 1,1 მლნ €-დან 1,8 მლნ €-მდე.

ფოტოებს, ექსპოზესა და დოკუმენტებს E1 Plus-ზე ნახავთ.

უფასო რეგისტრაცია

№	ადგილი	ფართი	ფასი
1877	Muldenstein	1 236 m²	1 750 000 EUR
1880	Wasungen	1 064 m²	1 700 000 EUR
1970	Nördlingen	520 m²	1 690 000 EUR
1892	Bad Kissingen	1 037 m²	1 390 000 EUR
1928	Saarbrücken	1 008 m²	1 275 000 EUR
1871	Scheßlitz	930 m²	1 150 000 EUR

გერმანია · მოვლა და ჯანდაცვა



ობიექტი № 1672

მოვლა და ჯანდაცვა

Hamburg

ფასი	**6 900 000 EUR**
ფართი	**დაახლ. 2 349 m²**
ნაკვეთი	**დაახლ. 5 564 m²**
აშენების წელი	**1970**
სტატუსი	**არსებული შენობა**
სტრუქტურა	**Asset / Share Deal**



ობიექტი № 883

მოვლა და ჯანდაცვა

Neuss, ჩრდილოეთ რაინ-ვესტფალია

ფასი	**3 900 000 EUR**
ფართი	**დაახლ. 1 200 m²**
ნაკვეთი	**დაახლ. 1 200 m²**

ამ გვერდზე 10 შეთავაზებაა — Neuss, Hamburg, Steinfurt და კიდევ 6 ადგილი. ფასები 1,4 მლნ €-დან 25,0 მლნ €-მდე.

სხვა შეთავაზებები

№	ადგილი	ფართი	ფასი
2089	Steinfurt Big Deal	40 600 m²	**25 000 000 EUR**
1923	Bad Gandersheim Big Deal	13 729 m²	**19 950 000 EUR**
1385	Kiebitzreihe	1 930 m²	**4 728 400 EUR**
1931	Neuss	1 200 m²	**3 900 000 EUR**
616	Leipzig	1 080 m²	**2 600 000 EUR**
2114	Waldstetten	550 m²	**2 200 000 EUR**
1506	Bad Schwalbach	871 m²	**1 745 000 EUR**
1554	Stolzenau	525 m²	**1 450 000 EUR**

გერმანია · ლოჯისტიკა და საწყობები



ობიექტი № 908

ლოჯისტიკა და საწყობი

Stuttgart, Baden-Württemberg

ფასი	**38 000 000 EUR**
ფართი	**დაახლ. 17 400 m²**
ნაკვეთი	**დაახლ. 13 500 m²**
სტატუსი	**არსებული შენობა**
სტრუქტურა	**Asset Deal**

ამ გვერდზე 9 შეთავაზებაა — Wiesbaden, Stuttgart, Aschersleben და კიდევ 5 ადგილი. ფასები 2,0 მლნ €-დან 38,0 მლნ €-მდე.

სხვა შეთავაზებები

№	ადგილი	ფართი	ფასი
1006	Wiesbaden პროექტი Big Deal	2 000 m²	**29 370 000 EUR**
837	Wiesbaden პროექტი Big Deal	–	**29 370 000 EUR**
742	Aschersleben Big Deal	30 080 m²	**15 823 260 EUR**
1873	Zeithain	45 004 m²	**8 900 000 EUR**
1944	Velten	2 250 m²	**7 500 000 EUR**
2165	Lichtenau	7 355 m²	**3 700 000 EUR**
1272	Lindenberg	3 000 m²	**3 495 000 EUR**
1196	Berlin	1 000 m²	**1 999 000 EUR**

გერმანია · ლოჯისტიკა და საწყობები

ამ გვერდზე 1 შეთავაზებაა — Heppenheim an der Bergstrasse. ფასი: 1,6 მლნ €.

ფოტოებს, ექსპოზესა და დოკუმენტებს E1 Plus-ზე ნახავთ.

უფასო რეგისტრაცია

№	ადგილი	ფართი	ფასი
1946	Heppenheim an der Bergstrasse	986 m²	**1 638 000 EUR**

გერმანია · მიწის ნაკვეთები და განვითარების პროექტები



ობიექტი № 2159

მიწის ნაკვეთი

Leipzig, საქსონია

ფასი	**6 000 000 EUR**
ნაკვეთი	**დაახლ. 1 833 m²**
სტატუსი	**განვითარების პროექტი**
სტრუქტურა	**Asset / Share Deal**



ობიექტი № 1821

მიწის ნაკვეთი

Grimma, საქსონია

ფასი	**4 150 000 EUR**
ნაკვეთი	**დაახლ. 72 000 m²**
აშენების წელი	**2025**

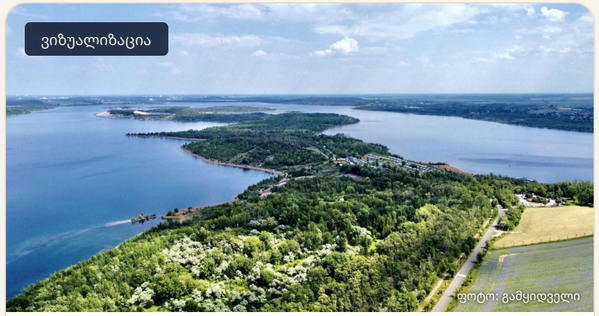

ობიექტი № 2161

მიწის ნაკვეთი

Mücheln, საქსონია-ანჰალტი

ფასი	**4 000 000 EUR**
სტატუსი	**განვითარების პროექტი**
სტრუქტურა	**Asset Deal**

ამ გვერდზე 11 შეთავაზებაა — Berlin, Leipzig, Grimma და კიდევ 6 ადგილი. ფასები 4,0 მლნ €-დან 300,0 მლნ €-მდე.

სხვა შეთავაზებები

№	ადგილი	ფართი	ფასი
2025	Parchim პროექტი Big Deal	330 m² ნაკვეთი	**300 000 000 EUR**
636	Adlershof პროექტი Big Deal	12 546 m² ნაკვეთი	**120 000 000 EUR**
933	Brandenburg an der Havel Big Deal	614 341 m² ნაკვეთი	**45 000 000 EUR**
1763	Neuss პროექტი Big Deal	52 816 m² ნაკვეთი	**25 900 000 EUR**
1292	Berlin პროექტი Big Deal	22 745 m² ნაკვეთი	**25 000 000 EUR**
635	Kleinmachnow პროექტი Big Deal	7 820 m² ნაკვეთი	**23 000 000 EUR**
907	Berlin პროექტი Big Deal	2 052 m² ნაკვეთი	**20 700 000 EUR**
1287	Berlin პროექტი Big Deal	4 750 m² ნაკვეთი	**19 425 000 EUR**

გერმანია · მიწის ნაკვეთები და განვითარების პროექტები

ამ გვერდზე 12 შეთავაზებაა — Salzgitter, Braunschweig, Kaisersesch და კიდევ 7 ადგილი. ფასები 9,1 მლნ €-დან 16,0 მლნ €-მდე.

ფოტოებს, ექსპოზესა და დოკუმენტებს E1 Plus-ზე ნახავთ.

უფასო რეგისტრაცია

№	ადგილი	ფართი	ფასი
1669	Kaisersesch პროექტი Big Deal	162 757 m² ნაკვეთი	**16 000 000 EUR**
626	All პროექტი Big Deal	450 000 m² ნაკვეთი	**15 000 000 EUR**
1850	Memmingen პროექტი Big Deal	202 460 m² ნაკვეთი	**14 800 000 EUR**
1150	Leipzig Big Deal	28 531 m² ნაკვეთი	**14 560 000 EUR**
1687	Erlensee პროექტი Big Deal	21 365 m² ნაკვეთი	**13 700 000 EUR**
1707	Bogenhausen პროექტი Big Deal	1 152 m² ნაკვეთი	**12 000 000 EUR**
1291	Wilmersdorf პროექტი Big Deal	900 m² ნაკვეთი	**12 000 000 EUR**
1679	Salzgitter პროექტი Big Deal	3 964 m² ნაკვეთი	**11 193 600 EUR**
1677	Braunschweig პროექტი Big Deal	4 344 m² ნაკვეთი	**10 980 000 EUR**
712	Usedom პროექტი Big Deal	59 963 m² ნაკვეთი	**10 000 000 EUR**
1680	Salzgitter პროექტი	13 599 m² ნაკვეთი	**9 359 000 EUR**
1678	Braunschweig პროექტი	3 467 m² ნაკვეთი	**9 100 000 EUR**

გერმანია · მიწის ნაკვეთები და განვითარების პროექტები

ამ გვერდზე 12 შეთავაზებაა — Mettmann, Friedersdorf, Nauen და კიდევ 7 ადგილი. ფასები 3,4 მლნ €-დან 7,2 მლნ €-მდე.

ფოტოებს, ექსპოზესა და დოკუმენტებს E1 Plus-ზე ნახავთ.

უფასო რეგისტრაცია

№	ადგილი	ფართი	ფასი
1288	Nauen პროექტი	4 880 m² ნაკვეთი	7 250 000 EUR
1075	Berlin პროექტი	6 600 m² ნაკვეთი	5 200 000 EUR
1256	მიუნხენი პროექტი	735 m² ნაკვეთი	5 000 000 EUR
1235	Düsseldorf	2 595 m² ნაკვეთი	5 000 000 EUR
679	Kirn	55 000 m² ნაკვეთი	4 850 000 EUR
1764	Ratingen პროექტი	5 100 m² ნაკვეთი	4 300 000 EUR
1932	Mettmann პროექტი	1 161 m² ნაკვეთი	4 200 000 EUR
884	Mettmann პროექტი	1 161 m² ნაკვეთი	4 200 000 EUR
2164	Friedersdorf პროექტი	48 526 m² ნაკვეთი	3 700 000 EUR
1681	Wolfsburg პროექტი	800 m² ნაკვეთი	3 595 000 EUR
2147	Friedersdorf პროექტი	48 526 m² ნაკვეთი	3 500 000 EUR
1704	Magdeburg პროექტი	10 414 m² ნაკვეთი	3 400 000 EUR

გერმანია · მიწის ნაკვეთები და განვითარების პროექტები

ამ გვერდზე 12 შეთავაზებაა — Leipzig, Anklam, Köln და კიდევ 8 ადგილი. ფასები 1,7 მლნ €-დან 3,0 მლნ €-მდე.

ფოტოებს, ექსპოზესა და დოკუმენტებს E1 Plus-ზე ნახავთ.

უფასო რეგისტრაცია

№	ადგილი	ფართი	ფასი
539	Anklam პროექტი	13 615 m² ნაკვეთი	3 050 000 EUR
1116	Köln პროექტი	788 m² ნაკვეთი	2 950 000 EUR
1752	Leipzig პროექტი	2 408 m² ნაკვეთი	2 640 000 EUR
1736	Wittlich პროექტი	2 674 m² ნაკვეთი	2 600 000 EUR
1083	Teltow პროექტი	806 m² ნაკვეთი	2 350 000 EUR
1705	Magdeburg პროექტი	1 300 m² ნაკვეთი	2 234 725 EUR
1598	Leipzig პროექტი	5 299 m² ნაკვეთი	2 100 000 EUR
1073	Dietzenbach	1 541 m² ნაკვეთი	2 000 000 EUR
2036	Hanau am Main პროექტი	3 308 m² ნაკვეთი	1 900 000 EUR
1285	Brieselang პროექტი	3 989 m² ნაკვეთი	1 800 000 EUR
2113	Finsterwalde პროექტი	7 500 m² ნაკვეთი	1 700 000 EUR
1039	Bergen auf Rügen	5 373 m² ნაკვეთი	1 700 000 EUR

გერმანია · მიწის ნაკვეთები და განვითარების პროექტები

ამ გვერდზე 12 შეთავაზებაა — Oberhausen, Hilden, Mannheim და კიდევ 7 ადგილი. ფასები 1,2 მლნ €-დან 1,6 მლნ €-მდე.

ფოტოებს, ექსპოზესა და დოკუმენტებს E1 Plus-ზე ნახავთ.

უფასო რეგისტრაცია

№	ადგილი	ფართი	ფასი
1974	Mannheim პროექტი	4 626 m² ნაკვეთი	1 650 000 EUR
1936	Oberhausen პროექტი	2 500 m² ნაკვეთი	1 600 000 EUR
888	Oberhausen პროექტი	2 500 m² ნაკვეთი	1 600 000 EUR
1067	Kelkheim (Taunus) პროექტი	766 m² ნაკვეთი	1 590 000 EUR
1361	Haßloch პროექტი	4 071 m² ნაკვეთი	1 500 000 EUR
1644	Luftkurort Arendsee პროექტი	6 000 m² ნაკვეთი	1 450 000 EUR
1158	Kelsterbach პროექტი	1 000 m² ნაკვეთი	1 450 000 EUR
1115	Magdeburg პროექტი	2 458 m² ნაკვეთი	1 300 000 EUR
1514	Hamburg პროექტი	779 m² ნაკვეთი	1 290 000 EUR
1938	Hilden პროექტი	1 433 m² ნაკვეთი	1 285 000 EUR
890	Hilden პროექტი	1 433 m² ნაკვეთი	1 285 000 EUR
1248	Frankfurt am Main პროექტი	611 m² ნაკვეთი	1 250 000 EUR

გერმანია · მიწის ნაკვეთები და განვითარების პროექტები

ამ გვერდზე 5 შეთავაზებაა — Frankfurt am Main, Halstenbek, Speyer და კიდევ 2 ადგილი. ფასები 1,0 მლნ €-დან 1,2 მლნ €-მდე.

ფოტოებს, ექსპოზესა და დოკუმენტებს E1 Plus-ზე ნახავთ.

უფასო რეგისტრაცია

№	ადგილი	ფართი	ფასი
1214	Frankfurt am Main პროექტი	611 m² ნაკვეთი	1 250 000 EUR
1470	Halstenbek პროექტი	972 m² ნაკვეთი	1 190 000 EUR
1958	Speyer პროექტი	3 800 m² ნაკვეთი	1 185 000 EUR
1846	Chemnitz პროექტი	95 000 m² ნაკვეთი	1 100 000 EUR
1848	Potsdam პროექტი	1 915 m² ნაკვეთი	1 000 000 EUR

გერმანია · კომერციული უძრავი ქონება

ამ გვერდზე 10 შეთავაზებაა — Berlin, Hamburg, Hanau am Main და კიდევ 5 ადგილი. ფასები 6,9 მლნ €-დან 35,0 მლნ €-მდე.

ფოტოებს, ექსპოზესა და დოკუმენტებს E1 Plus-ზე ნახავთ.

უფასო რეგისტრაცია

№	ობიექტი	ადგილი	ფართი	ფასი
2197	კომერციული უძრავი ქონება	Hamburg Big Deal	4 512 m²	**35 000 000 EUR**
1405	კომერციული უძრავი ქონება	Hanau am Main Big Deal	6 388 m²	**15 000 000 EUR**
1844	კომერციული უძრავი ქონება	Berlin Big Deal	5 524 m²	**12 900 000 EUR**
1282	კომერციული უძრავი ქონება	Untersiemau Big Deal	25 000 m²	**12 000 000 EUR**
1979	კომერციული უძრავი ქონება	Berlin	1 550 m²	**9 600 000 EUR**
1893	კომერციული უძრავი ქონება	Wiesbaden	7 834 m²	**9 000 000 EUR**
1054	კომერციული უძრავი ქონება	Velden	6 900 m²	**8 000 000 EUR**
892	კომერციული უძრავი ქონება	Offenbach	822 m²	**8 000 000 EUR**
1066	კომერციული უძრავი ქონება	Berlin	21 000 m²	**7 500 000 EUR**
1216	კომერციული უძრავი ქონება	Mömlingen	8 000 m²	**6 900 000 EUR**

გერმანია · კომერციული უძრავი ქონება

ამ გვერდზე 10 შეთავაზებაა — Deggendorf, Cottbus, Bruchköbel და კიდევ 7 ადგილი. ფასები 3,0 მლნ €-დან 6,9 მლნ €-მდე.

ფოტოებს, ექსპოზესა და დოკუმენტებს E1 Plus-ზე ნახავთ.

უფასო რეგისტრაცია

№	ობიექტი	ადგილი	ფართი	ფასი
1009	კომერციული უძრავი ქონება	Deggendorf	1 411 m²	6 900 000 EUR
1208	კომერციული უძრავი ქონება	Cottbus	8 149 m²	6 700 000 EUR
1215	კომერციული უძრავი ქონება	Bruchköbel	2 383 m²	6 490 000 EUR
1407	კომერციული უძრავი ქონება (პროექტი)	Böblingen	6 240 m²	5 900 000 EUR
538	კომერციული უძრავი ქონება (პროექტი)	Gersthofen	3 462 m²	5 800 000 EUR
718	კომერციული უძრავი ქონება	Biebelried	4 018 m²	4 900 000 EUR
1051	კომერციული უძრავი ქონება	Moosburg	7 830 m²	4 000 000 EUR
1149	კომერციული უძრავი ქონება	Gunzenhausen	4 950 m²	3 800 000 EUR
510	კომერციული უძრავი ქონება	Mannheim	1 033 m²	3 200 000 EUR
606	კომერციული უძრავი ქონება	Leipzig	1 865 m²	3 000 000 EUR

გერმანია · კომერციული უძრავი ქონება

ამ გვერდზე 10 შეთავაზებაა — Hechingen, Hannover, Mettmann და კიდევ 5 ადგილი. ფასები 1,7 მლნ €-დან 2,9 მლნ €-მდე.

ფოტოებს, ექსპოზესა და დოკუმენტებს E1 Plus-ზე ნახავთ.

უფასო რეგისტრაცია

№	ობიექტი	ადგილი	ფართი	ფასი
1030	კომერციული უძრავი ქონება	Mettmann	10 500 m²	2 900 000 EUR
821	კომერციული უძრავი ქონება	Leipzig	1 860 m²	2 600 000 EUR
2016	კომერციული უძრავი ქონება	Berlin	1 679 m²	2 500 000 EUR
1597	კომერციული უძრავი ქონება	Riesa	19 000 m² ნაკვეთი	2 500 000 EUR
1132	კომერციული უძრავი ქონება	Chemnitz	1 320 m²	2 350 000 EUR
1943	კომერციული უძრავი ქონება	Hechingen	2 263 m²	2 200 000 EUR
916	კომერციული უძრავი ქონება	Hechingen	2 084 m²	2 200 000 EUR
1599	კომერციული უძრავი ქონება	Cottbus	1 849 m²	1 900 000 EUR
1937	კომერციული უძრავი ქონება	Hannover	4 182 m²	1 700 000 EUR
889	კომერციული უძრავი ქონება	Hannover	4 182 m²	1 700 000 EUR

გერმანია · სხვა აქტივების კლასები

ამ გვერდზე 10 შეთავაზებაა — Dortmund, Heppenheim an der Bergstrasse, Bensheim და კიდევ 7 ადგილი. ფასები 1,4 მლნ €-დან 29,8 მლნ €-მდე.

ფოტოებს, ექსპოზესა და დოკუმენტებს E1 Plus-ზე ნახავთ.

უფასო რეგისტრაცია

№	ობიექტი	ადგილი	ფართი	ფასი
983	კომერციული უძრავი ქონება	Dortmund	1 000 m²	**1 650 000 EUR**
1010	კომერციული უძრავი ქონება	Heppenheim an der Bergstrasse	986 m²	**1 638 000 EUR**
1437	კომერციული უძრავი ქონება	Bensheim	3 869 m²	**1 500 000 EUR**
1925	კომერციული უძრავი ქონება	Mönchengladbach	1 800 m²	**1 350 000 EUR**
1548	კომერციული უძრავი ქონება	Steinfurt	1 410 m²	**1 350 000 EUR**
759	საოფისე შენობა	Hagen Big Deal	3 626 m²	**11 900 000 EUR**
2138	საოფისე შენობა	Hannover	18 000 m²	**8 500 000 EUR**
1939	საოფისე შენობა	Offenbach	822 m²	**8 000 000 EUR**
1396	საოფისე შენობა	Frankfurt am Main	1 944 m²	**7 800 000 EUR**
1393	სასტუმრო	Bremen Big Deal	4 500 m²	**29 750 000 EUR**

გერმანია · სასტუმროები და კურორტები

ამ გვერდზე 10 შეთავაზებაა — Garching bei München, Karlsruhe, Bernkastel-Kues და კიდევ 7 ადგილი. ფასები 2,9 მლნ €-დან 22,0 მლნ €-მდე.

ფოტოებს, ექსპოზესა და დოკუმენტებს E1 Plus-ზე ნახავთ.

უფასო რეგისტრაცია

№	ობიექტი	ადგილი	ფართი	ფასი
2020	სასტუმრო	Garching bei München Big Deal	1 000 m²	22 000 000 EUR
1889	სასტუმრო	Karlsruhe Big Deal	3 922 m²	20 200 000 EUR
937	სასტუმრო	Bernkastel-Kues Big Deal	6 675 m²	18 500 000 EUR
1906	სასტუმრო (პროექტი)	Frankfurt am Main Big Deal	16 120 m²	16 000 000 EUR
2176	სასტუმრო	მიუნხენი	1 542 m²	9 250 000 EUR
1676	სასტუმრო (პროექტი)	Kelsterbach	22 000 m²	9 000 000 EUR
1948	სასტუმრო	Regensburg	9 200 m²	8 500 000 EUR
1547	სასტუმრო	Köln	2 873 m²	7 900 000 EUR
754	სასტუმრო	Halle (Saale)	1 333 m²	3 000 000 EUR
660	სასტუმრო	Wiesbaden	780 m²	2 918 000 EUR

გერმანია · სასტუმროები და კურორტები · სპეციალური ობიექტები

ამ გვერდზე 4 შეთავაზებაა — Kellenhusen, Grünstadt, Tholey და კიდევ 1 ადგილი. ფასები 1,4 მლნ €-დან 2,9 მლნ €-მდე.

ფოტოებს, ექსპოზესა და დოკუმენტებს E1 Plus-ზე ნახავთ.

უფასო რეგისტრაცია

№	ობიექტი	ადგილი	ფართი	ფასი
1614	სასტუმრო	Kellenhusen	580 m²	**2 150 000 EUR**
1972	სასტუმრო	Grünstadt	942 m²	**1 895 000 EUR**
1279	სასტუმრო	Tholey	1 184 m²	**1 450 000 EUR**
2041	სპეციალური ობიექტი	Zweibrücken	1 100 m²	**2 900 000 EUR**

ქვეყნების განყოფილება

ესპანეთი

15 Off-Market ობიექტი

- საცხოვრებელი უძრავი ქონება · 4
- კომერციული უძრავი ქონება · 2
- სასტუმროები და კურორტები · 8
- ლოჯისტიკა და საწყობები · 1







უფასო რეგისტრაცია E1 Plus-ზე →

ესპანეთი · კომერციული უძრავი ქონება



ობიექტი № 2096

კომერციული უძრავი ქონება

Ciudad Real, კასტილია-ლა-მანჩა

ფასი	**6 000 000 EUR**
აშენების წელი	**1927**
სტატუსი	**არსებული შენობა**

ამ გვერდზე 2 შეთავაზებაა — Ciudad Real და Madrid. ფასები 4,2 მლნ €-დან 6,0 მლნ €-მდე.

სხვა შეთავაზებები

№	ადგილი	ფართი	ფასი
2068	Madrid	2 078 m²	**4 200 000 EUR**

ესპანეთი · სასტუმროები და კურორტები



ფოტო: გამყიდველი

ობიექტი № 1524

სასტუმრო

Madrid, მადრიდის რეგიონი

ფასი	**220 000 000 EUR**
ფართი	**დაახლ. 30 000 m²**
ნაკვეთი	**დაახლ. 3 100 m²**
აშენების წელი	**1972**
სტატუსი	**არსებული შენობა**
სტრუქტურა	**Asset Deal**



ფოტო: გამყიდველი

ობიექტი № 1894

სასტუმრო

Es Castell, ბალეარის კუნძულები

ფასი	**11 000 000 EUR**
ფართი	**დაახლ. 7 949 m²**
ნაკვეთი	**დაახლ. 9 131 m²**



ფოტო: გამყიდველი

ობიექტი № 1601

სასტუმრო

Girona, კატალონია

ფასი	**8 500 000 EUR**
ფართი	**დაახლ. 3 400 m²**
ნაკვეთი	**დაახლ. 5 000 m²**

ამ გვერდზე 8 შეთავაზებაა — Madrid, Es Castell, Girona და კიდევ 3 ადგილი. ფასები 1,0 მლნ €-დან 220,0 მლნ €-მდე.

სხვა შეთავაზებები

№	ადგილი	ფართი	ფასი
2065	Madrid Big Deal	–	**52 000 000 EUR**
2060	Madrid Big Deal	8 000 m²	**14 000 000 EUR**
1525	Tarifa Big Deal	3 000 m²	**13 000 000 EUR**
1520	Valladolid	1 100 m²	**3 400 000 EUR**
2122	Albocàsser	900 m²	**1 000 000 EUR**

ესპანეთი · ლოჯისტიკა და საწყობები



ობიექტი № 1523

ლოჯისტიკა და საწყობი

Jaén, ანდალუსია

ფასი	**7 900 000 EUR**
ფართი	**დაახლ. 20 000 m²**
ნაკვეთი	**დაახლ. 27 000 m²**
აშენების წელი	**2007**
სტატუსი	**არსებული შენობა**
სტრუქტურა	**Asset / Share Deal**

ამ გვერდზე 1 შეთავაზებაა — Jaén. ფასი: 7,9 მლნ €.

ესპანეთი · საცხოვრებელი უძრავი ქონება

ამ გვერდზე 4 შეთავაზებაა — Marratxí, Calvià და Santa Cruz de Tenerife. ფასები 1,7 მლნ €-დან 98,2 მლნ €-მდე.

ფოტოებს, ექსპოზესა და დოკუმენტებს E1 Plus-ზე ნახავთ.

უფასო რეგისტრაცია

№	ობიექტი	ადგილი	ფართი	ფასი
1782	საცხოვრებელი უძრავი ქონება	Marratxí Big Deal	22 500 m²	98 241 700 EUR
1781	საცხოვრებელი უძრავი ქონება	Marratxí Big Deal	22 500 m²	98 241 700 EUR
1481	საცხოვრებელი უძრავი ქონება	Calvià	360 m²	7 850 000 EUR
1445	საცხოვრებელი უძრავი ქონება	Santa Cruz de Tenerife	350 m²	1 700 000 EUR

ავსტრია

13 Off-Market ობიექტი

- საცხოვრებელი უძრავი ქონება · 4
- საცხოვრებელ-კომერციული შენობები · 1
- კომერციული უძრავი ქონება · 1
- ვაჭრობა და სავაჭრო ცენტრები · 2
- სასტუმროები და კურორტები · 2
- მიწის ნაკვეთები და განვითარების პროექტები · 2
- სპეციალური ობიექტები · 1



უფასო რეგისტრაცია E1 Plus-ზე →

ავსტრია · საცხოვრებელი უძრავი ქონება



ობიექტი № 803

საცხოვრებელი უძრავი ქონება

Sankt Pölten Stadt, ქვემო ავსტრია

ფასი	**18 500 000 EUR**
ფართი	**დაახლ. 3 673 m²**
ნაკვეთი	**დაახლ. 5 850 m²**
სტატუსი	**განვითარების პროექტი**
სტრუქტურა	**Share Deal**

ამ გვერდზე 4 შეთავაზებაა — Sankt Pölten Stadt, Wiener Neustadt და Spittal an der Drau. ფასები 1,4 მლნ €-დან 29,0 მლნ €-მდე.

სხვა შეთავაზებები

№	ადგილი	ფართი	ფასი
1234	Wiener Neustadt Big Deal	17 860 m²	**29 000 000 EUR**
804	Sankt Pölten Stadt	3 673 m²	**4 000 000 EUR**
2046	Spittal an der Drau	748 m²	**1 450 000 EUR**

ავსტრია · სხვა აქტივების კლასები

ამ გვერდზე 9 შეთავაზებაა — Salzburg, Klagenfurt am Wörthersee, ვენა და კიდევ 6 ადგილი. ფასები 2,5 მლნ €-დან 109,2 მლნ €-მდე.

ფოტოებს, ექსპოზესა და დოკუმენტებს E1 Plus-ზე ნახავთ.

უფასო რეგისტრაცია

№	ობიექტი	ადგილი	ფართი	ფასი
1926	საცხოვრებელ-კომერციული შენობა	Salzburg Big Deal	19 409 m²	**109 213 000 EUR**
1092	კომერციული უძრავი ქონება	Klagenfurt am Wörthersee Big Deal	14 786 m²	**26 000 000 EUR**
2194	სავაჭრო ფართი	ვენა Big Deal	10 200 m²	**18 000 000 EUR**
1670	სავაჭრო ფართი	Leibnitz Big Deal	10 000 m²	**15 000 000 EUR**
852	სასტუმრო	Loosdorf	–	**2 690 000 EUR**
502	სასტუმრო	Mariazell	4 250 m²	**2 500 000 EUR**
1081	მიწის ნაკვეთი (პროექტი)	Wiener Neustadt Big Deal	6 455 m² ნაკვეთი	**42 000 000 EUR**
501	მიწის ნაკვეთი	Vigaun	120 000 m² ნაკვეთი	**6 000 000 EUR**
2045	სპეციალური ობიექტი	Krumpendorf	568 m²	**6 500 000 EUR**

საბერძნეთი

9 Off-Market ობიექტი

- საცხოვრებელი უძრავი ქონება · 1
- სასტუმროები და კურორტები · 7
- მიწის ნაკვეთები და განვითარების პროექტები · 1







უფასო რეგისტრაცია E1 Plus-ზე →

საბერძნეთი · სასტუმროები და კურორტები



ობიექტი № 2080

სასტუმრო

Mykonos, South Aegean

ფასი	**32 000 000 EUR**
ფართი	**დაახლ. 1 450 m²**
ნაკვეთი	**დაახლ. 4 025 m²**
აშენების წელი	**2024**
სტატუსი	**არსებული შენობა**
სტრუქტურა	**Asset Deal**



ობიექტი № 2074

სასტუმრო

ათენი, South Aegean

ფასი	**8 000 000 EUR**
ფართი	**დაახლ. 903 m²**
ნაკვეთი	**დაახლ. 4 600 m²**



ობიექტი № 2073

სასტუმრო

ათენი, South Aegean

ფასი	**6 700 000 EUR**
ფართი	**დაახლ. 803 m²**
ნაკვეთი	**დაახლ. 4 703 m²**

ამ გვერდზე 5 შეთავაზებაა — ათენი, Mykonos და Piraeus. ფასები 2,5 მლნ €-დან 32,0 მლნ €-მდე.

სხვა შეთავაზებები

№	ადგილი	ფართი	ფასი
2077	Piraeus Big Deal	4 900 m²	**15 000 000 EUR**
2076	ათენი	400 m²	**2 500 000 EUR**

საბერძნეთი · სასტუმროები და კურორტები



ობიექტი № 2084

სასტუმრო

ათენი, Attica Region

ფასი	**5 500 000 EUR**
ფართი	**დაახლ. 1 400 m²**
ნაკვეთი	**დაახლ. 430 m²**
აშენების წელი	**2020**
სტატუსი	**არსებული შენობა**
სტრუქტურა	**Asset Deal**



ობიექტი № 2082

სასტუმრო

ათენი, South Aegean

ფასი	**5 500 000 EUR**
ფართი	**დაახლ. 1 368 m²**
ნაკვეთი	**დაახლ. 5 673 m²**

ამ გვერდზე 2 შეთავაზებაა — ათენი. ფასი: 5,5 მლნ €.

საბერძნეთი · სხვა აქტივების კლასები

ამ გვერდზე 2 შეთავაზებაა — Lefkada და Kórinthos. ფასები 1,3 მლნ €-დან 22,0 მლნ €-მდე.

ფოტოებს, ექსპოზესა და დოკუმენტებს E1 Plus-ზე ნახავთ.

უფასო რეგისტრაცია

№	ობიექტი	ადგილი	ფართი	ფასი
2075	საცხოვრებელი უძრავი ქონება	Lefkada	375 m²	1 300 000 EUR
1913	მიწის ნაკვეთი	Kórinthos Big Deal	–	22 000 000 EUR

კვიპროსი

8 Off-Market ობიექტი

- საცხოვრებელი უძრავი ქონება · 3
- საცხოვრებელ-კომერციული შენობები · 2
- მიწის ნაკვეთები და განვითარების პროექტები · 3



უფასო რეგისტრაცია E1 Plus-ზე →

კვიპროსი · საცხოვრებელ-კომერციული შენობები

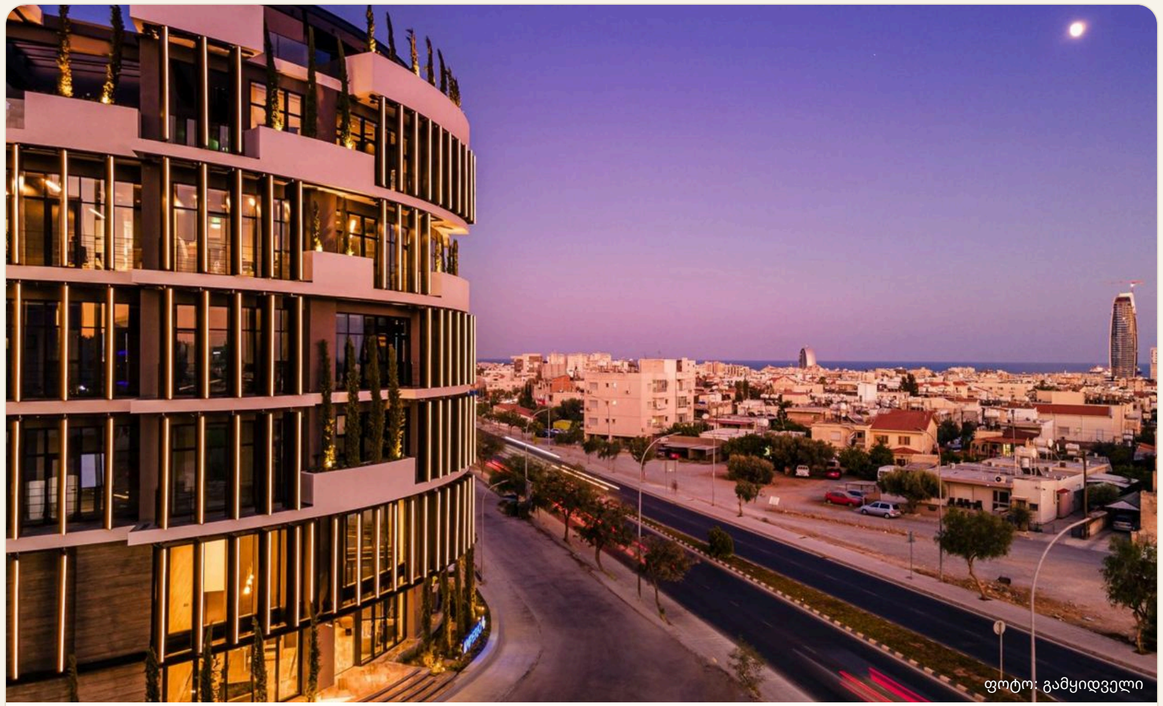

ობიექტი № 901

საცხოვრებელ-კომერციული შენობა

Limassol, Limassol District

ფასი	**8 000 000 EUR**
ფართი	**დაახლ. 1 660 m²**
ნაკვეთი	**დაახლ. 1 660 m²**
სტატუსი	**არსებული შენობა**
სტრუქტურა	**Asset Deal**

ამ გვერდზე 2 შეთავაზებაა — Limassol და Kyrenia. ფასები 7,7 მლნ €-დან 8,0 მლნ €-მდე.

სხვა შეთავაზებები

№	ადგილი	ფართი	ფასი
866	Kyrenia პროექტი	42 816 m²	**6 600 000 GBP**

კვიპროსი · სხვა აქტივების კლასები

ამ გვერდზე 6 შეთავაზებაა — Kyrenia და Famagusta. ფასები 1,0 მლნ €-დან 4,5 მლნ €-მდე.

ფოტოებს, ექსპოზესა და დოკუმენტებს E1 Plus-ზე ნახავთ.

უფასო რეგისტრაცია

№	ობიექტი	ადგილი	ფართი	ფასი
910	საცხოვრებელი უძრავი ქონება	Kyrenia	380 m²	1 250 000 GBP
865	საცხოვრებელი უძრავი ქონება	Kyrenia	316 m²	972 000 GBP
913	საცხოვრებელი უძრავი ქონება	Kyrenia	430 m²	1 000 000 EUR
1222	მიწის ნაკვეთი	Kyrenia	18 900 m² ნაკვეთი	3 850 000 GBP
920	მიწის ნაკვეთი	Famagusta	22 700 m² ნაკვეთი	2 550 000 EUR
911	მიწის ნაკვეთი (პროექტი)	Kyrenia	5 325 m² ნაკვეთი	1 200 000 EUR

იტალია

8 Off-Market ობიექტი

- საცხოვრებელი უძრავი ქონება · 3
- სასტუმროები და კურორტები · 3
- მიწის ნაკვეთები და განვითარების პროექტები · 1
- სპეციალური ობიექტები · 1



უფასო რეგისტრაცია E1 Plus-ზე →

იტალია · სასტუმროები და კურორტები



ობიექტი № 2003

სასტუმრო

Provincia di Verona, ვენეტო

ფასი	**4 180 000 EUR**
ფართი	**დაახლ. 1 688 m²**
ნაკვეთი	**დაახლ. 14 000 m²**
აშენების წელი	**2010**
სტატუსი	**არსებული შენობა**
სტრუქტურა	**Share Deal**

ამ გვერდზე 3 შეთავაზებაა — Provincia di Verona, Lazise და Rio nell'Elba. ფასები 3,2 მლნ €-დან 8,0 მლნ €-მდე.

სხვა შეთავაზებები

№	ადგილი	ფართი	ფასი
2069	Lazise	835 m²	**8 000 000 EUR**
693	Rio nell'Elba	1 000 m²	**3 200 000 EUR**

იტალია · სხვა აქტივების კლასები

ამ გვერდზე 5 შეთავაზებაა — Bardolino, Provincia di Verona, Casoria და კიდევ 2 ადგილი. ფასები 1,4 მლნ €-დან 25,0 მლნ €-მდე.

ფოტოებს, ექსპოზესა და დოკუმენტებს E1 Plus-ზე ნახავთ.

უფასო რეგისტრაცია

№	ობიექტი	ადგილი	ფართი	ფასი
1360	საცხოვრებელი უძრავი ქონება	Bardolino	500 m²	2 600 000 EUR
1727	საცხოვრებელი უძრავი ქონება	Provincia di Verona	300 m²	2 300 000 EUR
2128	საცხოვრებელი უძრავი ქონება	Casoria	646 m²	1 350 000 EUR
2093	მიწის ნაკვეთი (პროექტი)	Salò Big Deal	16 000 m² ნაკვეთი	25 000 000 EUR
2092	სპეციალური ობიექტი	Serravalle Pistoiese Big Deal	10 000 m²	20 000 000 EUR

ხორვატია

7 Off-Market ობიექტი

საცხოვრებელი უძრავი ქონება · 1

ვაჭრობა და სავაჭრო ცენტრები · 1

სასტუმროები და კურორტები · 1

მიწის ნაკვეთები და განვითარების პროექტები · 4

ხორვატია · სხვა აქტივების კლასები

ამ გვერდზე 7 შეთავაზებაა — Zadar, Plitvička Jezera, Grad Kutina და კიდევ 3 ადგილი. ფასები 1,4 მლნ €-დან 10,0 მლნ €-მდე.

ფოტოებს, ექსპოზესა და დოკუმენტებს E1 Plus-ზე ნახავთ.

უფასო რეგისტრაცია

№	ობიექტი	ადგილი	ფართი	ფასი
1452	საცხოვრებელი უძრავი ქონება (პროექტი)	Plitvička Jezera	10 000 m²	1 600 000 EUR
2054	სავაჭრო ფართი	Grad Kutina	860 m²	1 600 000 EUR
2053	სასტუმრო	Zadar	1 526 m²	4 000 000 EUR
2032	მიწის ნაკვეთი	Privlaka Big Deal	17 500 m² ნაკვეთი	10 000 000 EUR
1790	მიწის ნაკვეთი	Zadar	3 120 m² ნაკვეთი	3 500 000 EUR
1606	მიწის ნაკვეთი	Labin	45 000 m² ნაკვეთი	2 500 000 EUR
1570	მიწის ნაკვეთი	Pula	12 500 m² ნაკვეთი	1 437 000 EUR

ბელგია

6 Off-Market ობიექტი

საცხოვრებელ-კომერციული შენობები · 1

კომერციული უძრავი ქონება · 5



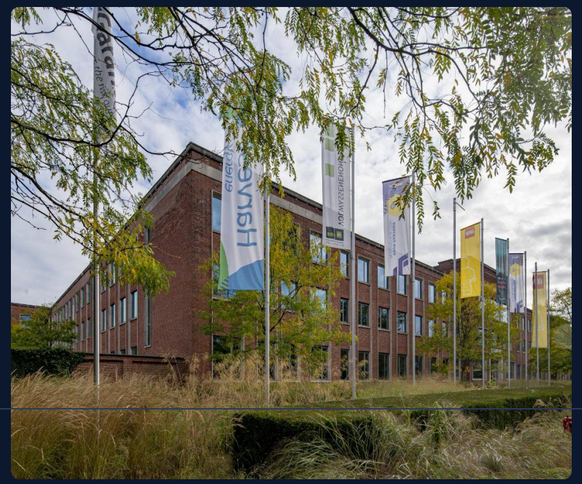

უფასო რეგისტრაცია E1 Plus-ზე →

ბელგია · საცხოვრებელ-კომერციული შენობები



ფოტო: გამყიდველი

ობიექტი № 1810

საცხოვრებელ-კომერციული შენობა

ბრიუსელი, Brussels-Capital Region

ფასი	**81 410 000 EUR**
ფართი	**დაახლ. 52 903 m²**
ნაკვეთი	**დაახლ. 69 361 m²**
სტატუსი	**არსებული შენობა**
სტრუქტურა	**Asset / Share Deal**

ამ გვერდზე 1 შეთავაზებაა — ბრიუსელი. ფასი: 81,4 მლნ €.

ბელგია · კომერციული უძრავი ქონება



ობიექტი № 1774

კომერციული უძრავი ქონება

ბრიუსელი, Brussels-Capital Region

ფასი	**27 700 000 EUR**
ფართი	**დაახლ. 13 662 m²**
ნაკვეთი	**დაახლ. 19 388 m²**
სტატუსი	**არსებული შენობა**
სტრუქტურა	**Share Deal**

ამ გვერდზე 5 შეთავაზებაა — ბრიუსელი. ფასები 6,3 მლნ €-დან 27,7 მლნ €-მდე.

სხვა შეთავაზებები

№	ადგილი	ფართი	ფასი
1771	ბრიუსელი Big Deal	15 100 m²	**27 700 000 EUR**
1772	ბრიუსელი Big Deal	5 295 m²	**13 040 000 EUR**
1773	ბრიუსელი Big Deal	14 000 m²	**10 600 000 EUR**
1775	ბრიუსელი	4 846 m²	**6 300 000 EUR**

ლუქსემბურგი

5 Off-Market ობიექტი

საცხოვრებელი უძრავი ქონება · 3

ვაჭრობა და სავაჭრო ცენტრები · 2



უფასო რეგისტრაცია E1 Plus-ზე →

ლუქსემბურგი · საცხოვრებელი უძრავი ქონება



ობიექტი № 1484

საცხოვრებელი უძრავი ქონება

Alzingen, Canton of Luxembourg

ფასი	**4 700 000 EUR**
ფართი	**დაახლ. 1 000 m²**
ნაკვეთი	**დაახლ. 1 100 m²**
აშენების წელი	**2025**
სტატუსი	**არსებული შენობა**

ამ გვერდზე 3 შეთავაზებაა — Luxembourg და Alzingen. ფასები 4,7 მლნ €-დან 95,0 მლნ €-მდე.

სხვა შეთავაზებები

№	ადგილი			ფართი	ფასი
1935	Luxembourg	პროექტი	Big Deal	13 743 m²	**95 000 000 EUR**
887	Luxembourg	პროექტი	Big Deal	13 743 m²	**95 000 000 EUR**

ლუქსემბურგი · ვაჭრობა და სავაჭრო ცენტრები

ამ გვერდზე 2 შეთავაზებაა — Luxembourg და Contern. ფასები 16,5 მლნ €-დან 37,0 მლნ €-მდე.

ფოტოებს, ექსპოზესა და დოკუმენტებს E1 Plus-ზე ნახავთ.

უფასო რეგისტრაცია

№	ობიექტი	ადგილი	ფართი	ფასი
543	სავაჭრო ფართი	Luxembourg Big Deal	9 463 m²	37 000 000 EUR
2196	სავაჭრო ფართი	Contern Big Deal	4 000 m²	16 500 000 EUR

პორტუგალია

5 Off-Market ობიექტი

- საცხოვრებელ-კომერციული შენობები · 1
- სასტუმროები და კურორტები · 1
- მოვლა და ჯანდაცვა · 1
- ლოჯისტიკა და საწყობები · 1
- სპეციალური ობიექტები · 1



უფასო რეგისტრაცია E1 Plus-ზე →

პორტუგალია · სასტუმროები და კურორტები



ფოტო: გამყიდველი

ობიექტი № 977

სასტუმრო

Porto, Porto District

ფასი	**15 000 000 EUR**
ფართი	**დაახლ. 9 700 m²**
ნაკვეთი	**დაახლ. 11 000 m²**
სტატუსი	**არსებული შენობა**
სტრუქტურა	**Asset / Share Deal**

ამ გვერდზე 1 შეთავაზებაა — Porto. ფასი: 15,0 მლნ €.

პორტუგალია · სხვა აქტივების კლასები

ამ გვერდზე 4 შეთავაზებაა — Coimbra, Sintra, Albergaria-a-Velha და კიდევ 1 ადგილი. ფასები 1,5 მლნ €-დან 60,0 მლნ €-მდე.

ფოტოებს, ექსპოზესა და დოკუმენტებს E1 Plus-ზე ნახავთ.

უფასო რეგისტრაცია

№	ობიექტი	ადგილი	ფართი	ფასი
1043	საცხოვრებელ-კომერციული შენობა	Coimbra Big Deal	–	11 500 000 EUR
709	მოვლა და ჯანდაცვა	Sintra Big Deal	9 200 m²	25 000 000 EUR
799	ლოჯისტიკა და საწყობი	Albergaria-a-Velha	1 820 m²	1 500 000 EUR
1042	სპეციალური ობიექტი	Porto Big Deal	10 000 m²	60 000 000 EUR

სლოვაკეთი

5 Off-Market ობიექტი

ვაჭრობა და სავაჭრო ცენტრები · 5

სლოვაკეთი · ვაჭრობა და სავაჭრო ცენტრები

ამ გვერდზე 5 შეთავაზებაა — Skalica, Prešov, Žilina და კიდევ 2 ადგილი. ფასები 9,0 მლნ €-დან 70,0 მლნ €-მდე.

ფოტოებს, ექსპოზესა და დოკუმენტებს E1 Plus-ზე ნახავთ.

უფასო რეგისტრაცია

№	ობიექტი	ადგილი	ფართი	ფასი
650	სავაჭრო ფართი	Skalica Big Deal	54 623 m²	**70 000 000 EUR**
647	სავაჭრო ფართი	Prešov Big Deal	19 027 m²	**25 000 000 EUR**
648	სავაჭრო ფართი	Žilina Big Deal	18 323 m²	**23 000 000 EUR**
649	სავაჭრო ფართი	Dunajská Streda Big Deal	9 576 m²	**13 000 000 EUR**
646	სავაჭრო ფართი	Banská Bystrica	8 352 m²	**9 000 000 EUR**

ევროპის სხვა ქვეყნები

16 Off-Market ობიექტი

ბულგარეთი, ლატვია, მალტა, ნიდერლანდები, პოლონეთი, რუმინეთი, უნგრეთი, შვეიცარია, ჩრდილოეთ მაკედონია

- საცხოვრებელი უძრავი ქონება · 4
- საცხოვრებელ-კომერციული შენობები · 3
- კომერციული უძრავი ქონება · 1
- სასტუმროები და კურორტები · 4
- მიწის ნაკვეთები და განვითარების პროექტები · 4



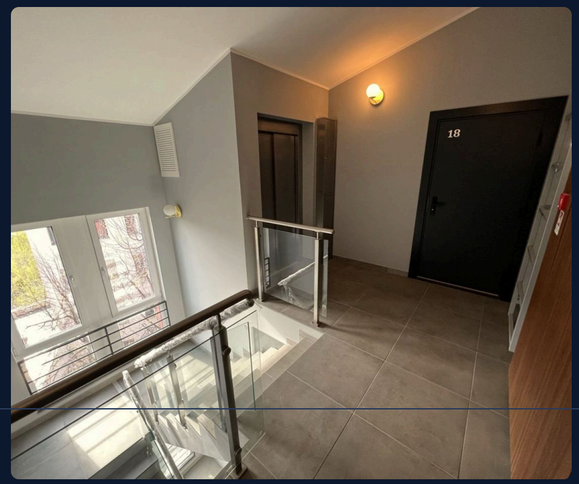

უფასო რეგისტრაცია E1 Plus-ზე →

ევროპის სხვა ქვეყნები · საცხოვრებელი უძრავი ქონება



ფოტო: გამყიდველი

ობიექტი № 1515

საცხოვრებელი უძრავი ქონება

Zürich, ციურიხის კანტონი

ფასი	**16 800 000 CHF**
ფართი	**დაახლ. 1 077 m²**
ნაკვეთი	**დაახლ. 275 m²**
აშენების წელი	**2025**
სტატუსი	**არსებული შენობა**
სტრუქტურა	**Asset Deal**

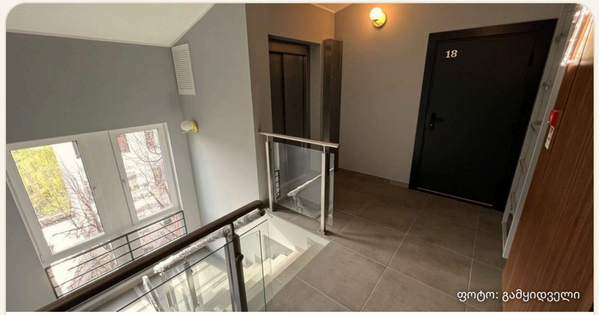

ფოტო: გამყიდველი

ობიექტი № 1522

საცხოვრებელი უძრავი ქონება

Riga

ფასი	**3 200 000 EUR**
ფართი	**დაახლ. 1 421 m²**
ნაკვეთი	**დაახლ. 426 m²**

ამ გვერდზე 4 შეთავაზებაა — Zürich, Riga, Raron და კიდევ 1 ადგილი. ფასები 1,7 მლნ €-დან 18,2 მლნ €-მდე.

სხვა შეთავაზებები

№	ადგილი	ფართი	ფასი
2190	Raron (შვეიცარია) პროექტი Big Deal	3 386 m²	**17 300 000 CHF**
1995	Bucharest (რუმინეთი)	200 m²	**1 700 000 EUR**

ევროპის სხვა ქვეყნები · სხვა აქტივების კლასები

ამ გვერდზე 10 შეთავაზებაა — Zürich, Varna, Schaffhausen და კიდევ 7 ადგილი. ფასები 1,6 მლნ €-დან 82,1 მლნ €-მდე.

ფოტოებს, ექსპოზესა და დოკუმენტებს E1 Plus-ზე ნახავთ.

უფასო რეგისტრაცია

№	ობიექტი	ადგილი	ფართი	ფასი
1911	საცხოვრებელ-კომერციული შენობა	Zürich (შვეიცარია) Big Deal	2 184 m²	**25 000 000 CHF**
1382	საცხოვრებელ-კომერციული შენობა (პროექტი)	Varna (ბულგარეთი) Big Deal	7 788 m²	**23 800 000 EUR**
1016	საცხოვრებელ-კომერციული შენობა	Schaffhausen (შვეიცარია)	487 m²	**3 150 000 EUR**
1517	კომერციული უძრავი ქონება	Skopje (ჩრდილოეთ მაკედონია)	850 m²	**1 600 000 EUR**
1521	სასტუმრო	Riga (ლატვია) Big Deal	5 227 m²	**15 000 000 EUR**
2091	სასტუმრო	Gemeente Ede (ნიდერლანდები)	8 321 m²	**6 700 000 EUR**
2181	სასტუმრო	Fonyód (უნგრეთი)	600 m²	**1 950 000 EUR**
1594	სასტუმრო	Hévíz (უნგრეთი)	1 100 m²	**1 750 000 EUR**
643	მიწის ნაკვეთი (პროექტი)	Szczecin (პოლონეთი) Big Deal	–	**82 080 000 EUR**
1674	მიწის ნაკვეთი (პროექტი)	Haren (ნიდერლანდები) Big Deal	30 000 m² ნაკვეთი	**10 800 000 EUR**

ევროპის სხვა ქვეყნები · სხვა აქტივების კლასები

ამ გვერდზე 2 შეთავაზებაა — Groningen და Victoria. ფასები 2,0 მლნ €-დან 10,4 მლნ €-მდე.

ფოტოებს, ექსპოზესა და დოკუმენტებს E1 Plus-ზე ნახავთ.

უფასო რეგისტრაცია

№	ობიექტი	ადგილი	ფართი	ფასი
1675	მიწის ნაკვეთი (პროექტი)	Groningen (ნიდერლანდები) Big Deal	32 500 m² ნაკვეთი	**10 400 000 EUR**
2006	მიწის ნაკვეთი (პროექტი)	Victoria (მალტა)	2 572 m² ნაკვეთი	**2 000 000 EUR**

თურქეთი

54 Off-Market ობიექტი

- საცხოვრებელი უძრავი ქონება · 12
- საცხოვრებელ-კომერციული შენობები · 2
- კომერციული უძრავი ქონება · 2
- ვაჭრობა და სავაჭრო ცენტრები · 3
- სასტუმროები და კურორტები · 16
- მიწის ნაკვეთები და განვითარების პროექტები · 17
- სპეციალური ობიექტები · 2

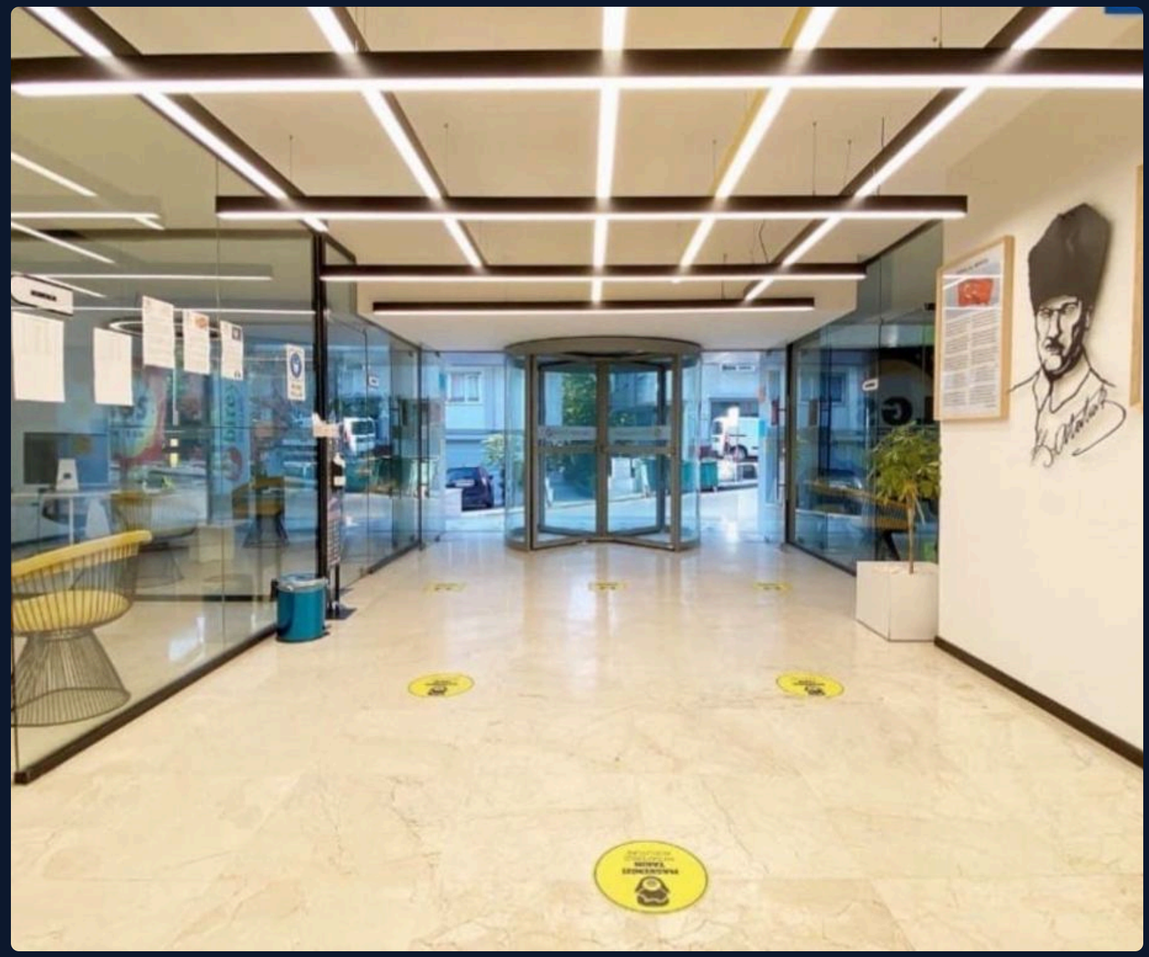





უფასო რეგისტრაცია E1 Plus-ზე →

თურქეთი · საცხოვრებელ-კომერციული შენობები

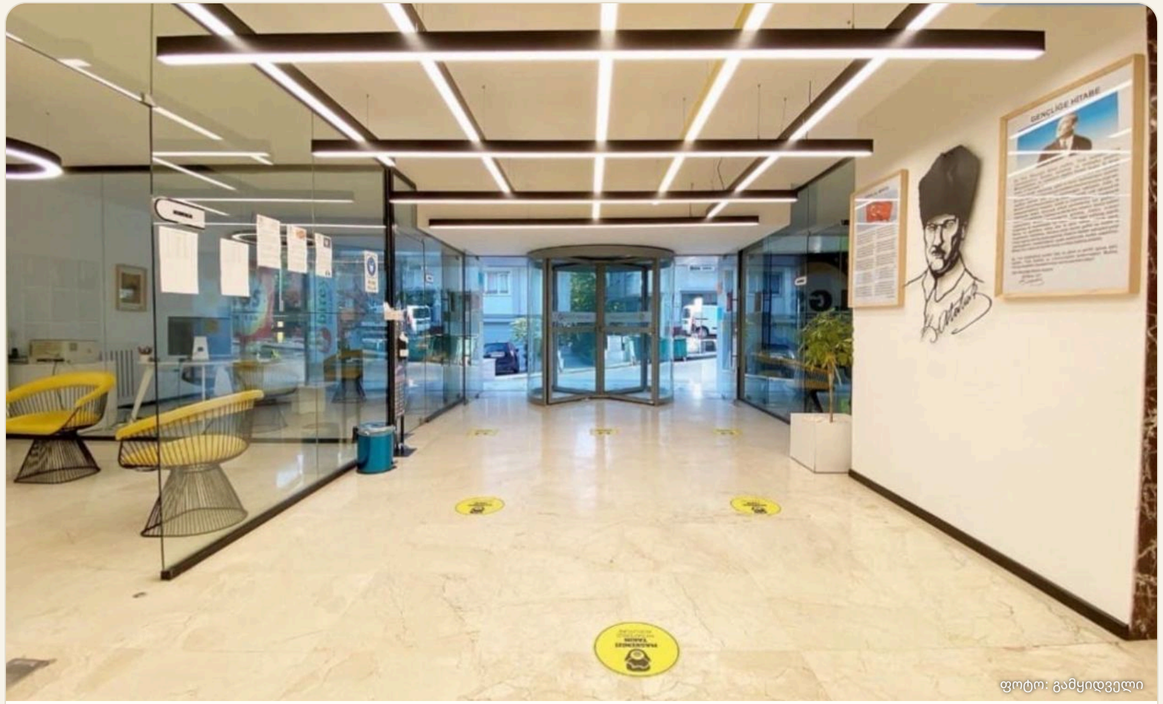

ფოტო: გამყიდველი

ობიექტი № 1539

საცხოვრებელ-კომერციული შენობა

Beşiktaş, Istanbul Province

ფასი	**7 600 000 USD**
ფართი	**დაახლ. 3 062 m²**
ნაკვეთი	**დაახლ. 802 m²**
აშენების წელი	**1990**
სტატუსი	**არსებული შენობა**
სტრუქტურა	**Asset Deal**

ამ გვერდზე 2 შეთავაზებაა — Beşiktaş და Malatya. ფასები 7,0 მლნ €-დან 48,6 მლნ €-მდე.

სხვა შეთავაზებები

№	ადგილი	ფართი	ფასი
1500	Malatya Big Deal	90 000 m²	**1 800 000 000 TRY**

თურქეთი · ვაჭრობა და სავაჭრო ცენტრები



ობიექტი № 896

სავაჭრო ფართი

Bursa, Bursa Province

ფასი	**50 000 000 EUR**
ფართი	**დაახლ. 65 000 m²**
ნაკვეთი	**დაახლ. 31 500 m²**
სტატუსი	**განვითარების პროექტი**
სტრუქტურა	**Asset / Share Deal**

ამ გვერდზე 3 შეთავაზებაა — Bursa. ფასი: 50,0 მლნ €.

სხვა შეთავაზებები

№	ადგილი	ფართი	ფასი
1940	Bursa პროექტი Big Deal	65 000 m²	**50 000 000 EUR**
1304	Bursa პროექტი Big Deal	65 000 m²	**50 000 000 EUR**

თურქეთი · სასტუმროები და კურორტები



ობიექტი № 1543

სასტუმრო

Istanbul, Istanbul Province

ფასი	**90 000 000 EUR**
სტატუსი	**არსებული შენობა**
სტრუქტურა	**Asset Deal**



ობიექტი № 904

სასტუმრო

Istanbul, Istanbul Province

ფასი	**15 000 000 EUR**
ფართი	**დაახლ. 1 920 m²**
ნაკვეთი	**დაახლ. 640 m²**

ამ გვერდზე 10 შეთავაზებაა — Istanbul, Aydın, Alanya და კიდევ 1 ადგილი. ფასები 14,7 მლნ €-დან 220,0 მლნ €-მდე.

სხვა შეთავაზებები

№	ადგილი	ფართი	ფასი
1253	Aydın პროექტი Big Deal	234 639 m²	**220 000 000 EUR**
706	Istanbul Big Deal	8 000 m²	**150 000 000 EUR**
944	Istanbul Big Deal	20 720 m²	**110 000 000 USD**
992	Alanya Big Deal	6 358 m²	**38 000 000 EUR**
945	Istanbul Big Deal	4 862 m²	**35 000 000 EUR**
1364	Sapanca პროექტი Big Deal	6 200 m²	**25 000 000 USD**
1942	Istanbul Big Deal	1 920 m²	**15 000 000 EUR**
1780	Istanbul Big Deal	900 m²	**16 000 000 USD**

თურქეთი · სასტუმროები და კურორტები

ამ გვერდზე 6 შეთავაზებაა — Bursa, Denizli, Yalova და კიდევ 3 ადგილი. ფასები 2,5 მლნ €-დან 10,5 მლნ €-მდე.

ფოტოებს, ექსპოზესა და დოკუმენტებს E1 Plus-ზე ნახავთ.

უფასო რეგისტრაცია

№	ადგილი	ფართი	ფასი
1220	Bursa პროექტი Big Deal	27 887 m²	10 500 000 EUR
552	Denizli	2 450 m²	6 500 000 EUR
729	Yalova	9 426 m²	6 130 000 USD
943	Istanbul	1 100 m²	5 250 000 USD
1444	İzmir	480 m²	4 500 000 USD
948	Alanya	720 m²	2 500 000 EUR

თურქეთი · მიწის ნაკვეთები და განვითარების პროექტები



ობიექტი № 1765

მიწის ნაკვეთი

Çeşme, İzmir Province

ფასი	**8 250 000 USD**
ნაკვეთი	**დაახლ. 1 960 m²**
სტატუსი	**განვითარების პროექტი**
სტრუქტურა	**Asset Deal**

ამ გვერდზე 9 შეთავაზებაა — Bodrum, Istanbul, Çeşme და კიდევ 3 ადგილი. ფასები 7,6 მლნ €-დან 120,0 მლნ €-მდე.

სხვა შეთავაზებები

№	ადგილი	ფართი	ფასი
1767	Beşiktaş პროექტი Big Deal	25 993 m² ნაკვეთი	**120 000 000 EUR**
1165	Istanbul პროექტი Big Deal	66 210 m² ნაკვეთი	**100 000 000 USD**
1509	Istanbul პროექტი Big Deal	58 000 m² ნაკვეთი	**58 000 000 EUR**
1540	Tekirdağ პროექტი Big Deal	473 386 m² ნაკვეთი	**54 000 000 EUR**
1219	İzmir პროექტი Big Deal	1 780 000 m² ნაკვეთი	**53 000 000 EUR**
1542	Bodrum პროექტი Big Deal	20 000 m² ნაკვეთი	**19 900 000 EUR**
1541	Bodrum პროექტი Big Deal	24 372 m² ნაკვეთი	**12 500 000 USD**
1408	Bodrum	1 800 m² ნაკვეთი	**9 000 000 EUR**

თურქეთი · მიწის ნაკვეთები და განვითარების პროექტები

ამ გვერდზე 8 შეთავაზებაა — Sancaktepe, Beykoz, Çeşme და კიდევ 5 ადგილი. ფასები 1,1 მლნ €-დან 6,1 მლნ €-მდე.

ფოტოებს, ექსპოზესა და დოკუმენტებს E1 Plus-ზე ნახავთ.

უფასო რეგისტრაცია

№	ადგილი	ფართი	ფასი
1538	Sancaktepe პროექტი	6 722 m² ნაკვეთი	6 100 000 EUR
1537	Beykoz პროექტი	5 358 m² ნაკვეთი	6 000 000 USD
1766	Çeşme პროექტი	4 378 m² ნაკვეთი	5 000 000 EUR
1241	Istanbul	15 405 m² ნაკვეთი	4 500 000 EUR
986	Balıkesir პროექტი	48 735 m² ნაკვეთი	3 500 000 USD
796	Fethiye პროექტი	34 000 m² ნაკვეთი	1 700 000 EUR
1443	Bodrum	70 014 m² ნაკვეთი	1 200 000 USD
985	İzmir პროექტი	32 478 m² ნაკვეთი	1 200 000 USD

თურქეთი · საცხოვრებელი უძრავი ქონება

ამ გვერდზე 10 შეთავაზებაა — Antalya, Istanbul, Üsküdar და კიდევ 2 ადგილი. ფასები 1,1 მლნ €-დან 12,0 მლნ €-მდე.

ფოტოებს, ექსპოზესა და დოკუმენტებს E1 Plus-ზე ნახავთ.

უფასო რეგისტრაცია

№	ობიექტი	ადგილი	ფართი	ფასი
1510	საცხოვრებელი უძრავი ქონება	Antalya Big Deal	15 000 m²	**12 000 000 EUR**
942	საცხოვრებელი უძრავი ქონება	Istanbul	653 m²	**9 500 000 USD**
1689	საცხოვრებელი უძრავი ქონება	Antalya	4 620 m²	**5 500 000 EUR**
2047	საცხოვრებელი უძრავი ქონება	Antalya	4 620 m²	**4 000 000 EUR**
1536	საცხოვრებელი უძრავი ქონება (პროექტი)	Üsküdar	42 000 m²	**4 000 000 USD**
941	საცხოვრებელი უძრავი ქონება	Istanbul	500 m²	**3 000 000 EUR**
577	საცხოვრებელი უძრავი ქონება	Umraniye	420 m²	**2 458 000 EUR**
1268	საცხოვრებელი უძრავი ქონება (პროექტი)	Antalya	11 250 m²	**1 250 000 EUR**
1262	საცხოვრებელი უძრავი ქონება (პროექტი)	Antalya	4 620 m²	**1 250 000 EUR**
840	საცხოვრებელი უძრავი ქონება	Alanya	11 500 m²	**1 122 000 EUR**

თურქეთი · სხვა აქტივების კლასები

ამ გვერდზე 6 შეთავაზებაა — İzmir, Muğla, Adana და კიდევ 3 ადგილი. ფასები 1,0 მლნ €-დან 120,0 მლნ €-მდე.

ფოტოებს, ექსპოზესა და დოკუმენტებს E1 Plus-ზე ნახავთ.

უფასო რეგისტრაცია

№	ობიექტი	ადგილი	ფართი	ფასი
555	საცხოვრებელი უძრავი ქონება (პროექტი)	İzmir	1 500 m²	**1 100 000 EUR**
1726	საცხოვრებელი უძრავი ქონება	Muğla	170 m²	**1 000 000 EUR**
1789	კომერციული უძრავი ქონება	Adana	75 000 m²	**4 750 000 USD**
1499	კომერციული უძრავი ქონება	Malatya	9 900 m²	**50 000 000 TRY**
898	სპეციალური ობიექტი (პროექტი)	Aydın Big Deal	24 650 m²	**120 000 000 EUR**
1017	სპეციალური ობიექტი	Istanbul Big Deal	200 000 m²	**10 000 000 EUR**

ქვეყნების განყოფილება

არაბთა გაერთიანებული საამიროები



10 Off-Market ობიექტი

საცხოვრებელი უძრავი ქონება · 7

სასტუმროები და კურორტები · 3

უფასო რეგისტრაცია E1 Plus-ზე →

არაბთა გაერთიანებული საამიროები · საცხოვრებელი უძრავი ქონება



ობიექტი № 830

საცხოვრებელი უძრავი ქონება

Dubai

ფასი	**47 000 000 AED**
ფართი	**დაახლ. 1 301 m²**
ნაკვეთი	**დაახლ. 650 m²**
სტატუსი	**არსებული შენობა**
სტრუქტურა	**Asset Deal**

ამ გვერდზე 7 შეთავაზებაა — Dubai. ფასები 1,1 მლნ €-დან 11,8 მლნ €-მდე.

სხვა შეთავაზებები

№	ადგილი	ფართი	ფასი
906	Dubai Big Deal	1 807 m²	**11 651 929 USD**
1960	Dubai	130 m²	**2 400 000 EUR**
1804	Dubai პროექტი	298 m²	**2 200 000 EUR**
832	Dubai	167 m²	**7 908 000 AED**
1959	Dubai	110 m²	**1 300 000 EUR**
2193	Dubai პროექტი	85 m²	**1 150 000 EUR**

არაბთა გაერთიანებული საამიროები · სასტუმროები და კურორტები

ამ გვერდზე 3 შეთავაზებაა — Dubai. ფასები 1,1 მლნ €-დან 17,5 მლნ €-მდე.

ფოტოებს, ექსპოზესა და დოკუმენტებს E1 Plus-ზე ნახავთ.

უფასო რეგისტრაცია

№	ობიექტი	ადგილი	ფართი	ფასი
1518	სასტუმრო	Dubai Big Deal	8 826 m²	70 000 000 AED
1421	სასტუმრო	Dubai Big Deal	1 091 m²	15 196 866 EUR
863	სასტუმრო	Dubai	250 m²	1 240 000 USD

ახლო აღმოსავლეთი და ცენტრალური აზია

1 Off-Market ობიექტი

უფასო რეგისტრაცია E1 Plus-ზე →

ახლო აღმოსავლეთი და ცენტრალური აზია · სხვა აქტივების კლასები

ამ გვერდზე 1 შეთავაზებაა — Tashkent. ფასი: 139,8 მლნ €.

ფოტოებს, ექსპოზესა და დოკუმენტებს E1 Plus-ზე ნახავთ.

უფასო რეგისტრაცია

№	ობიექტი	ადგილი	ფართი	ფასი
1699	სასტუმრო	Tashkent (უზბეკეთი) Big Deal	51 864 m²	**152 000 000 USD**

დომინიკელთა რესპუბლიკა

8 Off-Market ობიექტი

კომერციული უძრავი ქონება · 1

სასტუმროები და კურორტები · 3

მიწის ნაკვეთები და განვითარების პროექტები · 4

დომინიკელთა რესპუბლიკა · სხვა აქტივების კლასები

ამ გვერდზე 8 შეთავაზებაა — Punta Cana, Santo Domingo, Samaná და კიდევ 1 ადგილი. ფასები 8,6 მლნ €-დან 100,0 მლნ €-მდე.

ფოტოებს, ექსპოზესა და დოკუმენტებს E1 Plus-ზე ნახავთ.

უფასო რეგისტრაცია

№	ობიექტი	ადგილი	ფართი	ფასი
1401	კომერციული უძრავი ქონება	Santo Domingo	–	**9 300 000 USD**
1887	სასტუმრო	Samaná Big Deal	946 020 m² ნაკვეთი	**100 000 000 EUR**
1400	სასტუმრო (პროექტი)	Santo Domingo Big Deal	–	**39 000 000 USD**
1888	სასტუმრო	Punta Cana Big Deal	209 170 m²	**20 000 000 EUR**
662	მიწის ნაკვეთი (პროექტი)	Punta Cana Big Deal	198 483 m² ნაკვეთი	**49 620 925 USD**
664	მიწის ნაკვეთი (პროექტი)	Punta Cana Big Deal	489 898 m² ნაკვეთი	**48 989 800 USD**
936	მიწის ნაკვეთი (პროექტი)	All Big Deal	1 373 125 m² ნაკვეთი	**27 462 500 USD**
663	მიწის ნაკვეთი (პროექტი)	Punta Cana Big Deal	489 864 m² ნაკვეთი	**22 000 000 USD**

აშშ

7 Off-Market ობიექტი

- საცხოვრებელი უძრავი ქონება · 3
- საცხოვრებელ-კომერციული შენობები · 1
- ვაჭრობა და სავაჭრო ცენტრები · 1
- მიწის ნაკვეთები და განვითარების პროექტები · 1
- სპეციალური ობიექტები · 1

აშშ · სხვა აქტივების კლასები

ამ გვერდზე 7 შეთავაზებაა — Miami, Scottsdale, Carrabelle და კიდევ 3 ადგილი. ფასები 1,2 მლნ €-დან 150,0 მლნ €-მდე.

ფოტოებს, ექსპოზესა და დოკუმენტებს E1 Plus-ზე ნახავთ.

უფასო რეგისტრაცია

№	ობიექტი	ადგილი	ფართი	ფასი
1392	საცხოვრებელი უძრავი ქონება	Miami	809 m²	**7 850 000 USD**
812	საცხოვრებელი უძრავი ქონება	Scottsdale	378 m²	**4 500 000 USD**
1128	საცხოვრებელი უძრავი ქონება	Carrabelle	160 m²	**1 195 000 EUR**
1583	საცხოვრებელ-კომერციული შენობა	Chicago Big Deal	116 864 m²	**150 000 000 EUR**
861	სავაჭრო ფართი	Southampton Big Deal	29 500 m²	**15 900 000 USD**
813	მიწის ნაკვეთი	Williston	763 000 m² ნაკვეთი	**10 000 000 USD**
811	სპეციალური ობიექტი	Miami Big Deal	2 787 m²	**19 500 000 USD**

პარაგვაი

5 Off-Market ობიექტი

საცხოვრებელი უძრავი ქონება · 1

სასტუმროები და კურორტები · 2

სპეციალური ობიექტები · 2

პარაგვაი · სხვა აქტივების კლასები

ამ გვერდზე 5 შეთავაზებაა — San Bernardino, Fernando de la Mora, Tobatí და კიდევ 2 ადგილი. ფასები 1,7 მლნ €-დან 59,8 მლნ €-მდე.

ფოტოებს, ექსპოზესა და დოკუმენტებს E1 Plus-ზე ნახავთ.

უფასო რეგისტრაცია

№	ობიექტი	ადგილი	ფართი	ფასი
1535	საცხოვრებელი უძრავი ქონება	San Bernardino	800 m²	**1 800 000 USD**
1207	სასტუმრო	Fernando de la Mora Big Deal	75 000 m²	**65 000 000 USD**
1571	სასტუმრო	Tobatí	2 500 m²	**2 000 000 USD**
1168	სპეციალური ობიექტი	Caapucú Big Deal	–	**29 000 000 USD**
1118	სპეციალური ობიექტი (პროექტი)	Mariano Roque Alonso Big Deal	45 000 m²	**24 500 000 USD**

ქვეყნების განყოფილება

ამერიკა და კარიბის ზღვის აუზი

6 Off-Market ობიექტი

კანადა, მექსიკა, პანამა

- საცხოვრებელი უძრავი ქონება · 2
- კომერციული უძრავი ქონება · 1
- სასტუმროები და კურორტები · 2
- მიწის ნაკვეთები და განვითარების პროექტები · 1





უფასო რეგისტრაცია E1 Plus-ზე →

ამერიკა და კარიბის ზღვის აუზი · საცხოვრებელი უძრავი ქონება



ობიექტი № 946

საცხოვრებელი უძრავი ქონება

Aurora, Ontario

ფასი	**11 000 000 CAD**
ფართი	**დაახლ. 14 706 m²**
ნაკვეთი	**დაახლ. 3 908 m²**
სტატუსი	**განვითარების პროექტი**
სტრუქტურა	**Asset Deal**

ამ გვერდზე 2 შეთავაზებაა — Aurora და Tulum. ფასები 1,7 მლნ €-დან 7,4 მლნ €-მდე.

სხვა შეთავაზებები

№	ადგილი	ფართი	ფასი
1482	Tulum (მექსიკა) პროექტი	670 m²	**1 800 000 USD**

უფასო რეგისტრაცია E1 Plus-ზე →

ამერიკა და კარიბის ზღვის აუზი · სასტუმროები და კურორტები



ფოტო: გამყიდველი

ობიექტი № 1563

სასტუმრო

Tulum, Quintana Roo

ფასი	**3 500 000 USD**
ფართი	**დაახლ. 890 m²**
ნაკვეთი	**დაახლ. 4 500 m²**
აშენების წელი	**2020**
სტატუსი	**არსებული შენობა**
სტრუქტურა	**Share Deal**

ამ გვერდზე 2 შეთავაზებაა — Tulum. ფასები 1,4 მლნ €-დან 3,2 მლნ €-მდე.

სხვა შეთავაზებები

№	ადგილი	ფართი	ფასი
1483	Tulum (მექსიკა)	680 m²	**29 000 000 MXN**

უფასო რეგისტრაცია E1 Plus-ზე →

ამერიკა და კარიბის ზღვის აუზი · სხვა აქტივების კლასები

ამ გვერდზე 2 შეთავაზებაა — Panamá. ფასები 2,2 მლნ €-დან 2,9 მლნ €-მდე.

ფოტოებს, ექსპოზესა და დოკუმენტებს E1 Plus-ზე ნახავთ.

უფასო რეგისტრაცია

№	ობიექტი	ადგილი	ფართი	ფასი
745	კომერციული უძრავი ქონება	Panamá (პანამა)	1 325 m²	2 400 000 USD
746	მიწის ნაკვეთი	Panamá (პანამა)	270 000 m² ნაკვეთი	3 200 000 USD

აფრიკა

7 Off-Market ობიექტი

ეგვიპტე, კენია, ნამიბია, სენეგალი

სასტუმროები და კურორტები · 5

მიწის ნაკვეთები და განვითარების პროექტები · 2

აფრიკა · სხვა აქტივების კლასები

ამ გვერდზე 7 შეთავაზებაა — Naivasha, Mombasa, Rundu და კიდევ 2 ადგილი. ფასები 1,3 მლნ €-დან 29,4 მლნ €-მდე.

ფოტოებს, ექსპოზესა და დოკუმენტებს E1 Plus-ზე ნახავთ.

უფასო რეგისტრაცია

№	ობიექტი	ადგილი	ფართი	ფასი
696	სასტუმრო	Naivasha (კენია) Big Deal	40 468 m²	**32 000 000 USD**
695	სასტუმრო	Naivasha (კენია) Big Deal	1 000 m²	**11 000 000 USD**
698	სასტუმრო	Mombasa (კენია)	35 000 m²	**4 000 000 USD**
700	სასტუმრო	Mombasa (კენია)	35 000 m²	**1 350 000 EUR**
1429	სასტუმრო	Rundu (ნამიბია)	1 797 m²	**26 000 000 NAD**
1784	მიწის ნაკვეთი (პროექტი)	Dakar (სენეგალი) Big Deal	9 000 m² ნაკვეთი	**16 770 000 EUR**
2061	მიწის ნაკვეთი	Giza (ეგვიპტე) Big Deal	1 864 m² ნაკვეთი	**12 000 000 USD**

აზია

2 Off-Market ობიექტი

ტაილანდი, ფილიპინები

კომერციული უძრავი ქონება · 1

სასტუმროები და კურორტები · 1

აზია · კომერციული უძრავი ქონება · სასტუმროები და კურორტები

ამ გვერდზე 2 შეთავაზებაა — Rawai და Surigao City. ფასები 1,4 მლნ €-დან 8,0 მლნ €-მდე.

ფოტოებს, ექსპოზესა და დოკუმენტებს E1 Plus-ზე ნახავთ.

უფასო რეგისტრაცია

№	ობიექტი	ადგილი	ფართი	ფასი
720	კომერციული უძრავი ქონება	Rawai (ტაილანდი)	1 990 m²	1 500 000 USD
1411	სასტუმრო	Surigao City (ფილიპინები)	30 127 m²	8 000 000 EUR