E1 HOLDING® · 企業グループ · 2007年創業

E1 Plus オフマーケット物件カタログ

国際不動産取引を非公開でご紹介 · 2026年10月

642	35	8.3 十億ユーロ	191
物件	か国	掲載物件の売出価格の合計	拠点・代理店

無料で登録・資料を請求













一冊のカタログ、六つの読者層、それぞれに具体的なメリット

このカタログをお届けしたのは、あなたが以下のいずれかに当てはまるか、どなたかからご紹介いただいたためです。
E1 Plusで日々紹介されている物件の一部をまとめたものです。

投資家・Family Offices

ポータルサイトに出ていない物件に直接アクセスできます。国と物件種別ごとに整理しています。物件番号をクリックすると、E1 Plusの物件ページが開きます。

不動産仲介会社・仲介者

お客様のための物件探し、物件のための買主探し。顧客と情報源の保護を書面で取り決めた共同取引です。

不動産オーナー

私たちがどれほど控えめに物件をご紹介しているかをご覧ください。公開広告なし、入居者や銀行に不安を与えることもありません。

デベロッパー

土地や開発案件に加え、プロジェクトを探している投資家の購入条件もご覧いただけます。

紹介者・パートナー

売りたい方、買いたい方をご存じですか。ご紹介で取引が成立した場合、報酬をお支払いします。条件は事前に書面で取り決めます。

地域パートナー

お住まいの都市や国でE1の代理店を運営できます。物件、投資家、システムをご利用いただけます。

20年近い経験と、あなたの5分間

時間の節約

ポータルサイトや広告を探し回り、一件ずつ問い合わせる必要はありません。物件と投資家が一か所にまとまり、国、物件種別、価格帯で探せます。

国際データベース

35か国の物件、66,000件を超える購入条件、800,000件を超える連絡先のネットワークを一つのシステムに。

ご自身の案件を無料で掲載

オーナー、仲介会社、デベロッパーは、オフマーケット物件を無料で掲載できます。公開広告は出さず、内密に進めます。

海外の投資家

75以上のマーケティング手法で、国内外の条件に合う投資家へ物件を届けます。広く撒くのではなく、的を絞って。

秘密保持

資料を受け取れるのは、購入意向を表明し秘密保持契約を結んだ方だけです。顧客と情報源の保護は双方に適用されます。

5分で始められます

無料で登録し、プロフィールを作成して物件番号を入力するだけ。あとはシステムが進めます。

今すぐ無料で登録

仲介会社、サービス事業者、紹介者のための収入の機会

紹介者・アフィリエイト

オーナーや買主をご存じですか。ご紹介で公証人のもとで契約が成立した場合、売買価格の1%をお受け取りいただけます。条件は事前に書面で取り決めます。

不動産仲介会社

このカタログの物件をお客様にご紹介いただくか、ご自身の物件をお持ち込みください。手数料の配分を明確にし、顧客と情報源を保護した共同取引です。

サービス事業者

物件管理、融資、鑑定、工事、法務、税務。どの取引にも専門家が必要です。パートナーになれば、投資家が判断を下す場で目に留まります。

E1は、独立した企業、投資家、サービス事業者、土地保有会社による連合体です。それぞれが得意分野を持ち寄り、ともに生まれた取引から収益を得ます。

パートナー・拠点になる →

オフマーケット：ポータルサイトに出ていない不動産

多くのオーナーは、入居者、銀行、競合他社、近隣に知られずに売却したいと考えています。そのため物件は広告に出さず、審査を経た限られた買主にだけ紹介されます。

E1 Plusは、こうした物件と条件に合う投資家を結びつけるプラットフォームです。購入条件、物件番号、秘密保持のもとでの資料のやり取りを通じて。

E1 Plusについて詳しく →

1

物件を選ぶ

このカタログの物件番号を控えるか、クリックしてください。

2

無料で登録

数分でE1 Plusをご利用いただけます。

3

購入意向を伝える

オンラインで購入意向書と秘密保持契約を提出します。

4

資料を受け取る

売主が物件の販売継続を確認した後、物件概要書と資料をお送りします。

国境を越えて物件と資本をつなぐ企業グループ

191
拠点・代理店

800,000+
ネットワークの連絡先

66,000+
E1 Plusの購入条件

75+
マーケティング手法

2007
ヴィースバーデンで創業

ヴィースバーデンに本社を置くE1グループは、独立した企業、投資家、サービス事業者、土地保有会社による世界的なネットワークです。オーナー、仲介会社、デベロッパー、投資家を内密につなぎます。パートナーと代理店は、ドバイ、イスタンブール、アリカンテ、パラグアイ、ラトビア、フランス、イタリア、ポーランドなどで活動しています。

E1 Holdingについて →

世界の富豪に共通すること

大きな資産が公開広告を通じて動くことはまれです。人脈、信頼、早い段階での情報によって築かれ、増えていきます。そしてその多くが、不動産などの実物資産に置かれています。

E1 Plusは、こうした機会をより多くの方に開きます。Family Officesにも、これから資産を築く方にも。

詳しく見る →

> 不動産取引において、秘密保持はぜいたく品ではありません。良い物件が売りに出されるための前提条件であることが多いのです。
>
> E1グループの基本方針

最初のご連絡から公証人での契約まで、直接対応します

ME

Muharrem Erdoğdu

創業者・CEO・E1 International Investment Holding GmbH

2007年から不動産・オフマーケット取引に従事。ドイツの不動産仲介業許可（§ 34c GewO）を取得。E1グループとE1 Plusプラットフォームを築きました。

経歴を読む →

お問い合わせ

+49 611 710 97 36
info@e1-holding.com

E1 International Investment Holding GmbH
Sportplatzweg 4・65201 Wiesbaden・ドイツ

E1 Plusに無料登録

ネットワークに加わり、ご自身のE1代理店を

このカタログの物件は、広がり続ける拠点とパートナーのネットワークから集まっています。地元でオーナーや投資家をご存じの方は、物件、購入条件、取引システムを使って、その地域でE1を代表できます。

E1の不動産フランチャイズ →

紹介者

連絡先を紹介し、成約時に報酬を受け取ります。

ライセンスパートナー

E1 Plusでご自身の案件を進めます。

地域パートナー

お住まいの地域にE1の代理店を開きます。

成約済み。内密に。2007年から。

これまでに携わった取引の一部です。買主と売主の名前は公表しません。秘密保持は私たちのお約束の一つです。

Lohfelden
住宅団地
17棟・85戸

Bad Kreuznach
専門店モール
面積 約7,400 m²

Trier
自動車販売店4店舗
数千万ユーロ規模

Stendal
住宅ポートフォリオ
554戸

Aarbergen
住宅団地
8棟・76戸

Bad Münder
ビジネスパーク
約30,000 m²

Gröbzig
住宅ポートフォリオ
137戸

Weißenthurm
住宅団地
124戸・1,090万ユーロ

ニーダーザクセン州
ポートフォリオ
住戸185戸・店舗等17区画

Düsseldorf
店舗付き住宅ビル
90区画

Kleve
住宅団地
90戸

Kaiserslautern
住宅団地
2棟・48戸

2007年から実績

ドイツ不動産仲介業許可（§ 34c GewO）

本社 ヴィースバーデン

拠点・代理店 191か所

E1 Plusに無料登録 →

構成、画像、記載内容

カタログは**国**ごとに分かれ、その中を**物件種別**で整理しています。規模の大きい取引は前のほうに大きく掲載し、その他は実際の価格とともに表に載せています。物件番号はすべてクリックでき、E1 Plusの物件ページに直接移動します。

大きく掲載した物件には売主提供の画像を使用しています。開発案件の画像は完成予想図で、その旨を表示しています。このカタログには100万ユーロ以上の取引を掲載し、1,000万ユーロ以上の物件には「Big Deal」の印を付けています。

ご注意

2026年10月時点の情報です。掲載物件は随時変わります。資料をお渡しする前に、各物件は売主が確認します。記載内容はすべて売主によるもので、検証は行っていません。価格は売主の通貨で表示しています。このカタログは法的な意味での申込みではなく、投資助言でもありません。

このカタログで規模の大きい取引

1,000万ユーロ以上の物件は183件あります。ここでは規模の大きい14件をご紹介します。ページ番号をクリックすると物件に移動します。

番号	物件	所在地	価格	ページ
2025	土地	Parchim, ドイツ	300,000,000 EUR	47ページ
1435	店舗付き住宅ビル	Braunschweig, ドイツ	260,000,000 EUR	36ページ
1524	ホテル	Madrid, スペイン	220,000,000 EUR	61ページ
1253	ホテル	Aydın, トルコ	220,000,000 EUR	97ページ
1583	店舗付き住宅ビル	Chicago, アメリカ	150,000,000 EUR	111ページ
706	ホテル	Istanbul, トルコ	150,000,000 EUR	97ページ
1134	住宅物件	Dortmund, ドイツ	140,000,000 EUR	16ページ
1699	ホテル	Tashkent, ウズベキスタン	152,000,000 USD	107ページ
1767	土地	Beşiktaş, トルコ	120,000,000 EUR	99ページ
898	特殊物件	Aydın, トルコ	120,000,000 EUR	102ページ
636	土地	Adlershof, ドイツ	120,000,000 EUR	47ページ
1926	店舗付き住宅ビル	Salzburg, オーストリア	109,213,000 EUR	66ページ
944	ホテル	Istanbul, トルコ	110,000,000 USD	97ページ
1887	ホテル	Samaná, ドミニカ共和国	100,000,000 EUR	109ページ

E1 Plusに無料登録 →

国別・物件種別の掲載物件

ドイツ 15

住宅物件 231 16
店舗付き住宅ビル 60 36
商業施設・ショッピングセンター 16 42
介護・医療施設 10 44
物流施設・倉庫 10 45
土地・開発案件 64 47
事業用物件 35 53
オフィスビル 4 56
ホテル・リゾート 14 56
特殊物件 1 58

スペイン 59

事業用物件 2 60
ホテル・リゾート 8 61
物流施設・倉庫 1 62
住宅物件 4 63

オーストリア 64

住宅物件 4 65
店舗付き住宅ビル 1 66
事業用物件 1 66
商業施設・ショッピングセンター 2 66
ホテル・リゾート 2 66
土地・開発案件 2 66
特殊物件 1 66

ギリシャ 67

ホテル・リゾート 7 68
住宅物件 1 70
土地・開発案件 1 70

キプロス 71

店舗付き住宅ビル 2 72
住宅物件 3 73
土地・開発案件 3 73

イタリア 74

ホテル・リゾート 3 75
住宅物件 3 76
土地・開発案件 1 76
特殊物件 1 76

クロアチア 77

住宅物件 1 78
商業施設・ショッピングセンター 1 78
ホテル・リゾート 1 78
土地・開発案件 4 78

ベルギー 79

店舗付き住宅ビル 1 80
事業用物件 5 81

ルクセンブルク 82

住宅物件 3 83
商業施設・ショッピングセンター 2 84

ポルトガル 85

ホテル・リゾート 1 86
店舗付き住宅ビル 1 87
介護・医療施設 1 87
物流施設・倉庫 1 87
特殊物件 1 87

E1 Plusに無料登録 →

目次（続き）

スロバキア 88

商業施設・ショッピングセンター 5 89

その他のヨーロッパ諸国 90

オランダ, スイス, ハンガリー, ブルガリア, ポーランド, マルタ, ラトビア, ルーマニア, 北マケドニア

住宅物件 4 91
店舗付き住宅ビル 3 92
事業用物件 1 92
ホテル・リゾート 4 92
土地・開発案件 4 92

トルコ 94

店舗付き住宅ビル 2 95
商業施設・ショッピングセンター 3 96
ホテル・リゾート 16 97
土地・開発案件 17 99
住宅物件 12 101
事業用物件 2 102
特殊物件 2 102

アラブ首長国連邦 103

住宅物件 7 104
ホテル・リゾート 3 105

中東・中央アジア 106

ホテル・リゾート 1 107

ドミニカ共和国 108

事業用物件 1 109
ホテル・リゾート 3 109
土地・開発案件 4 109

アメリカ 110

住宅物件 3 111
店舗付き住宅ビル 1 111
商業施設・ショッピングセンター 1 111
土地・開発案件 1 111
特殊物件 1 111

パラグアイ 112

住宅物件 1 113
ホテル・リゾート 2 113
特殊物件 2 113

南北アメリカ・カリブ 114

カナダ, パナマ, メキシコ

住宅物件 2 115
ホテル・リゾート 2 116
事業用物件 1 117
土地・開発案件 1 117

アフリカ 118

エジプト, ケニア, セネガル, ナミビア

ホテル・リゾート 5 119
土地・開発案件 2 119

アジア 120

タイ, フィリピン

事業用物件 1 121
ホテル・リゾート 1 121

E1 Plusに無料登録 →

ドイツ

オフマーケット物件 445件

- 住宅物件・231
- 店舗付き住宅ビル・60
- 事業用物件・35
- オフィスビル・4
- 商業施設・ショッピングセンター・16
- ホテル・リゾート・14
- 介護・医療施設・10
- 物流施設・倉庫・10
- 土地・開発案件・64
- 特殊物件・1







ドイツ・住宅物件



物件番号 1829

住宅物件

Frankfurt am Main, ヘッセン州

価格	28,000,000 EUR
面積	約 1,600 m²
土地	約 3,500 m²
築年	1896
状態	既存物件
取引形態	Asset / Share Deal



物件番号 2169

住宅物件

Hannover, ニーダーザクセン州

価格	15,500,000 EUR
面積	約 2,464 m²
土地	約 1,447 m²



物件番号 1568

住宅物件

Wittlich, ラインラント＝プファルツ州

価格	12,000,000 EUR
面積	約 3,200 m²
土地	約 2,215 m²

このページには11件の物件を掲載しています（ミュンヘン, Frankfurt am Main, Hannoverほか7か所）。 価格は12.0 百万ユーロから140.0 百万ユーロです。

その他の物件

番号	所在地	面積	価格
1134	Dortmund Big Deal	128,305 m²	140,000,000 EUR
2191	Berlin Big Deal	4,654 m²	90,000,000 EUR
2131	Darmstadt Big Deal	7,293 m²	49,500,000 EUR
2024	Hattersheim 開発案件 Big Deal	7,200 m²	43,500,000 EUR
1145	ミュンヘン 開発案件 Big Deal	2,960 m²	39,000,000 EUR
1858	Wuppertal Big Deal	24,200 m²	38,880,000 EUR
1362	Halle (Saale) Big Deal	41,820 m²	38,000,000 EUR
2174	ミュンヘン Big Deal	10,468 m²	34,900,000 EUR

ドイツ・住宅物件



物件番号 771

住宅物件

Usedom, Mecklenburg-Vorpommern

価格	10,350,000 EUR
面積	約 1,500 m²
土地	約 1,871 m²
築年	2018
状態	既存物件
取引形態	Asset Deal



物件番号 2094

住宅物件

Hamburg

価格	8,200,000 EUR
面積	約 1,040 m²
土地	約 1,040 m²



物件番号 2134

住宅物件

Nürnberg, バイエルン州

価格	7,979,999 EUR
面積	約 1,300 m²
土地	約 1,000 m²

このページには11件の物件を掲載しています（Düsseldorf, Usedom, Hamburgほか7か所）。 価格は8.0 百万ユーロから34.6 百万ユーロです。

その他の物件

番号	所在地	面積	価格
2142	Düsseldorf 開発案件 Big Deal	3,400 m²	34,600,000 EUR
1290	Magdeburg 開発案件 Big Deal	15,000 m²	24,000,000 EUR
1814	Hannover Big Deal	6,129 m²	20,931,746 EUR
2177	Frankfurt am Main Big Deal	2,911 m²	20,000,000 EUR
1839	Jessen Big Deal	32,203 m²	20,000,000 EUR
2018	Hagen Big Deal	13,018 m²	18,320,000 EUR
1857	Düsseldorf Big Deal	3,805 m²	16,750,000 EUR
1238	Berlin Big Deal	1,903 m²	16,500,000 EUR

ドイツ・住宅物件



物件番号 2095

住宅物件

Hamburg

価格	6,200,000 EUR
面積	約 678 m²
土地	約 862 m²
状態	開発案件
取引形態	Asset / Share Deal



物件番号 2039

住宅物件

Berlin

価格	5,190,000 EUR
面積	約 1,659 m²
土地	約 896 m²



物件番号 1613

住宅物件

Rodgau, ヘッセン州

価格	4,900,000 EUR
面積	約 1,301 m²
土地	約 1,360 m²

このページには11件の物件を掲載しています（Berlin, Hamburg, Rodgauほか5か所）。 価格は4.9 百万ユーロから16.0 百万ユーロです。

その他の物件

番号	所在地	面積	価格
597	Aachen 開発案件 Big Deal	3,727 m²	16,000,000 EUR
1867	Magdeburg Big Deal	7,322 m²	15,500,000 EUR
1512	Wiesbaden Big Deal	3,861 m²	14,900,000 EUR
1179	Berlin Big Deal	3,576 m²	14,300,000 EUR
1237	Berlin 開発案件 Big Deal	1,684 m²	14,250,000 EUR
1178	Berlin Big Deal	4,670 m²	14,000,000 EUR
1155	St. Pauli Big Deal	3,421 m²	14,000,000 EUR
1078	Dortmund Big Deal	5,696 m²	13,500,000 EUR

ドイツ・住宅物件



物件番号 2117

住宅物件

Balingen, Baden-Württemberg

価格	4,641,496 EUR
面積	約 1,201 m²
土地	約 1,201 m²
築年	1947
状態	既存物件
取引形態	Asset Deal



物件番号 2141

住宅物件

Hannover, ニーダーザクセン州

価格	4,500,000 EUR
面積	約 5,330 m²
土地	約 2,850 m²



物件番号 1842

住宅物件

Rüsselsheim, ヘッセン州

価格	3,350,000 EUR
面積	約 1,547 m²
土地	約 910 m²

このページには11件の物件を掲載しています（ミュンヘン, Balingen, Hannoverほか7か所）。 価格は3.4 百万ユーロから13.5 百万ユーロです。

その他の物件

番号	所在地	面積	価格
1144	ミュンヘン 開発案件 Big Deal	711 m²	13,490,000 EUR
2173	ミュンヘン Big Deal	1,670 m²	13,000,000 EUR
2189	Bad Kleinen Big Deal	5,346 m²	12,450,000 EUR
1663	Mainburg Big Deal	1,650 m²	12,375,000 EUR
1402	Wittlich 開発案件 Big Deal	2,500 m²	12,000,000 EUR
741	Dresden 開発案件 Big Deal	2,792 m²	11,500,000 EUR
2154	Maintal Big Deal	4,753 m²	11,407,200 EUR
1721	Fürth Big Deal	5,200 m²	11,000,000 EUR

ドイツ・住宅物件



画像：売主提供

物件番号 1737

住宅物件

Müncheberg, Brandenburg

価格	**3,300,000 EUR**
面積	**約 2,005 m²**
土地	**約 17,175 m²**
築年	**1984**
状態	**既存物件**
取引形態	**Asset Deal**

このページには9件の物件を掲載しています（Leipzig, Müncheberg, Berlinほか5か所）。 価格は3.3 百万ユーロから10.8 百万ユーロです。

その他の物件

番号	所在地	面積	価格
1197	Berlin Big Deal	1,446 m²	**10,800,000 EUR**
1929	Leipzig 開発案件 Big Deal	2,132 m²	**10,180,000 EUR**
880	Leipzig 開発案件 Big Deal	2,132 m²	**10,180,000 EUR**
1920	Magdeburg 開発案件 Big Deal	25,000 m²	**10,100,000 EUR**
2172	Plauen Big Deal	10,574 m²	**10,000,000 EUR**
2140	Kelsterbach Big Deal	2,928 m²	**10,000,000 EUR**
1617	Dresden Big Deal	1,545 m²	**10,000,000 EUR**
2137	Coburg	8,082 m²	**9,980,000 EUR**

ドイツ・住宅物件

このページには12件の物件を掲載しています（Walsrode, Gummersbach, ミュンヘンほか9か所）。 価格は7.0 百万ユーロから9.9 百万ユーロです。

写真、物件概要書、各種資料はE1 Plusでご覧いただけます。

無料で登録

番号	所在地	面積	価格
2152	Walsrode	6,632 m²	9,900,000 EUR
1463	Gummersbach	4,535 m² 土地	9,900,000 EUR
1876	ミュンヘン 開発案件	718 m²	9,800,000 EUR
1815	Neunkirchen 開発案件	5,000 m²	9,500,000 EUR
1228	Hamburg	2,173 m²	9,500,000 EUR
1170	Weilheim an der Teck 開発案件	7,890 m²	9,300,000 EUR
1595	Ostseebad Sellin	1,800 m²	9,000,000 EUR
1722	Bamberg	4,513 m²	8,950,000 EUR
792	Berlin	1,900 m²	8,900,000 EUR
1223	Bretzfeld 開発案件	2,036 m²	8,350,000 EUR
1652	Nürnberg 開発案件	1,370 m²	7,800,000 EUR
1154	St. Pauli	1,581 m²	7,000,000 EUR

ドイツ・住宅物件

このページには12件の物件を掲載しています（Euskirchen, Weiterstadt, Wiesbadenほか7か所）。 価格は6.0 百万ユーロから7.0 百万ユーロです。

写真、物件概要書、各種資料はE1 Plusでご覧いただけます。

無料で登録

番号	所在地	面積	価格
637	Wiesbaden 開発案件	852 m²	6,984,000 EUR
1199	Halle (Saale)	2,884 m²	6,900,000 EUR
1173	Leipzig 開発案件	11,390 m²	6,900,000 EUR
1922	Hanau am Main	2,204 m²	6,800,000 EUR
687	Mainburg	1,099 m²	6,800,000 EUR
1868	Ostseebad Zinnowitz 開発案件	842 m²	6,620,000 EUR
2078	Falkensee	942 m²	6,500,000 EUR
1933	Euskirchen 開発案件	12,000 m²	6,500,000 EUR
885	Euskirchen 開発案件	12,000 m²	6,500,000 EUR
1379	Dortmund	2,075 m²	6,250,000 EUR
1945	Weiterstadt	1,942 m²	6,000,000 EUR
990	Weiterstadt	1,942 m²	6,000,000 EUR

ドイツ・住宅物件

このページには12件の物件を掲載しています（Düsseldorf, Neuss, Berlinほか9か所）。 価格は5.2 百万ユーロから6.0 百万ユーロです。

写真、物件概要書、各種資料はE1 Plusでご覧いただけます。

無料で登録

番号	所在地	面積	価格
2139	Düsseldorf	515 m²	5,997,500 EUR
2143	Neuss	3,470 m²	5,950,000 EUR
1101	Berlin	1,938 m²	5,900,000 EUR
1662	Blankenfelde 開発案件	930 m²	5,580,000 EUR
1864	Adelsried	1,843 m²	5,500,000 EUR
1181	Glauchau	8,379 m²	5,500,000 EUR
2133	Gelsenkirchen	4,284 m²	5,460,000 EUR
1812	Ketzin	1,207 m²	5,400,000 EUR
1233	Leipzig	2,765 m²	5,400,000 EUR
1375	Wuppertal	3,496 m²	5,350,000 EUR
2023	Offenbach 開発案件	1,500 m²	5,200,000 EUR
1420	Frankfurt am Main	2,447 m²	5,200,000 EUR

ドイツ・住宅物件

このページには12件の物件を掲載しています（Altenburg, Stuttgart Feuerbach, Bad Homburg vor der Höheほか9か所）。 価格は4.0 百万ユーロから5.1 百万ユーロです。

写真、物件概要書、各種資料はE1 Plusでご覧いただけます。

無料で登録

番号	所在地	面積	価格
2171	Altenburg	4,538 m²	5,130,426 EUR
566	Stuttgart Feuerbach	1,547 m²	4,940,000 EUR
1710	Bad Homburg vor der Höhe 開発案件	590 m²	4,800,000 EUR
1143	Berlin	908 m²	4,496,000 EUR
2183	Ostseebad Sellin	887 m²	4,400,000 EUR
1203	Zweibrücken	3,268 m²	4,300,000 EUR
2135	Sonneberg	2,800 m²	4,270,000 EUR
2182	Gerlingen	977 m²	4,250,000 EUR
2130	Wiesbaden	2,400 m²	4,200,000 EUR
995	Hannover 開発案件	724 m²	3,993,000 EUR
2029	Augsburg	891 m²	3,990,000 EUR
1660	Dresden	770 m²	3,950,000 EUR

ドイツ・住宅物件

このページには12件の物件を掲載しています（Berlin, Braunschweig, Roetgenほか7か所）。 価格は3.4 百万ユーロから4.0 百万ユーロです。

写真、物件概要書、各種資料はE1 Plusでご覧いただけます。

無料で登録

番号	所在地	面積	価格
791	Berlin	835 m²	3,950,000 EUR
1686	Braunschweig	1,285 m²	3,886,080 EUR
1969	Roetgen	1,211 m²	3,800,000 EUR
1311	Leipzig	1,438 m²	3,800,000 EUR
473	Münster 開発案件	673 m²	3,750,000 EUR
2158	Taucha	902 m²	3,700,000 EUR
2118	Stuttgart	539 m²	3,598,500 EUR
1088	Berlin	1,144 m²	3,550,000 EUR
1716	Magdeburg	1,965 m²	3,500,000 EUR
682	Quedlinburg	2,419 m²	3,470,000 EUR
1744	Braunschweig	1,690 m²	3,400,000 EUR
1975	Mannheim	967 m²	3,395,000 EUR

ドイツ・住宅物件

このページには12件の物件を掲載しています（Müncheberg, Coburg, Fürth ほか9か所）。 価格は3.0 百万ユーロから3.3 百万ユーロです。

写真、物件概要書、各種資料はE1 Plusでご覧いただけます。

無料で登録

番号	所在地	面積	価格
2148	Müncheberg	2,005 m²	3,300,000 EUR
2136	Coburg	2,511 m²	3,300,000 EUR
545	Fürth	1,150 m²	3,200,000 EUR
2102	Furtwangen	1,246 m²	3,177,895 EUR
1713	Wolgast	3,126 m²	3,120,000 EUR
2162	Grafenhausen	893 m²	3,100,000 EUR
1068	Krefeld	1,750 m²	3,100,000 EUR
576	Trier	1,068 m²	3,100,000 EUR
2112	Mülheim	2,256 m²	3,000,000 EUR
1841	Berlin	1,236 m²	3,000,000 EUR
1230	Dessau	2,491 m²	3,000,000 EUR
773	Köln	508 m²	3,000,000 EUR

ドイツ・住宅物件

このページには12件の物件を掲載しています（Landshut, Johannisthal, Heidelbergほか9か所）。 価格は2.8 百万ユーロから3.0 百万ユーロです。

写真、物件概要書、各種資料はE1 Plusでご覧いただけます。

無料で登録

番号	所在地	面積	価格
560	Landshut	980 m²	3,000,000 EUR
1714	Johannisthal 開発案件	1,486 m²	2,999,999 EUR
975	Heidelberg	837 m²	2,990,000 EUR
1728	Frankfurt am Main	325 m²	2,950,000 EUR
1409	Hodenhagen	1,810 m²	2,950,000 EUR
997	Unterschleißheim	324 m²	2,950,000 EUR
1865	Augsburg	873 m²	2,900,000 EUR
1653	Kordel 開発案件	700 m²	2,900,000 EUR
1438	Königshain	2,500 m²	2,867,762 EUR
1206	Neunkirchen	2,485 m²	2,860,000 EUR
2150	Wiesbaden	660 m²	2,800,000 EUR
1169	Hagen	2,165 m²	2,776,140 EUR

ドイツ・住宅物件

このページには12件の物件を掲載しています（Frankfurt am Main, Darmstadt, Hamburgほか9か所）。 価格は2.3 百万ユーロから2.7 百万ユーロです。

写真、物件概要書、各種資料はE1 Plusでご覧いただけます。

無料で登録

番号	所在地	面積	価格
1209	Frankfurt am Main	780 m²	2,700,000 EUR
1293	Darmstadt	552 m²	2,680,000 EUR
2088	Hamburg	630 m²	2,650,000 EUR
1309	Tegernsee	225 m²	2,600,000 EUR
1232	Wallhausen	2,257 m²	2,600,000 EUR
1813	Wiesbaden	642 m²	2,590,000 EUR
1854	Frankenthal	950 m²	2,550,000 EUR
1605	Bogen	1,181 m²	2,545,000 EUR
2116	Asperg	407 m²	2,495,200 EUR
2017	Oelde	1,868 m²	2,450,000 EUR
2129	Esens	1,789 m²	2,350,000 EUR
2175	Leipzig	1,450 m²	2,300,000 EUR

ドイツ・住宅物件

このページには12件の物件を掲載しています（Nürnberg, Bad Salzdetfurth, Börgerende-Rethwischほか7か所）。価格は2.0 百万ユーロから2.3 百万ユーロです。

写真、物件概要書、各種資料はE1 Plusでご覧いただけます。

無料で登録

番号	所在地	面積	価格
1200	Bad Salzdetfurth	543 m²	2,300,000 EUR
900	Börgerende-Rethwisch	525 m²	2,300,000 EUR
1715	Wedding 開発案件	584 m²	2,250,000 EUR
1806	Nürnberg	935 m²	2,230,000 EUR
2083	Falkensee	883 m²	2,200,000 EUR
1734	Nürnberg	801 m²	2,150,000 EUR
1210	Uhingen	634 m²	2,150,000 EUR
2184	Frankfurt am Main	496 m²	2,110,000 EUR
2155	Offenbach	676 m²	2,100,000 EUR
2104	Halle (Saale)	1,084 m²	2,093,700 EUR
1733	Nürnberg	935 m²	2,050,000 EUR
1661	Bad Hersfeld	530 m²	2,050,000 EUR

ドイツ・住宅物件

このページには12件の物件を掲載しています（Stuttgart, Saarburg, Penigほか9か所）。 価格は1.8 百万ユーロから2.0 百万ユーロです。

写真、物件概要書、各種資料はE1 Plusでご覧いただけます。

無料で登録

番号	所在地	面積	価格
1050	Stuttgart	400 m²	2,000,000 EUR
569	Saarburg	1,093 m²	2,000,000 EUR
1124	Penig 開発案件	625 m²	1,971,250 EUR
1855	Bexbach	880 m²	1,950,000 EUR
1914	Düsseldorf District	400 m²	1,900,000 EUR
1729	Fürth	790 m²	1,900,000 EUR
1205	Neunkirchen	1,253 m²	1,900,000 EUR
548	Wismar	700 m²	1,900,000 EUR
1550	Paderborn	1,004 m²	1,850,000 EUR
1735	Nürnberg	754 m²	1,830,000 EUR
2108	Radolfzell	797 m²	1,815,000 EUR
1904	Köln	227 m²	1,800,000 EUR

ドイツ・住宅物件

このページには12件の物件を掲載しています（Fürth, Chemnitz, Wuppertal ほか8か所）。 価格は1.6 百万ユーロから1.8 百万ユーロです。

写真、物件概要書、各種資料はE1 Plusでご覧いただけます。

無料で登録

番号	所在地	面積	価格
1866	Chemnitz	1,835 m²	1,800,000 EUR
1856	Wuppertal	1,387 m²	1,800,000 EUR
672	Koblenz	2,488 m²	1,785,630 EUR
1807	Fürth	712 m²	1,750,000 EUR
2167	Duisburg	829 m²	1,744,000 EUR
2111	Waldstetten	571 m²	1,713,300 EUR
1843	Rüsselsheim	559 m²	1,700,000 EUR
2157	Süßen	672 m²	1,690,000 EUR
1731	Nürnberg	690 m²	1,670,000 EUR
1754	Dresden 開発案件	994 m²	1,650,000 EUR
1049	Solingen	1,050 m²	1,639,000 EUR
1732	Fürth	712 m²	1,600,000 EUR

ドイツ・住宅物件

このページには12件の物件を掲載しています（Leipzig, Chemnitz, Ludwigshafen am Rheinほか9か所）。価格は1.5 百万ユーロから1.6 百万ユーロです。

写真、物件概要書、各種資料はE1 Plusでご覧いただけます。

無料で登録

番号	所在地	面積	価格
1174	Leipzig	751 m²	1,600,000 EUR
736	Chemnitz	1,440 m²	1,600,000 EUR
1976	Ludwigshafen am Rhein	573 m²	1,595,000 EUR
846	Bayreuth	212 m²	1,590,000 EUR
1860	Duisburg	826 m²	1,565,000 EUR
2151	Schönefeld 開発案件	1,400 m²	1,550,000 EUR
1544	Nürnberg	304 m²	1,550,000 EUR
1048	Welzow	1,414 m²	1,550,000 EUR
1007	Hannover	328 m²	1,524,000 EUR
2119	Frankfurt am Main	580 m²	1,522,000 EUR
1875	Berlin Köpenick	474 m²	1,500,000 EUR
1845	Augsburg	458 m²	1,500,000 EUR

ドイツ・住宅物件

このページには12件の物件を掲載しています（Dortmund, Wiesbaden, Weinstadt-Endersbachほか8か所）。価格は1.3 百万ユーロから1.5 百万ユーロです。

写真、物件概要書、各種資料はE1 Plusでご覧いただけます。

無料で登録

番号	所在地	面積	価格
1034	Wiesbaden 開発案件	145 m²	1,500,000 EUR
642	Weinstadt-Endersbach	347 m²	1,500,000 EUR
976	Mannheim	428 m²	1,495,000 EUR
2100	Esslingen	268 m²	1,460,382 EUR
1468	Simmertal	400 m²	1,450,000 EUR
677	Bad Kreuznach	853 m²	1,450,000 EUR
2000	Nürnberg	406 m²	1,421,000 EUR
571	Dortmund	503 m²	1,400,000 EUR
847	Bayreuth	500 m²	1,339,000 EUR
1187	Pforzheim	642 m²	1,300,000 EUR
1069	Magdeburg 開発案件	1,811 m²	1,300,000 EUR
1996	Dortmund	666 m²	1,299,000 EUR

ドイツ・住宅物件

このページには12件の物件を掲載しています（Waiblingen, Halle, Hannover ほか9か所）。 価格は1.1 百万ユーロから1.3 百万ユーロです。

写真、物件概要書、各種資料はE1 Plusでご覧いただけます。

無料で登録

番号	所在地	面積	価格
748	Waiblingen	354 m²	1,295,000 EUR
1498	Halle	320 m²	1,250,000 EUR
1487	Hannover	270 m²	1,250,000 EUR
1163	Meiningen	451 m²	1,250,000 EUR
843	Bayreuth	467 m²	1,250,000 EUR
1695	Meissen	1,234 m²	1,234,000 EUR
2156	Chemnitz	1,443 m²	1,200,000 EUR
1289	Friedrichshain 開発案件	452 m²	1,200,000 EUR
1286	Schönefeld 開発案件	838 m²	1,200,000 EUR
1283	Wiesbaden	491 m²	1,200,000 EUR
668	Brandenburg an der Havel	800 m²	1,200,000 EUR
1730	Fürth	683 m²	1,150,000 EUR

ドイツ・住宅物件

このページには10件の物件を掲載しています（Bremerhaven, Ostseebad Sellin, Berlinほか6か所）。 価格は1.0百万ユーロから1.1 百万ユーロです。

写真、物件概要書、各種資料はE1 Plusでご覧いただけます。

無料で登録

番号	所在地	面積	価格
1585	Ostseebad Sellin	182 m²	1,100,000 EUR
1198	Berlin	218 m²	1,100,000 EUR
2035	Baunach	690 m²	1,080,000 EUR
1987	Vilsbiburg	257 m²	1,050,000 EUR
1376	Witten	675 m²	1,050,000 EUR
1089	Bremerhaven	873 m²	1,050,000 EUR
844	Mannheim	501 m²	1,050,000 EUR
2192	Bremerhaven	444 m²	1,032,000 EUR
1596	Stralsund	3,000 m²	1,000,000 EUR
580	Neuss	415 m²	1,000,000 EUR

ドイツ・店舗付き住宅ビル



物件番号 2056

店舗付き住宅ビル

Neustadt (Hessen), ヘッセン州

価格	12,000,000 EUR
面積	約 300 m²
築年	1980
状態	既存物件
取引形態	Asset / Share Deal



物件番号 2034

店舗付き住宅ビル

Kirchheimbolanden, ラインラント＝プファルツ州

価格	7,900,000 EUR
面積	約 4,203 m²
土地	約 9,456 m²



物件番号 1673

店舗付き住宅ビル

Lübeck, Schleswig-Holstein

価格	7,700,000 EUR
面積	約 9,213 m²
土地	約 14,381 m²

このページには11件の物件を掲載しています（Neustadt (Hessen), Kirchheimbolanden, Lübeckほか8か所）。 価格は7.7 百万ユーロから 260.0 百万ユーロです。

その他の物件

番号	所在地	面積	価格
1435	Braunschweig 開発案件 Big Deal	22,000 m²	260,000,000 EUR
1471	Karlsruhe Big Deal	21,266 m²	59,000,000 EUR
1432	Neuss 開発案件 Big Deal	200,000 m²	40,000,000 EUR
1751	Wuppertal Big Deal	20,029 m²	36,800,000 EUR
2007	Mecklenburg Big Deal	11,652 m²	32,160,000 EUR
1822	Gelsenkirchen Big Deal	10,980 m²	16,250,000 EUR
1511	Ramstein-Miesenbach Big Deal	8,841 m²	15,000,000 EUR
2063	Bischofsheim Big Deal	1,885 m²	13,500,000 EUR

ドイツ・店舗付き住宅ビル



物件番号 2072

店舗付き住宅ビル

Ebersbach an der Fils, Baden-Württemberg

価格	**4,700,000 EUR**
面積	**約 6,023 m²**
土地	**約 3,490 m²**
築年	**1971**
状態	**既存物件**
取引形態	**Asset Deal**



物件番号 2195

店舗付き住宅ビル

Gelsenkirchen, ノルトライン＝ヴェストファーレン州

価格	**3,500,000 EUR**
面積	**約 4,000 m²**
土地	**約 6,057 m²**



物件番号 1549

店舗付き住宅ビル

Stuttgart, Baden-Württemberg

価格	**3,000,000 EUR**
面積	**約 2,450 m²**
土地	**約 3,768 m²**

このページには11件の物件を掲載しています（Stuttgart, Ebersbach an der Fils, Gelsenkirchenほか7か所）。 価格は3.0 百万ユーロから13.4 百万ユーロです。

その他の物件

番号	所在地	面積	価格
1980	Dortmund Big Deal	35,000 m²	**13,440,000 EUR**
1406	Ludwigshafen am Rhein Big Deal	11,936 m²	**12,400,000 EUR**
1869	Brandenburg an der Havel Big Deal	12,876 m²	**12,300,000 EUR**
638	Stuttgart Big Deal	3,750 m²	**11,000,000 EUR**
2145	Zittau	4,900 m²	**8,550,000 EUR**
1280	Mönchengladbach 開発案件	3,706 m²	**7,800,000 EUR**
760	Deggendorf	1,411 m²	**6,900,000 EUR**
1941	Rutesheim	2,382 m²	**6,200,000 EUR**

ドイツ・店舗付き住宅ビル

このページには12件の物件を掲載しています（Wuppertal, Rutesheim, Großenhainほか8か所）。 価格は4.0百万ユーロから6.2 百万ユーロです。

写真、物件概要書、各種資料はE1 Plusでご覧いただけます。

無料で登録

番号	所在地	面積	価格
1930	Wuppertal	5,000 m²	6,200,000 EUR
902	Rutesheim	2,382 m²	6,200,000 EUR
882	Wuppertal	5,000 m²	6,200,000 EUR
2146	Großenhain	1,628 m²	5,730,000 EUR
1668	Döhlau	8,000 m²	5,500,000 EUR
1266	Bernau bei Berlin	1,731 m²	5,000,000 EUR
1787	Duisburg	1,100 m²	4,900,000 EUR
1397	Herrenberg	5,250 m²	4,800,000 EUR
665	Frankfurt am Main	1,359 m²	4,400,000 EUR
1607	Aystetten	2,950 m²	4,300,000 EUR
1903	Berlin Köpenick	1,383 m²	4,000,000 EUR
2120	Hameln	2,600 m²	3,950,000 EUR

ドイツ・店舗付き住宅ビル

このページには12件の物件を掲載しています（Hanau am Main, Seehausen, ミュンヘンほか9か所）。 価格は2.2 百万ユーロから3.3 百万ユーロです。

写真、物件概要書、各種資料はE1 Plusでご覧いただけます。

無料で登録

番号	所在地	面積	価格
808	Hanau am Main	2,000 m²	3,300,000 EUR
1756	Seehausen	3,402 m²	3,200,000 EUR
1139	ミュンヘン	281 m²	3,200,000 EUR
1602	Wittstock	1,995 m²	2,899,000 EUR
988	Großostheim	1,734 m²	2,898,000 EUR
1359	Haßloch	3,200 m²	2,750,000 EUR
743	Frankfurt am Main	475 m²	2,700,000 EUR
1819	Budenheim	880 m²	2,500,000 EUR
546	Furth	3,000 m²	2,500,000 EUR
1973	Mannheim	1,710 m²	2,295,000 EUR
2019	Greven	11,400 m²	2,280,000 EUR
1690	Hechingen	2,263 m²	2,200,000 EUR

ドイツ・店舗付き住宅ビル

このページには12件の物件を掲載しています（Berlin Köpenick, Aken, Berlinほか8か所）。 価格は1.2 百万ユーロから2.0 百万ユーロです。

写真、物件概要書、各種資料はE1 Plusでご覧いただけます。

無料で登録

番号	所在地	面積	価格
1879	Aken	1,043 m²	1,975,000 EUR
1805	Berlin	619 m²	1,900,000 EUR
1473	Handewitt	–	1,850,000 EUR
1757	Seelingstädt	914 m²	1,800,000 EUR
1895	Berlin Köpenick	566 m²	1,630,000 EUR
1896	Berlin Köpenick	511 m²	1,525,000 EUR
1176	Eichenau	454 m²	1,499,000 EUR
1682	Schönebeck	1,160 m²	1,400,000 EUR
575	Konz	550 m²	1,400,000 EUR
1691	Steinfurt	1,410 m²	1,350,000 EUR
579	Neunkirchen	1,100 m²	1,350,000 EUR
1884	Dresden	585 m²	1,245,000 EUR

ドイツ・店舗付き住宅ビル

このページには2件の物件を掲載しています（Neustadt と Budenheim）。価格は1.1 百万ユーロから1.2 百万ユーロです。

写真、物件概要書、各種資料はE1 Plusでご覧いただけます。

無料で登録

番号	所在地	面積	価格
1366	Neustadt	284 m²	1,198,000 EUR
2066	Budenheim	600 m²	1,100,000 EUR

ドイツ・商業施設・ショッピングセンター



物件番号 1508

商業施設

Werdau, ザクセン州

価格	**5,610,000 EUR**
面積	**約 1,577 m²**
土地	**約 10,760 m²**
状態	**既存物件**
取引形態	**Asset Deal**



物件番号 1504

商業施設

Görlitz, ザクセン州

価格	**5,288,400 EUR**
面積	**約 2,311 m²**
土地	**約 2,311 m²**

このページには10件の物件を掲載しています（Werdau, Görlitz, Geraほか7か所）。 価格は1.8 百万ユーロから10.2 百万ユーロです。

その他の物件

番号	所在地	面積	価格
1883	Gera Big Deal	18,051 m²	**10,250,000 EUR**
949	Velten	2,250 m²	**7,500,000 EUR**
1507	Halle (Saale)	1,494 m²	**5,790,294 EUR**
1840	Leverkusen	3,475 m²	**3,950,000 EUR**
1878	Dessau	4,107 m²	**2,800,000 EUR**
1870	Jüterbog	4,850 m²	**2,450,000 EUR**
1881	Kaltennordheim	1,045 m²	**1,930,000 EUR**
1885	Guben	1,903 m²	**1,785,000 EUR**

ドイツ・商業施設・ショッピングセンター

このページには6件の物件を掲載しています（Muldenstein, Wasungen, Nördlingenほか3か所）。 価格は1.1 百万ユーロから1.8 百万ユーロです。

写真、物件概要書、各種資料はE1 Plusでご覧いただけます。

無料で登録

番号	所在地	面積	価格
1877	Muldenstein	1,236 m²	1,750,000 EUR
1880	Wasungen	1,064 m²	1,700,000 EUR
1970	Nördlingen	520 m²	1,690,000 EUR
1892	Bad Kissingen	1,037 m²	1,390,000 EUR
1928	Saarbrücken	1,008 m²	1,275,000 EUR
1871	Scheßlitz	930 m²	1,150,000 EUR

ドイツ・介護・医療施設



物件番号 1672

介護・医療施設

Hamburg

価格	6,900,000 EUR
面積	約 2,349 m²
土地	約 5,564 m²
築年	1970
状態	既存物件
取引形態	Asset / Share Deal



物件番号 883

介護・医療施設

Neuss, ノルトライン＝ヴェストファーレン州

価格	3,900,000 EUR
面積	約 1,200 m²
土地	約 1,200 m²

このページには10件の物件を掲載しています（Neuss, Hamburg, Steinfurtほか6か所）。 価格は1.4 百万ユーロから25.0 百万ユーロです。

その他の物件

番号	所在地	面積	価格
2089	Steinfurt Big Deal	40,600 m²	25,000,000 EUR
1923	Bad Gandersheim Big Deal	13,729 m²	19,950,000 EUR
1385	Kiebitzreihe	1,930 m²	4,728,400 EUR
1931	Neuss	1,200 m²	3,900,000 EUR
616	Leipzig	1,080 m²	2,600,000 EUR
2114	Waldstetten	550 m²	2,200,000 EUR
1506	Bad Schwalbach	871 m²	1,745,000 EUR
1554	Stolzenau	525 m²	1,450,000 EUR

ドイツ・物流施設・倉庫



物件番号 908

物流施設・倉庫

Stuttgart, Baden-Württemberg

価格	**38,000,000 EUR**
面積	**約 17,400 m²**
土地	**約 13,500 m²**
状態	**既存物件**
取引形態	**Asset Deal**

このページには9件の物件を掲載しています（Wiesbaden, Stuttgart, Aschersleben ほか5か所）。 価格は2.0 百万ユーロから38.0 百万ユーロです。

その他の物件

番号	所在地	面積	価格
1006	Wiesbaden 開発案件 Big Deal	2,000 m²	**29,370,000 EUR**
837	Wiesbaden 開発案件 Big Deal	–	**29,370,000 EUR**
742	Aschersleben Big Deal	30,080 m²	**15,823,260 EUR**
1873	Zeithain	45,004 m²	**8,900,000 EUR**
1944	Velten	2,250 m²	**7,500,000 EUR**
2165	Lichtenau	7,355 m²	**3,700,000 EUR**
1272	Lindenberg	3,000 m²	**3,495,000 EUR**
1196	Berlin	1,000 m²	**1,999,000 EUR**

ドイツ・物流施設・倉庫

このページには1件の物件を掲載しています（Heppenheim an der Bergstrasse）。 価格は1.6 百万ユーロです。

写真、物件概要書、各種資料はE1 Plusでご覧いただけます。

無料で登録

番号	所在地	面積	価格
1946	Heppenheim an der Bergstrasse	986 m²	1,638,000 EUR

ドイツ・土地・開発案件



物件番号 2159

土地

Leipzig, ザクセン州

価格	6,000,000 EUR
土地	約 1,833 m²
状態	開発案件
取引形態	Asset / Share Deal



物件番号 1821

土地

Grimma, ザクセン州

価格	4,150,000 EUR
土地	約 72,000 m²
築年	2025



物件番号 2161

土地

Mücheln, ザクセン＝アンハルト州

価格	4,000,000 EUR
状態	開発案件
取引形態	Asset Deal

このページには11件の物件を掲載しています（Berlin, Leipzig, Grimma ほか6か所）。 価格は4.0 百万ユーロから300.0 百万ユーロです。

その他の物件

番号	所在地	面積	価格
2025	Parchim 開発案件 Big Deal	330 m² 土地	300,000,000 EUR
636	Adlershof 開発案件 Big Deal	12,546 m² 土地	120,000,000 EUR
933	Brandenburg an der Havel Big Deal	614,341 m² 土地	45,000,000 EUR
1763	Neuss 開発案件 Big Deal	52,816 m² 土地	25,900,000 EUR
1292	Berlin 開発案件 Big Deal	22,745 m² 土地	25,000,000 EUR
635	Kleinmachnow 開発案件 Big Deal	7,820 m² 土地	23,000,000 EUR
907	Berlin 開発案件 Big Deal	2,052 m² 土地	20,700,000 EUR
1287	Berlin 開発案件 Big Deal	4,750 m² 土地	19,425,000 EUR

ドイツ・土地・開発案件

このページには12件の物件を掲載しています（Salzgitter, Braunschweig, Kaiserseschほか7か所）。 価格は9.1百万ユーロから16.0 百万ユーロです。

写真、物件概要書、各種資料はE1 Plusでご覧いただけます。

無料で登録

番号	所在地	面積	価格
1669	Kaisersesch 開発案件 Big Deal	162,757 m² 土地	16,000,000 EUR
626	All 開発案件 Big Deal	450,000 m² 土地	15,000,000 EUR
1850	Memmingen 開発案件 Big Deal	202,460 m² 土地	14,800,000 EUR
1150	Leipzig Big Deal	28,531 m² 土地	14,560,000 EUR
1687	Erlensee 開発案件 Big Deal	21,365 m² 土地	13,700,000 EUR
1707	Bogenhausen 開発案件 Big Deal	1,152 m² 土地	12,000,000 EUR
1291	Wilmersdorf 開発案件 Big Deal	900 m² 土地	12,000,000 EUR
1679	Salzgitter 開発案件 Big Deal	3,964 m² 土地	11,193,600 EUR
1677	Braunschweig 開発案件 Big Deal	4,344 m² 土地	10,980,000 EUR
712	Usedom 開発案件 Big Deal	59,963 m² 土地	10,000,000 EUR
1680	Salzgitter 開発案件	13,599 m² 土地	9,359,000 EUR
1678	Braunschweig 開発案件	3,467 m² 土地	9,100,000 EUR

ドイツ・土地・開発案件

このページには12件の物件を掲載しています（Mettmann, Friedersdorf, Nauenほか7か所）。 価格は3.4 百万ユーロから7.2 百万ユーロです。

写真、物件概要書、各種資料はE1 Plusでご覧いただけます。

無料で登録

番号	所在地	面積	価格
1288	Nauen 開発案件	4,880 m² 土地	7,250,000 EUR
1075	Berlin 開発案件	6,600 m² 土地	5,200,000 EUR
1256	ミュンヘン 開発案件	735 m² 土地	5,000,000 EUR
1235	Düsseldorf	2,595 m² 土地	5,000,000 EUR
679	Kirn	55,000 m² 土地	4,850,000 EUR
1764	Ratingen 開発案件	5,100 m² 土地	4,300,000 EUR
1932	Mettmann 開発案件	1,161 m² 土地	4,200,000 EUR
884	Mettmann 開発案件	1,161 m² 土地	4,200,000 EUR
2164	Friedersdorf 開発案件	48,526 m² 土地	3,700,000 EUR
1681	Wolfsburg 開発案件	800 m² 土地	3,595,000 EUR
2147	Friedersdorf 開発案件	48,526 m² 土地	3,500,000 EUR
1704	Magdeburg 開発案件	10,414 m² 土地	3,400,000 EUR

ドイツ・土地・開発案件

このページには12件の物件を掲載しています（Leipzig, Anklam, Kölnほか8か所）。 価格は1.7 百万ユーロから3.0 百万ユーロです。

写真、物件概要書、各種資料はE1 Plusでご覧いただけます。

無料で登録

番号	所在地	面積	価格
539	Anklam 開発案件	13,615 m² 土地	3,050,000 EUR
1116	Köln 開発案件	788 m² 土地	2,950,000 EUR
1752	Leipzig 開発案件	2,408 m² 土地	2,640,000 EUR
1736	Wittlich 開発案件	2,674 m² 土地	2,600,000 EUR
1083	Teltow 開発案件	806 m² 土地	2,350,000 EUR
1705	Magdeburg 開発案件	1,300 m² 土地	2,234,725 EUR
1598	Leipzig 開発案件	5,299 m² 土地	2,100,000 EUR
1073	Dietzenbach	1,541 m² 土地	2,000,000 EUR
2036	Hanau am Main 開発案件	3,308 m² 土地	1,900,000 EUR
1285	Brieselang 開発案件	3,989 m² 土地	1,800,000 EUR
2113	Finsterwalde 開発案件	7,500 m² 土地	1,700,000 EUR
1039	Bergen auf Rügen	5,373 m² 土地	1,700,000 EUR

ドイツ・土地・開発案件

このページには12件の物件を掲載しています（Oberhausen, Hilden, Mannheimほか7か所）。 価格は1.2 百万ユーロから1.6 百万ユーロです。

写真、物件概要書、各種資料はE1 Plusでご覧いただけます。

無料で登録

番号	所在地	面積	価格
1974	Mannheim 開発案件	4,626 m² 土地	1,650,000 EUR
1936	Oberhausen 開発案件	2,500 m² 土地	1,600,000 EUR
888	Oberhausen 開発案件	2,500 m² 土地	1,600,000 EUR
1067	Kelkheim (Taunus) 開発案件	766 m² 土地	1,590,000 EUR
1361	Haßloch 開発案件	4,071 m² 土地	1,500,000 EUR
1644	Luftkurort Arendsee 開発案件	6,000 m² 土地	1,450,000 EUR
1158	Kelsterbach 開発案件	1,000 m² 土地	1,450,000 EUR
1115	Magdeburg 開発案件	2,458 m² 土地	1,300,000 EUR
1514	Hamburg 開発案件	779 m² 土地	1,290,000 EUR
1938	Hilden 開発案件	1,433 m² 土地	1,285,000 EUR
890	Hilden 開発案件	1,433 m² 土地	1,285,000 EUR
1248	Frankfurt am Main 開発案件	611 m² 土地	1,250,000 EUR

ドイツ・土地・開発案件

このページには5件の物件を掲載しています（Frankfurt am Main, Halstenbek, Speyerほか2か所）。 価格は1.0 百万ユーロから1.2 百万ユーロです。

写真、物件概要書、各種資料はE1 Plusでご覧いただけます。

無料で登録

番号	所在地	面積	価格
1214	Frankfurt am Main 開発案件	611 m² 土地	1,250,000 EUR
1470	Halstenbek 開発案件	972 m² 土地	1,190,000 EUR
1958	Speyer 開発案件	3,800 m² 土地	1,185,000 EUR
1846	Chemnitz 開発案件	95,000 m² 土地	1,100,000 EUR
1848	Potsdam 開発案件	1,915 m² 土地	1,000,000 EUR

ドイツ・事業用物件

このページには10件の物件を掲載しています（Berlin, Hamburg, Hanau am Mainほか5か所）。 価格は6.9 百万ユーロから35.0 百万ユーロです。

写真、物件概要書、各種資料はE1 Plusでご覧いただけます。

無料で登録

番号	物件	所在地	面積	価格
2197	事業用物件	Hamburg Big Deal	4,512 m²	35,000,000 EUR
1405	事業用物件	Hanau am Main Big Deal	6,388 m²	15,000,000 EUR
1844	事業用物件	Berlin Big Deal	5,524 m²	12,900,000 EUR
1282	事業用物件	Untersiemau Big Deal	25,000 m²	12,000,000 EUR
1979	事業用物件	Berlin	1,550 m²	9,600,000 EUR
1893	事業用物件	Wiesbaden	7,834 m²	9,000,000 EUR
1054	事業用物件	Velden	6,900 m²	8,000,000 EUR
892	事業用物件	Offenbach	822 m²	8,000,000 EUR
1066	事業用物件	Berlin	21,000 m²	7,500,000 EUR
1216	事業用物件	Mömlingen	8,000 m²	6,900,000 EUR

ドイツ・事業用物件

このページには10件の物件を掲載しています（Deggendorf, Cottbus, Bruchköbelほか7か所）。 価格は3.0百万ユーロから6.9 百万ユーロです。

写真、物件概要書、各種資料はE1 Plusでご覧いただけます。

無料で登録

番号	物件	所在地	面積	価格
1009	事業用物件	Deggendorf	1,411 m²	6,900,000 EUR
1208	事業用物件	Cottbus	8,149 m²	6,700,000 EUR
1215	事業用物件	Bruchköbel	2,383 m²	6,490,000 EUR
1407	事業用物件 (開発案件)	Böblingen	6,240 m²	5,900,000 EUR
538	事業用物件 (開発案件)	Gersthofen	3,462 m²	5,800,000 EUR
718	事業用物件	Biebelried	4,018 m²	4,900,000 EUR
1051	事業用物件	Moosburg	7,830 m²	4,000,000 EUR
1149	事業用物件	Gunzenhausen	4,950 m²	3,800,000 EUR
510	事業用物件	Mannheim	1,033 m²	3,200,000 EUR
606	事業用物件	Leipzig	1,865 m²	3,000,000 EUR

ドイツ・事業用物件

このページには10件の物件を掲載しています（Hechingen, Hannover, Mettmannほか5か所）。 価格は1.7 百万ユーロから2.9 百万ユーロです。

写真、物件概要書、各種資料はE1 Plusでご覧いただけます。

無料で登録

番号	物件	所在地	面積	価格
1030	事業用物件	Mettmann	10,500 m²	2,900,000 EUR
821	事業用物件	Leipzig	1,860 m²	2,600,000 EUR
2016	事業用物件	Berlin	1,679 m²	2,500,000 EUR
1597	事業用物件	Riesa	19,000 m² 土地	2,500,000 EUR
1132	事業用物件	Chemnitz	1,320 m²	2,350,000 EUR
1943	事業用物件	Hechingen	2,263 m²	2,200,000 EUR
916	事業用物件	Hechingen	2,084 m²	2,200,000 EUR
1599	事業用物件	Cottbus	1,849 m²	1,900,000 EUR
1937	事業用物件	Hannover	4,182 m²	1,700,000 EUR
889	事業用物件	Hannover	4,182 m²	1,700,000 EUR

ドイツ・その他の物件種別

このページには10件の物件を掲載しています（Dortmund, Heppenheim an der Bergstrasse, Bensheimほか7か所）。 価格は1.4 百万ユーロから29.8 百万ユーロです。

写真、物件概要書、各種資料はE1 Plusでご覧いただけます。

無料で登録

番号	物件	所在地	面積	価格
983	事業用物件	Dortmund	1,000 m²	1,650,000 EUR
1010	事業用物件	Heppenheim an der Bergstrasse	986 m²	1,638,000 EUR
1437	事業用物件	Bensheim	3,869 m²	1,500,000 EUR
1925	事業用物件	Mönchengladbach	1,800 m²	1,350,000 EUR
1548	事業用物件	Steinfurt	1,410 m²	1,350,000 EUR
759	オフィスビル	Hagen Big Deal	3,626 m²	11,900,000 EUR
2138	オフィスビル	Hannover	18,000 m²	8,500,000 EUR
1939	オフィスビル	Offenbach	822 m²	8,000,000 EUR
1396	オフィスビル	Frankfurt am Main	1,944 m²	7,800,000 EUR
1393	ホテル	Bremen Big Deal	4,500 m²	29,750,000 EUR

ドイツ・ホテル・リゾート

このページには10件の物件を掲載しています（Garching bei München, Karlsruhe, Bernkastel-Kuesほか7か所）。 価格は2.9 百万ユーロから22.0 百万ユーロです。

写真、物件概要書、各種資料はE1 Plusでご覧いただけます。

無料で登録

番号	物件	所在地	面積	価格
2020	ホテル	Garching bei München Big Deal	1,000 m²	22,000,000 EUR
1889	ホテル	Karlsruhe Big Deal	3,922 m²	20,200,000 EUR
937	ホテル	Bernkastel-Kues Big Deal	6,675 m²	18,500,000 EUR
1906	ホテル (開発案件)	Frankfurt am Main Big Deal	16,120 m²	16,000,000 EUR
2176	ホテル	ミュンヘン	1,542 m²	9,250,000 EUR
1676	ホテル (開発案件)	Kelsterbach	22,000 m²	9,000,000 EUR
1948	ホテル	Regensburg	9,200 m²	8,500,000 EUR
1547	ホテル	Köln	2,873 m²	7,900,000 EUR
754	ホテル	Halle (Saale)	1,333 m²	3,000,000 EUR
660	ホテル	Wiesbaden	780 m²	2,918,000 EUR

ドイツ・ホテル・リゾート・特殊物件

このページには4件の物件を掲載しています（Kellenhusen, Grünstadt, Tholeyほか1か所）。 価格は1.4 百万ユーロから2.9 百万ユーロです。

写真、物件概要書、各種資料はE1 Plusでご覧いただけます。

無料で登録

番号	物件	所在地	面積	価格
1614	ホテル	Kellenhusen	580 m²	2,150,000 EUR
1972	ホテル	Grünstadt	942 m²	1,895,000 EUR
1279	ホテル	Tholey	1,184 m²	1,450,000 EUR
2041	特殊物件	Zweibrücken	1,100 m²	2,900,000 EUR

国別ページ

スペイン

オフマーケット物件 15件

住宅物件・4 | 事業用物件・2 | ホテル・リゾート・8 | 物流施設・倉庫・1







E1 Plusに無料登録 →

スペイン・事業用物件



物件番号 2096

事業用物件

Ciudad Real, カスティーリャ＝ラ・マンチャ

価格	**6,000,000 EUR**
築年	**1927**
状態	**既存物件**

このページには2件の物件を掲載しています（Ciudad Real と Madrid）。 価格は4.2 百万ユーロから6.0 百万ユーロです。

その他の物件

番号	所在地	面積	価格
2068	Madrid	2,078 m^2	**4,200,000 EUR**

スペイン・ホテル・リゾート



画像：売主提供

物件番号 1524

ホテル

Madrid, マドリード州

価格	220,000,000 EUR
面積	約 30,000 m²
土地	約 3,100 m²
築年	1972
状態	既存物件
取引形態	Asset Deal


画像：売主提供

物件番号 1894

ホテル

Es Castell, バレアレス諸島

価格	11,000,000 EUR
面積	約 7,949 m²
土地	約 9,131 m²


画像：売主提供

物件番号 1601

ホテル

Girona, カタルーニャ

価格	8,500,000 EUR
面積	約 3,400 m²
土地	約 5,000 m²

このページには8件の物件を掲載しています（Madrid, Es Castell, Girona ほか3か所）。 価格は1.0 百万ユーロから220.0 百万ユーロです。

その他の物件

番号	所在地	面積	価格
2065	Madrid Big Deal	–	52,000,000 EUR
2060	Madrid Big Deal	8,000 m²	14,000,000 EUR
1525	Tarifa Big Deal	3,000 m²	13,000,000 EUR
1520	Valladolid	1,100 m²	3,400,000 EUR
2122	Albocàsser	900 m²	1,000,000 EUR

スペイン・物流施設・倉庫



物件番号 1523

物流施設・倉庫

Jaén, アンダルシア

価格	**7,900,000 EUR**
面積	**約 20,000 m²**
土地	**約 27,000 m²**
築年	**2007**
状態	**既存物件**
取引形態	**Asset / Share Deal**

このページには1件の物件を掲載しています（Jaén）。 価格は7.9 百万ユーロです。

スペイン・住宅物件

このページには4件の物件を掲載しています（Marratxí, Calvià と Santa Cruz de Tenerife）。 価格は1.7 百万ユーロから98.2 百万ユーロです。

写真、物件概要書、各種資料はE1 Plusでご覧いただけます。

無料で登録

番号	物件	所在地	面積	価格
1782	住宅物件	Marratxí Big Deal	22,500 m²	98,241,700 EUR
1781	住宅物件	Marratxí Big Deal	22,500 m²	98,241,700 EUR
1481	住宅物件	Calvià	360 m²	7,850,000 EUR
1445	住宅物件	Santa Cruz de Tenerife	350 m²	1,700,000 EUR

オーストリア

オフマーケット物件 13件

住宅物件・4
店舗付き住宅ビル・1
事業用物件・1
商業施設・ショッピングセンター・2
ホテル・リゾート・2
土地・開発案件・2
特殊物件・1



E1 Plusに無料登録 →

オーストリア・住宅物件



物件番号 803

住宅物件

Sankt Pölten Stadt, ニーダーエスターライヒ州

価格	**18,500,000 EUR**
面積	**約 3,673 m²**
土地	**約 5,850 m²**
状態	**開発案件**
取引形態	**Share Deal**

このページには4件の物件を掲載しています（Sankt Pölten Stadt, Wiener Neustadt と Spittal an der Drau）。 価格は1.4 百万ユーロから29.0 百万ユーロです。

その他の物件

番号	所在地	面積	価格
1234	Wiener Neustadt Big Deal	17,860 m²	**29,000,000 EUR**
804	Sankt Pölten Stadt	3,673 m²	**4,000,000 EUR**
2046	Spittal an der Drau	748 m²	**1,450,000 EUR**

オーストリア・その他の物件種別

このページには9件の物件を掲載しています（Salzburg, Klagenfurt am Wörthersee, ウィーンほか6か所）。 価格は2.5 百万ユーロから109.2 百万ユーロです。

写真、物件概要書、各種資料はE1 Plusでご覧いただけます。

無料で登録

番号	物件	所在地	面積	価格
1926	店舗付き住宅ビル	Salzburg Big Deal	19,409 m²	109,213,000 EUR
1092	事業用物件	Klagenfurt am Wörthersee Big Deal	14,786 m²	26,000,000 EUR
2194	商業施設	ウィーン Big Deal	10,200 m²	18,000,000 EUR
1670	商業施設	Leibnitz Big Deal	10,000 m²	15,000,000 EUR
852	ホテル	Loosdorf	–	2,690,000 EUR
502	ホテル	Mariazell	4,250 m²	2,500,000 EUR
1081	土地 (開発案件)	Wiener Neustadt Big Deal	6,455 m² 土地	42,000,000 EUR
501	土地	Vigaun	120,000 m² 土地	6,000,000 EUR
2045	特殊物件	Krumpendorf	568 m²	6,500,000 EUR

国別ページ

ギリシャ

オフマーケット物件 9件

住宅物件・1　ホテル・リゾート・7　土地・開発案件・1







E1 Plusに無料登録 →

ギリシャ・ホテル・リゾート



物件番号 2080

ホテル

Mykonos, South Aegean

価格	32,000,000 EUR
面積	約 1,450 m²
土地	約 4,025 m²
築年	2024
状態	既存物件
取引形態	Asset Deal



物件番号 2074

ホテル

アテネ, South Aegean

価格	8,000,000 EUR
面積	約 903 m²
土地	約 4,600 m²



物件番号 2073

ホテル

アテネ, South Aegean

価格	6,700,000 EUR
面積	約 803 m²
土地	約 4,703 m²

このページには5件の物件を掲載しています（アテネ, Mykonos と Piraeus）。 価格は2.5 百万ユーロから32.0 百万ユーロです。

その他の物件

番号	所在地	面積	価格
2077	Piraeus Big Deal	4,900 m²	15,000,000 EUR
2076	アテネ	400 m²	2,500,000 EUR

E1 Plusに無料登録 →

ギリシャ・ホテル・リゾート



物件番号 2084

ホテル

アテネ, Attica Region

価格	5,500,000 EUR
面積	約 1,400 m²
土地	約 430 m²
築年	2020
状態	既存物件
取引形態	Asset Deal



物件番号 2082

ホテル

アテネ, South Aegean

価格	5,500,000 EUR
面積	約 1,368 m²
土地	約 5,673 m²

このページには2件の物件を掲載しています（アテネ）。 価格は5.5 百万ユーロです。

ギリシャ・住宅物件・土地・開発案件

このページには2件の物件を掲載しています（Lefkada と Kórinthos）。 価格は1.3 百万ユーロから22.0 百万ユーロです。

写真、物件概要書、各種資料はE1 Plusでご覧いただけます。

無料で登録

番号	物件	所在地	面積	価格
2075	住宅物件	Lefkada	375 m²	1,300,000 EUR
1913	土地	Kórinthos Big Deal	–	22,000,000 EUR

国別ページ

キプロス

オフマーケット物件 8件

住宅物件・3　店舗付き住宅ビル・2　土地・開発案件・3



E1 Plusに無料登録 →

キプロス・店舗付き住宅ビル

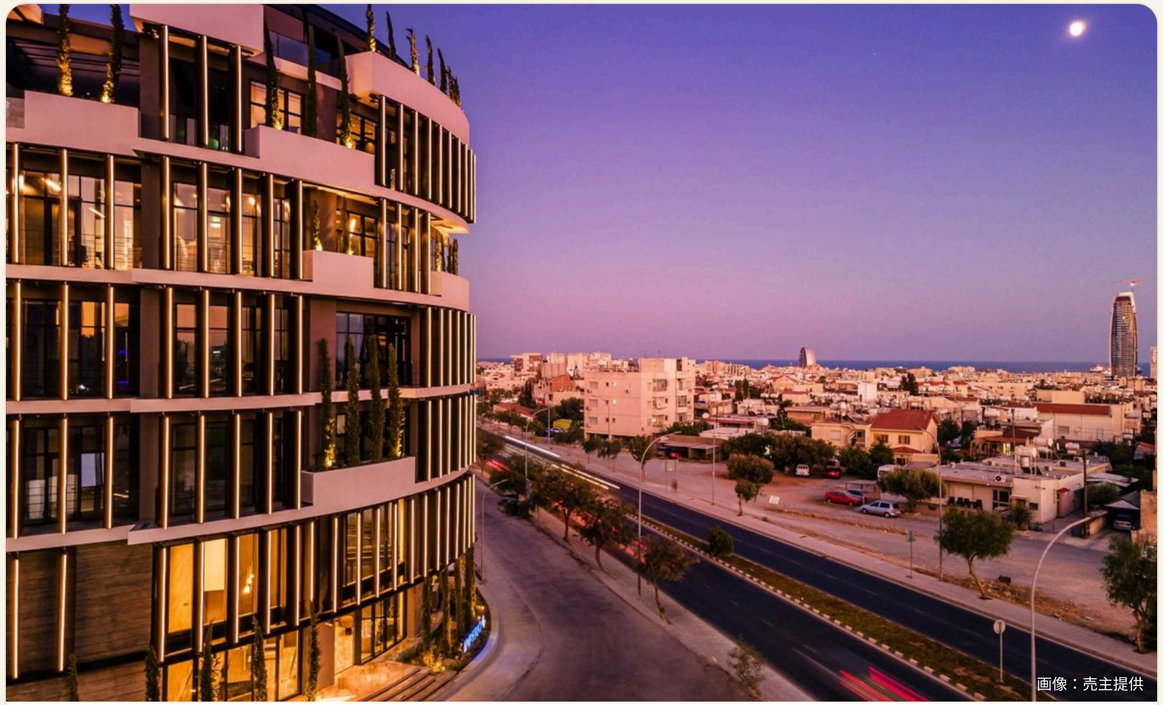

物件番号 901

店舗付き住宅ビル

Limassol, Limassol District

価格	**8,000,000 EUR**
面積	**約 1,660 m²**
土地	**約 1,660 m²**
状態	**既存物件**
取引形態	**Asset Deal**

このページには2件の物件を掲載しています（Limassol と Kyrenia）。 価格は7.7 百万ユーロから8.0 百万ユーロです。

その他の物件

番号	所在地	面積	価格
866	Kyrenia 開発案件	42,816 m²	**6,600,000 GBP**

キプロス・住宅物件・土地・開発案件

このページには6件の物件を掲載しています（Kyrenia と Famagusta）。 価格は1.0 百万ユーロから4.5 百万ユーロです。

写真、物件概要書、各種資料はE1 Plusでご覧いただけます。

無料で登録

番号	物件	所在地	面積	価格
910	住宅物件	Kyrenia	380 m²	1,250,000 GBP
865	住宅物件	Kyrenia	316 m²	972,000 GBP
913	住宅物件	Kyrenia	430 m²	1,000,000 EUR
1222	土地	Kyrenia	18,900 m² 土地	3,850,000 GBP
920	土地	Famagusta	22,700 m² 土地	2,550,000 EUR
911	土地 (開発案件)	Kyrenia	5,325 m² 土地	1,200,000 EUR

国別ページ

イタリア

オフマーケット物件 8件

住宅物件・3　ホテル・リゾート・3　土地・開発案件・1　特殊物件・1



E1 Plusに無料登録 →

イタリア・ホテル・リゾート



物件番号 2003

ホテル

Provincia di Verona, ヴェネト州

価格	**4,180,000 EUR**
面積	**約 1,688 m²**
土地	**約 14,000 m²**
築年	**2010**
状態	**既存物件**
取引形態	**Share Deal**

このページには3件の物件を掲載しています（Provincia di Verona, Lazise と Rio nell'Elba）。 価格は3.2 百万ユーロから8.0 百万ユーロです。

その他の物件

番号	所在地	面積	価格
2069	Lazise	835 m²	**8,000,000 EUR**
693	Rio nell'Elba	1,000 m²	**3,200,000 EUR**

イタリア・その他の物件種別

このページには5件の物件を掲載しています（Bardolino, Provincia di Verona, Casoriaほか2か所）。 価格は1.4 百万ユーロから25.0 百万ユーロです。

写真、物件概要書、各種資料はE1 Plusでご覧いただけます。

無料で登録

番号	物件	所在地	面積	価格
1360	住宅物件	Bardolino	500 m²	2,600,000 EUR
1727	住宅物件	Provincia di Verona	300 m²	2,300,000 EUR
2128	住宅物件	Casoria	646 m²	1,350,000 EUR
2093	土地 (開発案件)	Salò Big Deal	16,000 m² 土地	25,000,000 EUR
2092	特殊物件	Serravalle Pistoiese Big Deal	10,000 m²	20,000,000 EUR

クロアチア

オフマーケット物件 7件

住宅物件・1

商業施設・ショッピングセンター・1

ホテル・リゾート・1

土地・開発案件・4

クロアチア・その他の物件種別

このページには7件の物件を掲載しています（Zadar, Plitvicka Jezera, Grad Kutinaほか3か所）。 価格は1.4 百万ユーロから10.0 百万ユーロです。

写真、物件概要書、各種資料はE1 Plusでご覧いただけます。

無料で登録

番号	物件	所在地	面積	価格
1452	住宅物件 (開発案件)	Plitvicka Jezera	10,000 m²	1,600,000 EUR
2054	商業施設	Grad Kutina	860 m²	1,600,000 EUR
2053	ホテル	Zadar	1,526 m²	4,000,000 EUR
2032	土地	Privlaka Big Deal	17,500 m² 土地	10,000,000 EUR
1790	土地	Zadar	3,120 m² 土地	3,500,000 EUR
1606	土地	Labin	45,000 m² 土地	2,500,000 EUR
1570	土地	Pula	12,500 m² 土地	1,437,000 EUR

国別ページ

ベルギー

オフマーケット物件 6件

店舗付き住宅ビル・1

事業用物件・5



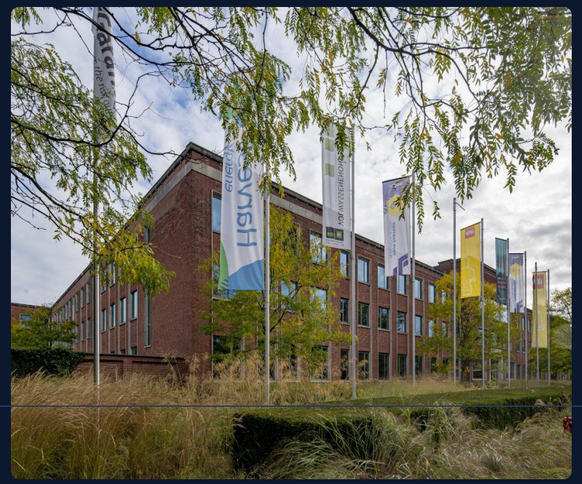

E1 Plusに無料登録 →

ベルギー・店舗付き住宅ビル



物件番号 1810

店舗付き住宅ビル

ブリュッセル, Brussels-Capital Region

価格	**81,410,000 EUR**
面積	**約 52,903 m²**
土地	**約 69,361 m²**
状態	**既存物件**
取引形態	**Asset / Share Deal**

このページには1件の物件を掲載しています（ブリュッセル）。 価格は81.4 百万ユーロです。

ベルギー・事業用物件



物件番号 1774

事業用物件

ブリュッセル, Brussels-Capital Region

価格	**27,700,000 EUR**
面積	**約 13,662 m²**
土地	**約 19,388 m²**
状態	**既存物件**
取引形態	**Share Deal**

このページには5件の物件を掲載しています（ブリュッセル）。 価格は6.3 百万ユーロから27.7 百万ユーロです。

その他の物件

番号	所在地	面積	価格
1771	ブリュッセル Big Deal	15,100 m²	**27,700,000 EUR**
1772	ブリュッセル Big Deal	5,295 m²	**13,040,000 EUR**
1773	ブリュッセル Big Deal	14,000 m²	**10,600,000 EUR**
1775	ブリュッセル	4,846 m²	**6,300,000 EUR**

ルクセンブルク

オフマーケット物件 5件

住宅物件・3

商業施設・ショッピングセンター・2



E1 Plusに無料登録 →

ルクセンブルク・住宅物件



画像：売主提供

物件番号 1484

住宅物件

Alzingen, Canton of Luxembourg

価格	**4,700,000 EUR**
面積	**約 1,000 m²**
土地	**約 1,100 m²**
築年	**2025**
状態	**既存物件**

このページには3件の物件を掲載しています（Luxembourg と Alzingen）。 価格は4.7 百万ユーロから95.0 百万ユーロです。

その他の物件

番号	所在地	面積	価格
1935	Luxembourg 開発案件 Big Deal	13,743 m²	**95,000,000 EUR**
887	Luxembourg 開発案件 Big Deal	13,743 m²	**95,000,000 EUR**

ルクセンブルク・商業施設・ショッピングセンター

このページには2件の物件を掲載しています（Luxembourg と Contern）。価格は16.5 百万ユーロから37.0 百万ユーロです。

写真、物件概要書、各種資料はE1 Plusでご覧いただけます。

無料で登録

番号	物件	所在地	面積	価格
543	商業施設	Luxembourg Big Deal	9,463 m²	37,000,000 EUR
2196	商業施設	Contern Big Deal	4,000 m²	16,500,000 EUR

国別ページ

ポルトガル

オフマーケット物件 5件

店舗付き住宅ビル・1　ホテル・リゾート・1　介護・医療施設・1

物流施設・倉庫・1　特殊物件・1



E1 Plusに無料登録 →

ポルトガル・ホテル・リゾート


画像：売主提供

物件番号 977

ホテル

Porto, Porto District

価格	**15,000,000 EUR**
面積	**約 9,700 m²**
土地	**約 11,000 m²**
状態	**既存物件**
取引形態	**Asset / Share Deal**

このページには1件の物件を掲載しています（Porto）。 価格は15.0 百万ユーロです。

ポルトガル・その他の物件種別

このページには4件の物件を掲載しています（Coimbra, Sintra, Albergaria-a-Velhaほか1か所）。 価格は1.5 百万ユーロから60.0 百万ユーロです。

写真、物件概要書、各種資料はE1 Plusでご覧いただけます。

無料で登録

番号	物件	所在地	面積	価格
1043	店舗付き住宅ビル	Coimbra Big Deal	–	11,500,000 EUR
709	介護・医療施設	Sintra Big Deal	9,200 m²	25,000,000 EUR
799	物流施設・倉庫	Albergaria-a-Velha	1,820 m²	1,500,000 EUR
1042	特殊物件	Porto Big Deal	10,000 m²	60,000,000 EUR

スロバキア

オフマーケット物件 5件

商業施設・ショッピングセンター・5

スロバキア・商業施設・ショッピングセンター

このページには5件の物件を掲載しています（Skalica, Presov, Zilinaほか2か所）。 価格は9.0 百万ユーロから70.0 百万ユーロです。

写真、物件概要書、各種資料はE1 Plusでご覧いただけます。

無料で登録

番号	物件	所在地	面積	価格
650	商業施設	Skalica Big Deal	54,623 m²	70,000,000 EUR
647	商業施設	Presov Big Deal	19,027 m²	25,000,000 EUR
648	商業施設	Zilina Big Deal	18,323 m²	23,000,000 EUR
649	商業施設	Dunajská Streda Big Deal	9,576 m²	13,000,000 EUR
646	商業施設	Banská Bystrica	8,352 m²	9,000,000 EUR

その他のヨーロッパ諸国

オフマーケット物件 16件

オランダ, スイス, ハンガリー, ブルガリア, ポーランド, マルタ, ラトビア, ルーマニア, 北マケドニア

住宅物件・4
店舗付き住宅ビル・3
事業用物件・1
ホテル・リゾート・4
土地・開発案件・4



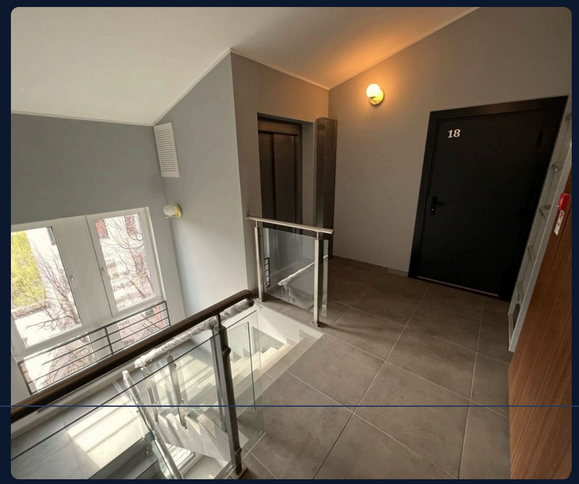

E1 Plusに無料登録 →

その他のヨーロッパ諸国・住宅物件



物件番号 1515

住宅物件

Zürich, チューリッヒ州

価格	16,800,000 CHF
面積	約 1,077 m²
土地	約 275 m²
築年	2025
状態	既存物件
取引形態	Asset Deal

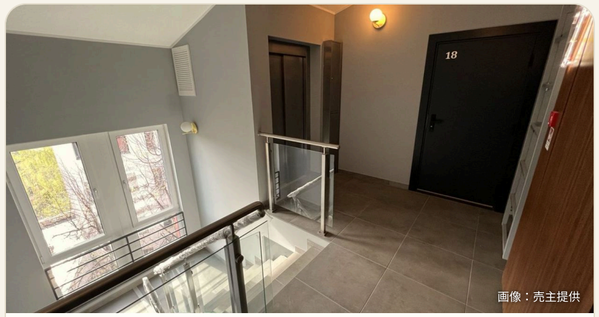

物件番号 1522

住宅物件

Riga

価格	3,200,000 EUR
面積	約 1,421 m²
土地	約 426 m²

このページには4件の物件を掲載しています（Zürich, Riga, Raronほか1か所）。 価格は1.7 百万ユーロから18.2 百万ユーロです。

その他の物件

番号	所在地	面積	価格
2190	Raron (スイス) 開発案件 Big Deal	3,386 m²	17,300,000 CHF
1995	Bucharest (ルーマニア)	200 m²	1,700,000 EUR

E1 Plusに無料登録 →

その他のヨーロッパ諸国・その他の物件種別

このページには10件の物件を掲載しています（Zürich, Varna, Schaffhausen ほか7か所）。 価格は1.6 百万ユーロから82.1 百万ユーロです。

写真、物件概要書、各種資料はE1 Plusでご覧いただけます。

無料で登録

番号	物件	所在地	面積	価格
1911	店舗付き住宅ビル	Zürich (スイス) Big Deal	2,184 m²	25,000,000 CHF
1382	店舗付き住宅ビル (開発案件)	Varna (ブルガリア) Big Deal	7,788 m²	23,800,000 EUR
1016	店舗付き住宅ビル	Schaffhausen (スイス)	487 m²	3,150,000 EUR
1517	事業用物件	Skopje (北マケドニア)	850 m²	1,600,000 EUR
1521	ホテル	Riga (ラトビア) Big Deal	5,227 m²	15,000,000 EUR
2091	ホテル	Gemeente Ede (オランダ)	8,321 m²	6,700,000 EUR
2181	ホテル	Fonyód (ハンガリー)	600 m²	1,950,000 EUR
1594	ホテル	Hévíz (ハンガリー)	1,100 m²	1,750,000 EUR
643	土地 (開発案件)	Szczecin (ポーランド) Big Deal	–	82,080,000 EUR
1674	土地 (開発案件)	Haren (オランダ) Big Deal	30,000 m² 土地	10,800,000 EUR

その他のヨーロッパ諸国・土地・開発案件

このページには2件の物件を掲載しています（Groningen と Victoria）。 価格は2.0 百万ユーロから10.4 百万ユーロです。

写真、物件概要書、各種資料はE1 Plusでご覧いただけます。

無料で登録

番号	物件	所在地	面積	価格
1675	土地 (開発案件)	Groningen (オランダ) Big Deal	32,500 m² 土地	10,400,000 EUR
2006	土地 (開発案件)	Victoria (マルタ)	2,572 m² 土地	2,000,000 EUR

トルコ

オフマーケット物件 54件

住宅物件・12
店舗付き住宅ビル・2
事業用物件・2
商業施設・ショッピングセンター・3
ホテル・リゾート・16
土地・開発案件・17
特殊物件・2

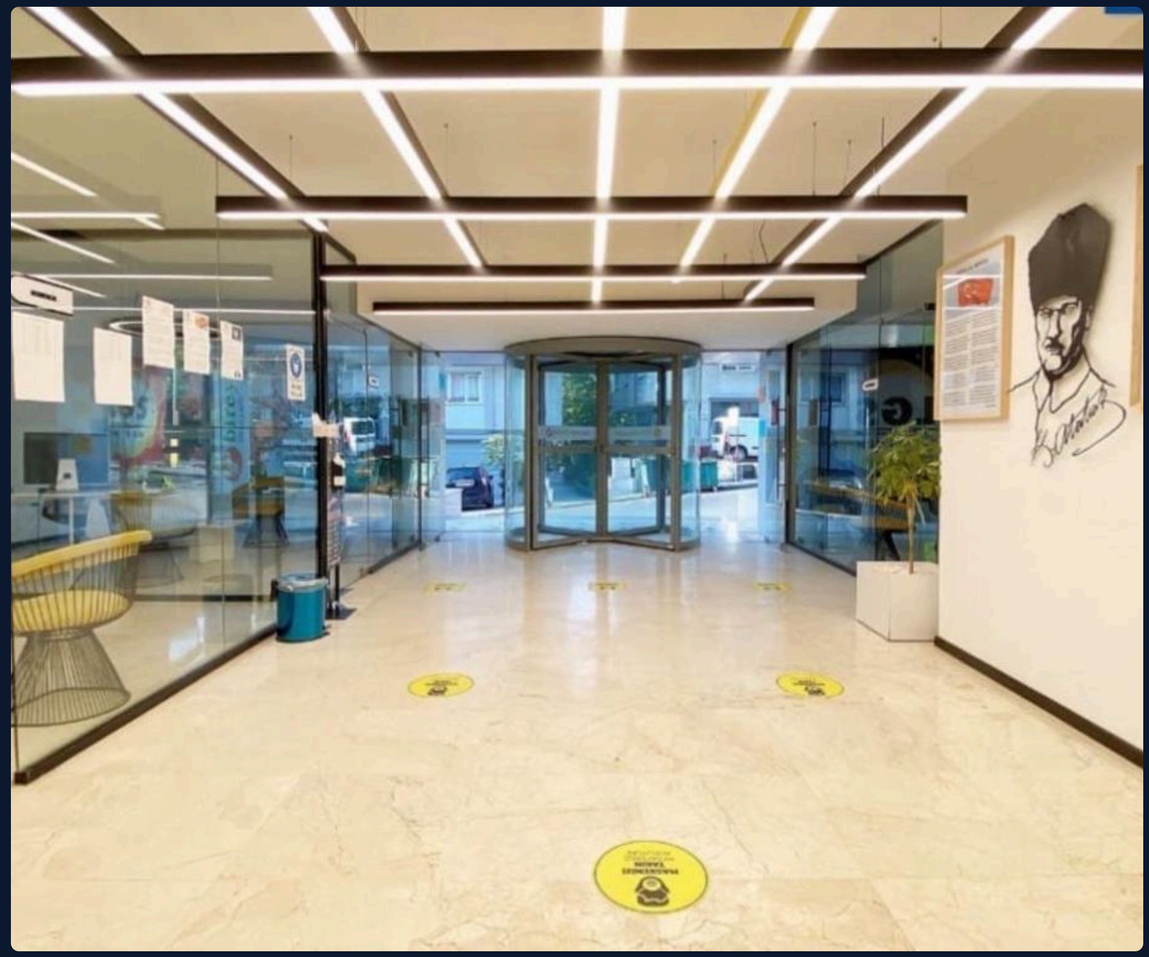





E1 Plusに無料登録 →

トルコ・店舗付き住宅ビル



物件番号 1539

店舗付き住宅ビル

Beşiktaş, Istanbul Province

価格	**7,600,000 USD**
面積	**約 3,062 m²**
土地	**約 802 m²**
築年	**1990**
状態	**既存物件**
取引形態	**Asset Deal**

このページには2件の物件を掲載しています（Beşiktaş と Malatya）。 価格は7.0 百万ユーロから48.6 百万ユーロです。

その他の物件

番号	所在地	面積	価格
1500	Malatya Big Deal	90,000 m²	**1,800,000,000 TRY**

トルコ・商業施設・ショッピングセンター



物件番号 896

商業施設

Bursa, Bursa Province

価格	**50,000,000 EUR**
面積	**約 65,000 m²**
土地	**約 31,500 m²**
状態	**開発案件**
取引形態	**Asset / Share Deal**

このページには3件の物件を掲載しています（Bursa）。 価格は50.0 百万ユーロです。

その他の物件

番号	所在地	面積	価格
1940	Bursa 開発案件 Big Deal	65,000 m²	**50,000,000 EUR**
1304	Bursa 開発案件 Big Deal	65,000 m²	**50,000,000 EUR**

トルコ・ホテル・リゾート


画像：売主提供

物件番号 1543

ホテル

Istanbul, Istanbul Province

価格	90,000,000 EUR
状態	既存物件
取引形態	Asset Deal


画像：売主提供

物件番号 904

ホテル

Istanbul, Istanbul Province

価格	15,000,000 EUR
面積	約 1,920 m²
土地	約 640 m²

このページには10件の物件を掲載しています（Istanbul, Aydın, Alanya ほか1か所）。 価格は14.7 百万ユーロから220.0 百万ユーロです。

その他の物件

番号	所在地	面積	価格
1253	Aydın 開発案件 Big Deal	234,639 m²	220,000,000 EUR
706	Istanbul Big Deal	8,000 m²	150,000,000 EUR
944	Istanbul Big Deal	20,720 m²	110,000,000 USD
992	Alanya Big Deal	6,358 m²	38,000,000 EUR
945	Istanbul Big Deal	4,862 m²	35,000,000 EUR
1364	Sapanca 開発案件 Big Deal	6,200 m²	25,000,000 USD
1942	Istanbul Big Deal	1,920 m²	15,000,000 EUR
1780	Istanbul Big Deal	900 m²	16,000,000 USD

E1 Plusに無料登録 →

トルコ・ホテル・リゾート

このページには6件の物件を掲載しています（Bursa, Denizli, Yalovaほか3か所）。 価格は2.5 百万ユーロから10.5 百万ユーロです。

写真、物件概要書、各種資料はE1 Plusでご覧いただけます。

無料で登録

番号	所在地	面積	価格
1220	Bursa 開発案件 Big Deal	27,887 m²	10,500,000 EUR
552	Denizli	2,450 m²	6,500,000 EUR
729	Yalova	9,426 m²	6,130,000 USD
943	Istanbul	1,100 m²	5,250,000 USD
1444	İzmir	480 m²	4,500,000 USD
948	Alanya	720 m²	2,500,000 EUR

トルコ・土地・開発案件



物件番号 1765

土地

Çeşme, İzmir Province

価格	**8,250,000 USD**
土地	**約 1,960 m²**
状態	**開発案件**
取引形態	**Asset Deal**

このページには9件の物件を掲載しています（Bodrum, Istanbul, Çeşmeほか3か所）。 価格は7.6 百万ユーロから120.0 百万ユーロです。

その他の物件

番号	所在地	面積	価格
1767	Beşiktaş 開発案件 Big Deal	25,993 m² 土地	**120,000,000 EUR**
1165	Istanbul 開発案件 Big Deal	66,210 m² 土地	**100,000,000 USD**
1509	Istanbul 開発案件 Big Deal	58,000 m² 土地	**58,000,000 EUR**
1540	Tekirdağ 開発案件 Big Deal	473,386 m² 土地	**54,000,000 EUR**
1219	İzmir 開発案件 Big Deal	1,780,000 m² 土地	**53,000,000 EUR**
1542	Bodrum 開発案件 Big Deal	20,000 m² 土地	**19,900,000 EUR**
1541	Bodrum 開発案件 Big Deal	24,372 m² 土地	**12,500,000 USD**
1408	Bodrum	1,800 m² 土地	**9,000,000 EUR**

トルコ・土地・開発案件

このページには8件の物件を掲載しています（Sancaktepe, Beykoz, Çeşmeほか5か所）。 価格は1.1 百万ユーロから6.1 百万ユーロです。

写真、物件概要書、各種資料はE1 Plusでご覧いただけます。

無料で登録

番号	所在地	面積	価格
1538	Sancaktepe 開発案件	6,722 m² 土地	6,100,000 EUR
1537	Beykoz 開発案件	5,358 m² 土地	6,000,000 USD
1766	Çeşme 開発案件	4,378 m² 土地	5,000,000 EUR
1241	Istanbul	15,405 m² 土地	4,500,000 EUR
986	Balıkesir 開発案件	48,735 m² 土地	3,500,000 USD
796	Fethiye 開発案件	34,000 m² 土地	1,700,000 EUR
1443	Bodrum	70,014 m² 土地	1,200,000 USD
985	Izmir 開発案件	32,478 m² 土地	1,200,000 USD

トルコ・住宅物件

このページには10件の物件を掲載しています（Antalya, Istanbul, Üsküdarほか2か所）。 価格は1.1 百万ユーロから12.0 百万ユーロです。

写真、物件概要書、各種資料はE1 Plusでご覧いただけます。

無料で登録

番号	物件	所在地	面積	価格
1510	住宅物件	Antalya Big Deal	15,000 m²	12,000,000 EUR
942	住宅物件	Istanbul	653 m²	9,500,000 USD
1689	住宅物件	Antalya	4,620 m²	5,500,000 EUR
2047	住宅物件	Antalya	4,620 m²	4,000,000 EUR
1536	住宅物件 (開発案件)	Üsküdar	42,000 m²	4,000,000 USD
941	住宅物件	Istanbul	500 m²	3,000,000 EUR
577	住宅物件	Umraniye	420 m²	2,458,000 EUR
1268	住宅物件 (開発案件)	Antalya	11,250 m²	1,250,000 EUR
1262	住宅物件 (開発案件)	Antalya	4,620 m²	1,250,000 EUR
840	住宅物件	Alanya	11,500 m²	1,122,000 EUR

トルコ・その他の物件種別

このページには6件の物件を掲載しています（Izmir, Muğla, Adanaほか3か所）。 価格は1.0 百万ユーロから120.0 百万ユーロです。

写真、物件概要書、各種資料はE1 Plusでご覧いただけます。

無料で登録

番号	物件	所在地	面積	価格
555	住宅物件 (開発案件)	Izmir	1,500 m²	1,100,000 EUR
1726	住宅物件	Muğla	170 m²	1,000,000 EUR
1789	事業用物件	Adana	75,000 m²	4,750,000 USD
1499	事業用物件	Malatya	9,900 m²	50,000,000 TRY
898	特殊物件 (開発案件)	Aydın Big Deal	24,650 m²	120,000,000 EUR
1017	特殊物件	Istanbul Big Deal	200,000 m²	10,000,000 EUR

国別ページ

アラブ首長国連邦

オフマーケット物件 10件

住宅物件・7　ホテル・リゾート・3



E1 Plusに無料登録 →

アラブ首長国連邦・住宅物件



物件番号 830

住宅物件

Dubai

価格	**47,000,000 AED**
面積	**約 1,301 m²**
土地	**約 650 m²**
状態	**既存物件**
取引形態	**Asset Deal**

このページには7件の物件を掲載しています（Dubai）。 価格は1.1 百万ユーロから11.8 百万ユーロです。

その他の物件

番号	所在地	面積	価格
906	Dubai Big Deal	1,807 m²	**11,651,929 USD**
1960	Dubai	130 m²	**2,400,000 EUR**
1804	Dubai 開発案件	298 m²	**2,200,000 EUR**
832	Dubai	167 m²	**7,908,000 AED**
1959	Dubai	110 m²	**1,300,000 EUR**
2193	Dubai 開発案件	85 m²	**1,150,000 EUR**

E1 Plusに無料登録 →

アラブ首長国連邦・ホテル・リゾート

このページには3件の物件を掲載しています（Dubai）。 価格は1.1 百万ユーロから17.5 百万ユーロです。

写真、物件概要書、各種資料はE1 Plusでご覧いただけます。

無料で登録

番号	物件	所在地	面積	価格
1518	ホテル	Dubai Big Deal	8,826 m²	70,000,000 AED
1421	ホテル	Dubai Big Deal	1,091 m²	15,196,866 EUR
863	ホテル	Dubai	250 m²	1,240,000 USD

中東・中央アジア

オフマーケット物件 1件

ホテル・リゾート · 1

中東・中央アジア・ホテル・リゾート

このページには1件の物件を掲載しています（Tashkent）。 価格は139.8 百万ユーロです。

写真、物件概要書、各種資料はE1 Plusでご覧いただけます。

無料で登録

番号	物件	所在地	面積	価格
1699	ホテル	Tashkent (ウズベキスタン) Big Deal	51,864 m²	152,000,000 USD

ドミニカ共和国

オフマーケット物件 8件

事業用物件・1　ホテル・リゾート・3　土地・開発案件・4

E1 Plusに無料登録 →

ドミニカ共和国・その他の物件種別

このページには8件の物件を掲載しています（Punta Cana, Santo Domingo, Samanáほか1か所）。 価格は8.6 百万ユーロから100.0 百万ユーロです。

写真、物件概要書、各種資料はE1 Plusでご覧いただけます。

無料で登録

番号	物件	所在地	面積	価格
1401	事業用物件	Santo Domingo	–	9,300,000 USD
1887	ホテル	Samaná Big Deal	946,020 m² 土地	100,000,000 EUR
1400	ホテル (開発案件)	Santo Domingo Big Deal	–	39,000,000 USD
1888	ホテル	Punta Cana Big Deal	209,170 m²	20,000,000 EUR
662	土地 (開発案件)	Punta Cana Big Deal	198,483 m² 土地	49,620,925 USD
664	土地 (開発案件)	Punta Cana Big Deal	489,898 m² 土地	48,989,800 USD
936	土地 (開発案件)	All Big Deal	1,373,125 m² 土地	27,462,500 USD
663	土地 (開発案件)	Punta Cana Big Deal	489,864 m² 土地	22,000,000 USD

アメリカ

オフマーケット物件 7件

住宅物件・3
店舗付き住宅ビル・1
商業施設・ショッピングセンター・1
土地・開発案件・1
特殊物件・1

アメリカ・その他の物件種別

このページには7件の物件を掲載しています（Miami, Scottsdale, Carrabelleほか3か所）。 価格は1.2 百万ユーロから150.0 百万ユーロです。

写真、物件概要書、各種資料はE1 Plusでご覧いただけます。

無料で登録

番号	物件	所在地	面積	価格
1392	住宅物件	Miami	809 m²	7,850,000 USD
812	住宅物件	Scottsdale	378 m²	4,500,000 USD
1128	住宅物件	Carrabelle	160 m²	1,195,000 EUR
1583	店舗付き住宅ビル	Chicago Big Deal	116,864 m²	150,000,000 EUR
861	商業施設	Southampton Big Deal	29,500 m²	15,900,000 USD
813	土地	Williston	763,000 m² 土地	10,000,000 USD
811	特殊物件	Miami Big Deal	2,787 m²	19,500,000 USD

パラグアイ

オフマーケット物件 5件

住宅物件・1　ホテル・リゾート・2　特殊物件・2

パラグアイ・その他の物件種別

このページには5件の物件を掲載しています（San Bernardino, Fernando de la Mora, Tobatíほか2か所）。 価格は1.7 百万ユーロから59.8 百万ユーロです。

写真、物件概要書、各種資料はE1 Plusでご覧いただけます。

無料で登録

番号	物件	所在地	面積	価格
1535	住宅物件	San Bernardino	800 m²	1,800,000 USD
1207	ホテル	Fernando de la Mora Big Deal	75,000 m²	65,000,000 USD
1571	ホテル	Tobatí	2,500 m²	2,000,000 USD
1168	特殊物件	Caapucú Big Deal	–	29,000,000 USD
1118	特殊物件 (開発案件)	Mariano Roque Alonso Big Deal	45,000 m²	24,500,000 USD

国別ページ

南北アメリカ・カリブ

オフマーケット物件 6件

カナダ, パナマ, メキシコ

住宅物件・2　事業用物件・1　ホテル・リゾート・2　土地・開発案件・1





E1 Plusに無料登録 →

南北アメリカ・カリブ・住宅物件



物件番号 946

住宅物件

Aurora, Ontario

価格	**11,000,000 CAD**
面積	**約 14,706 m²**
土地	**約 3,908 m²**
状態	**開発案件**
取引形態	**Asset Deal**

このページには2件の物件を掲載しています（Aurora と Tulum）。 価格は1.7 百万ユーロから7.4 百万ユーロです。

その他の物件

番号	所在地	面積	価格
1482	Tulum (メキシコ) 開発案件	670 m²	**1,800,000 USD**

南北アメリカ・カリブ・ホテル・リゾート



画像：売主提供

物件番号 1563

ホテル

Tulum, Quintana Roo

価格	**3,500,000 USD**
面積	**約 890 m²**
土地	**約 4,500 m²**
築年	**2020**
状態	**既存物件**
取引形態	**Share Deal**

このページには2件の物件を掲載しています（Tulum）。 価格は1.4 百万ユーロから3.2 百万ユーロです。

その他の物件

番号	所在地	面積	価格
1483	Tulum (メキシコ)	680 m²	**29,000,000 MXN**

E1 Plusに無料登録 →

南北アメリカ・カリブ・事業用物件・土地・開発案件

このページには2件の物件を掲載しています（Panamá）。 価格は2.2 百万ユーロから2.9 百万ユーロです。

写真、物件概要書、各種資料はE1 Plusでご覧いただけます。

無料で登録

番号	物件	所在地	面積	価格
745	事業用物件	Panamá (パナマ)	1,325 m²	2,400,000 USD
746	土地	Panamá (パナマ)	270,000 m² 土地	3,200,000 USD

アフリカ

オフマーケット物件 7件

エジプト, ケニア, セネガル, ナミビア

ホテル・リゾート · 5

土地・開発案件 · 2

アフリカ・ホテル・リゾート・土地・開発案件

このページには7件の物件を掲載しています（Naivasha, Mombasa, Rundu ほか2か所）。 価格は1.3 百万ユーロから29.4 百万ユーロです。

写真、物件概要書、各種資料はE1 Plusでご覧いただけます。

無料で登録

番号	物件	所在地	面積	価格
696	ホテル	Naivasha (ケニア) Big Deal	40,468 m²	32,000,000 USD
695	ホテル	Naivasha (ケニア) Big Deal	1,000 m²	11,000,000 USD
698	ホテル	Mombasa (ケニア)	35,000 m²	4,000,000 USD
700	ホテル	Mombasa (ケニア)	35,000 m²	1,350,000 EUR
1429	ホテル	Rundu (ナミビア)	1,797 m²	26,000,000 NAD
1784	土地 (開発案件)	Dakar (セネガル) Big Deal	9,000 m² 土地	16,770,000 EUR
2061	土地	Giza (エジプト) Big Deal	1,864 m² 土地	12,000,000 USD

アジア

オフマーケット物件 2件

タイ, フィリピン

事業用物件・1

ホテル・リゾート・1

E1 Plusに無料登録 →

アジア・事業用物件・ホテル・リゾート

このページには2件の物件を掲載しています（Rawai と Surigao City）。 価格は1.4 百万ユーロから8.0 百万ユーロです。

写真、物件概要書、各種資料はE1 Plusでご覧いただけます。

無料で登録

番号	物件	所在地	面積	価格
720	事業用物件	Rawai (タイ)	1,990 m²	**1,500,000 USD**
1411	ホテル	Surigao City (フィリピン)	30,127 m²	**8,000,000 EUR**