E1 HOLDING® · GRUPA FIRMI · OD 2007.

# E1 Plus Off-Market katalog

Međunarodni poslovi s nekretninama, ponuđeni diskretno · oktobar 2026

| 642 | 35 | 8,3 mlrd. € | 191 |
|---|---|---|---|
| Nekretnine | Države | Ukupna vrijednost ponuda u sistemu | Lokacije i predstavništva |

**Besplatna registracija · Zatražite dokumentaciju**



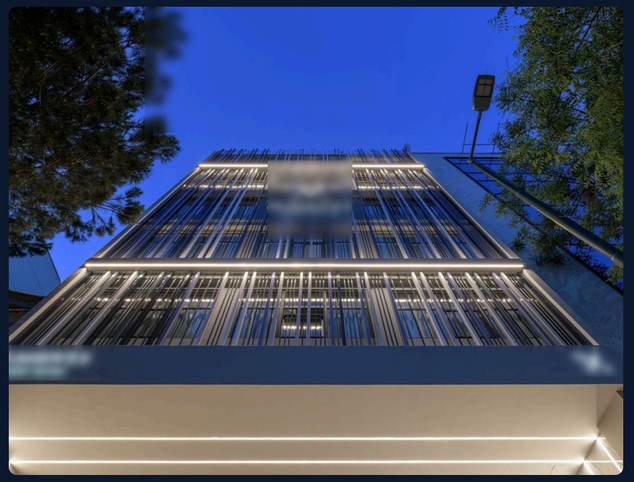









# Jedan katalog, šest ciljnih grupa – i za svaku konkretna korist

Ovaj katalog dobijate jer pripadate jednoj od ovih grupa ili ste nam preporučeni. Prikazuje dio onoga što se svakodnevno nudi na E1 Plus.

## Investitori i Family Offices

Direktan pristup nekretninama kojih nema na portalima – razvrstanim po državi i klasi imovine. Klikom na broj nekretnine dolazite do ponude na E1 Plus.

## Agenti i posrednici

Nekretnine za Vaše kupce i kupci za Vaše nekretnine: zajednički poslovi sa zaštitom klijenta i izvora, uređeni pismeno.

## Vlasnici

Vidite kako diskretno nudimo nekretnine – bez javnog oglasa, bez nemira među stanarima i bankama.

## Developeri

Zemljišta i projekti, kao i kupovni profili investitora koji traže projekte.

## Preporučioci i partneri

Poznajete nekoga ko kupuje ili prodaje? Preporuke nagrađujemo pri uspješnom zaključenju posla – uz prethodni pismeni dogovor.

## Lokalni partneri

Vlastito predstavništvo E1 u Vašem gradu ili državi – s pristupom nekretninama, investitorima i sistemu.

# Skoro 20 godina iskustva – i Vaših 5 minuta

## Ušteda vremena

Umjesto pretraživanja portala, oglasa i pojedinačnih upita, nekretnine i investitore nalazite na jednom mjestu – po državi, klasi imovine i rasponu cijena.

## Međunarodna baza podataka

Nekretnine iz 35 država, više od 66.000 kupovnih profila i mreža s više od 800.000 kontakata – u jednom sistemu.

## Besplatna objava vlastitih ponuda

Vlasnici, agenti i developeri besplatno objavljuju svoje Off-Market nekretnine – diskretno, bez javnog oglasa.

## Međunarodni investitori

Više od 75 marketinških strategija dovodi nekretnine do odgovarajućih investitora u zemlji i inostranstvu – ciljano, a ne nasumično.

## Povjerljivost

Dokumentaciju dobijaju samo zainteresovani uz izjavu o interesu i izjavu o povjerljivosti. Zaštita klijenta i izvora važi u oba smjera.

## Spremni za 5 minuta

Besplatna registracija, profil, broj nekretnine – ostalo preuzima sistem.

**Registrujte se besplatno**

# Mogućnosti zarade za agente, pružaoce usluga i preporučioce

## Preporučioci i affiliate partneri

Poznajete vlasnika ili kupca? Za uspješnu preporuku dobijate 1 % kupoprodajne cijene nakon zaključenja ugovora kod notara – uz prethodni pismeni dogovor.

## Agenti

Ponudite nekretnine iz ovog kataloga svojim kupcima ili uključite vlastite nekretnine. Zajednički posao s jasnom podjelom provizije te zaštitom klijenta i izvora.

## Pružaoci usluga

Upravljanje nekretninama, finansiranje, procjene, zanatski radovi, pravo i porezi: svaka transakcija treba stručnjake. Kao partner postajete vidljivi tamo gdje investitori odlučuju.

E1 je udruženje samostalnih firmi, investitora, pružalaca usluga i društava koja posjeduju nekretnine. Svako donosi ono što najbolje zna – i zarađuje na poslovima koji nastanu zajedno.

**Postanite partner ili predstavništvo →**

# Off-Market: nekretnine kojih nema na portalima

Mnogi vlasnici žele prodati, a da za to ne saznaju stanari, banke, konkurencija ili komšije. Zato se njihove nekretnine ne oglašavaju, nego se predstavljaju zatvorenom krugu provjerenih kupaca.

E1 Plus je platforma na kojoj se te nekretnine susreću s odgovarajućim investitorima – putem kupovnih profila, brojeva nekretnina i povjerljive razmjene dokumentacije.

**Više o E1 Plus →**

**1**

### Odaberite nekretninu

Zabilježite broj nekretnine u ovom katalogu ili kliknite na njega.

**2**

### Besplatna registracija

Pristup E1 Plus za nekoliko minuta.

**3**

### Iskažite interes

Digitalna izjava o interesu i izjava o povjerljivosti.

**4**

### Dobijte dokumentaciju

Ponuđač potvrđuje dostupnost, a zatim slijede ekspose i dokumentacija.

# Grupa firmi koja povezuje nekretnine i kapital preko granica

| 191 | 800.000+ | 66.000+ | 75+ | 2007 |
|---|---|---|---|---|
| Lokacije i predstavništva | Kontakti u mreži | Kupovni profili na E1 Plus | Marketinške strategije | osnovano u Wiesbadenu |

Grupa E1 sa sjedištem u Wiesbadenu je svjetska mreža samostalnih firmi, investitora, pružalaca usluga i društava koja posjeduju nekretnine. Povjerljivo povezuje vlasnike, agente, developere i investitore. Partneri i predstavništva djeluju, između ostalog, u Dubaiju, Istanbulu, Alicanteu, Paragvaju, Latviji, Francuskoj, Italiji i Poljskoj.

**Upoznajte E1 Holding →**

# Šta je zajedničko najbogatijim ljudima svijeta

Velika imovina se rijetko kreće putem javnih oglasa. Nastaje i raste kroz mreže, povjerenje i rani pristup – a znatan dio nalazi se u realnoj imovini kao što su nekretnine.

Upravo taj pristup E1 Plus čini dostupnijim: za Family Offices jednako kao i za sve koji imovinu tek grade.

**Saznajte više →**

> Diskrecija u poslu s nekretninama nije luksuz. Često je preduslov da se dobre nekretnine uopće ponude.
>
> Načelo grupe E1

# Lično dostupan – od prvog kontakta do notara

ME

## Muharrem Erdoğdu

Osnivač i CEO · E1 International Investment Holding GmbH

Od 2007. u poslovanju s nekretninama i Off-Market poslovima, njemačka dozvola za posredovanje (§ 34c GewO). Osnivač grupe E1 i platforme E1 Plus.

**Pročitajte biografiju →**

### Kontakt

+49 611 710 97 36
info@e1-holding.com

E1 International Investment Holding GmbH
Sportplatzweg 4 · 65201 Wiesbaden · Njemačka

**Besplatna registracija na E1 Plus**

# Postanite dio mreže – s vlastitim predstavništvom E1

Nekretnine u ovom katalogu dolaze iz rastuće mreže lokacija i partnera. Ko u svom gradu ili državi poznaje vlasnike i investitore, može tamo zastupati E1 – s pristupom nekretninama, kupovnim profilima i transakcijskom sistemu.

**Franšiza za nekretnine u E1 →**

## Preporučilac

Preporučite kontakte, naknada pri zaključenju.

## Licencni partner

Vlastiti poslovi uz E1 Plus.

## Lokalni partner

Predstavništvo E1 u Vašoj regiji.

# Zaključeno. Diskretno. Od 2007.

Izbor transakcija koje smo pratili. Kupce i prodavce ne navodimo – diskrecija je dio našeg obećanja.

### Lohfelden
Stambeno naselje
17 zgrada · 85 stanova

### Bad Kreuznach
Retail park
oko 7.400 m² površine

### Trier
4 auto-salona
dvocifreni iznos u milionima

### Stendal
Stambeni portfolio
554 stana

### Aarbergen
Stambeno naselje
8 zgrada · 76 stanova

### Bad Münder
Poslovni park
oko 30.000 m²

### Gröbzig
Stambeni portfolio
137 stanova

### Weißenthurm
Stambeno naselje
124 stana · 10,9 mil. €

### Donja Saksonija
Portfolio
185 stambenih i 17 poslovnih jedinica

### Düsseldorf
Stambeno-poslovna zgrada
90 jedinica

### Kleve
Stambeno naselje
90 stanova

### Kaiserslautern
Stambeno naselje
2 zgrade · 48 stanova

Na tržištu od 2007.

Dozvola prema § 34c GewO

Sjedište u Wiesbadenu

191 lokacija i predstavništvo



Besplatna registracija na E1 Plus →

# Struktura, slike i podaci

Katalog je razvrstan po **državama**, a unutar njih po **klasama imovine**. Najveći poslovi su na početku i u velikom formatu, ostali slijede u tabeli sa stvarnom cijenom. Svaki broj nekretnine je link koji vodi direktno do nekretnine na E1 Plus.

Nekretnine u velikom formatu prikazuju slike ponuđača; kod projekata u razvoju to su vizualizacije i tako su označene. Katalog prikazuje poslove od 1 mil. €; nekretnine od 10 mil. € označene su kao „Big Deal”.

## Važno

Stanje: oktobar 2026. Ponuda se stalno mijenja; ponuđač potvrđuje svaku nekretninu prije dostave dokumentacije. Svi podaci potiču od ponuđača i nisu provjereni. Cijene su navedene u valuti ponuđača. Ovaj katalog nije ponuda u pravnom smislu niti investicijski savjet.



Besplatna registracija na E1 Plus →

# Najveći poslovi u ovom katalogu

Nekretnine od 10 mil. €: 183. Ovdje je 14 najvećih. Klikom na broj stranice dolazite do nekretnine.

| BR. | NEKRETNINA | MJESTO | CIJENA | STRANICA |
|---|---|---|---|---|
| 2025 | Zemljište | Parchim, Njemačka | 300.000.000 EUR | str. 47 |
| 1435 | Stambeno-poslovna zgrada | Braunschweig, Njemačka | 260.000.000 EUR | str. 36 |
| 1524 | Hotel | Madrid, Španija | 220.000.000 EUR | str. 61 |
| 1253 | Hotel | Aydın, Turska | 220.000.000 EUR | str. 97 |
| 1583 | Stambeno-poslovna zgrada | Chicago, SAD | 150.000.000 EUR | str. 111 |
| 706 | Hotel | Istanbul, Turska | 150.000.000 EUR | str. 97 |
| 1134 | Stambena nekretnina | Dortmund, Njemačka | 140.000.000 EUR | str. 16 |
| 1699 | Hotel | Tashkent, Uzbekistan | 152.000.000 USD | str. 107 |
| 1767 | Zemljište | Beşiktaş, Turska | 120.000.000 EUR | str. 99 |
| 898 | Posebna nekretnina | Aydın, Turska | 120.000.000 EUR | str. 102 |
| 636 | Zemljište | Adlershof, Njemačka | 120.000.000 EUR | str. 47 |
| 1926 | Stambeno-poslovna zgrada | Salzburg, Austrija | 109.213.000 EUR | str. 66 |
| 944 | Hotel | Istanbul, Turska | 110.000.000 USD | str. 97 |
| 1887 | Hotel | Samaná, Dominikanska Republika | 100.000.000 EUR | str. 109 |



Besplatna registracija na E1 Plus →

# Nekretnine po državama i klasama imovine


## Njemačka 15

Stambene nekretnine 231 16
Stambeno-poslovne zgrade 60 36
Trgovina i tržni centri 16 42
Njega i zdravstvo 10 44
Logistika i hale 10 45
Zemljišta i projekti 64 47
Poslovne nekretnine 35 53
Kancelarijske zgrade 4 56
Hoteli i rizorti 14 56
Posebne nekretnine 1 58

## Španija 59

Poslovne nekretnine 2 60
Hoteli i rizorti 8 61
Logistika i hale 1 62
Stambene nekretnine 4 63

## Austrija 64

Stambene nekretnine 4 65
Stambeno-poslovne zgrade 1 66
Poslovne nekretnine 1 66
Trgovina i tržni centri 2 66
Hoteli i rizorti 2 66
Zemljišta i projekti 2 66
Posebne nekretnine 1 66

## Grčka 67

Hoteli i rizorti 7 68
Stambene nekretnine 1 70
Zemljišta i projekti 1 70

## Kipar 71

Stambeno-poslovne zgrade 2 72
Stambene nekretnine 3 73
Zemljišta i projekti 3 73

## Italija 74

Hoteli i rizorti 3 75
Stambene nekretnine 3 76
Zemljišta i projekti 1 76
Posebne nekretnine 1 76

## Hrvatska 77

Stambene nekretnine 1 78
Trgovina i tržni centri 1 78
Hoteli i rizorti 1 78
Zemljišta i projekti 4 78

## Belgija 79

Stambeno-poslovne zgrade 1 80
Poslovne nekretnine 5 81

## Luksemburg 82

Stambene nekretnine 3 83
Trgovina i tržni centri 2 84

## Portugal 85

Hoteli i rizorti 1 86
Stambeno-poslovne zgrade 1 87
Njega i zdravstvo 1 87
Logistika i hale 1 87
Posebne nekretnine 1 87




Besplatna registracija na E1 Plus →

# Sadržaj (nastavak)


## Slovačka 88

Trgovina i tržni centri 5 89

## Ostale evropske zemlje 90

Bugarska, Holandija, Latvija, Malta, Mađarska, Poljska, Rumunija, Sjeverna Makedonija, Švicarska

Stambene nekretnine 4 91
Stambeno-poslovne zgrade 3 92
Poslovne nekretnine 1 92
Hoteli i rizorti 4 92
Zemljišta i projekti 4 92

## Turska 94

Stambeno-poslovne zgrade 2 95
Trgovina i tržni centri 3 96
Hoteli i rizorti 16 97
Zemljišta i projekti 17 99
Stambene nekretnine 12 101
Poslovne nekretnine 2 102
Posebne nekretnine 2 102

## Ujedinjeni Arapski Emirati 103

Stambene nekretnine 7 104
Hoteli i rizorti 3 105

## Bliski istok i Centralna Azija 106

Hoteli i rizorti 1 107

## Dominikanska Republika 108

Poslovne nekretnine 1 109
Hoteli i rizorti 3 109
Zemljišta i projekti 4 109

## SAD 110

Stambene nekretnine 3 111
Stambeno-poslovne zgrade 1 111
Trgovina i tržni centri 1 111
Zemljišta i projekti 1 111
Posebne nekretnine 1 111

## Paragvaj 112

Stambene nekretnine 1 113
Hoteli i rizorti 2 113
Posebne nekretnine 2 113

## Amerika i Karibi 114

Kanada, Meksiko, Panama

Stambene nekretnine 2 115
Hoteli i rizorti 2 116
Poslovne nekretnine 1 117
Zemljišta i projekti 1 117

## Afrika 118

Egipat, Kenija, Namibija, Senegal

Hoteli i rizorti 5 119
Zemljišta i projekti 2 119

## Azija 120

Filipini, Tajland

Poslovne nekretnine 1 121
Hoteli i rizorti 1 121




Besplatna registracija na E1 Plus →

DRŽAVA

# Njemačka

Off-Market nekretnine: 445

- Stambene nekretnine · 231
- Stambeno-poslovne zgrade · 60
- Poslovne nekretnine · 35
- Kancelarijske zgrade · 4
- Trgovina i tržni centri · 16
- Hoteli i rizorti · 14
- Njega i zdravstvo · 10
- Logistika i hale · 10
- Zemljišta i projekti · 64
- Posebne nekretnine · 1







# Njemačka · Stambene nekretnine




BR. NEKRETNINE 1829

## Stambena nekretnina

Frankfurt am Main, Hesen

| | |
|---|---|
| Cijena | **28.000.000 EUR** |
| Površina | **oko 1.600 m²** |
| Zemljište | **oko 3.500 m²** |
| Godina izgradnje | **1896** |
| Status | **Postojeća** |
| Struktura | **Asset / Share Deal** |




BR. NEKRETNINE 2169

## Stambena nekretnina

Hannover, Donja Saksonija

| | |
|---|---|
| Cijena | **15.500.000 EUR** |
| Površina | **oko 2.464 m²** |
| Zemljište | **oko 1.447 m²** |




BR. NEKRETNINE 1568

## Stambena nekretnina

Wittlich, Rajna-Palatinat

| | |
|---|---|
| Cijena | **12.000.000 EUR** |
| Površina | **oko 3.200 m²** |
| Zemljište | **oko 2.215 m²** |

Ponude na ovoj stranici: 11. Lokacije: Minhen, Frankfurt am Main, Hannover i druge (7). Cijene od 12,0 mil. € do 140,0 mil. €.

### Ostale ponude

| BR. | MJESTO | POVRŠINA | CIJENA |
|---|---|---|---|
| 1134 | Dortmund Big Deal | 128.305 m² | **140.000.000 EUR** |
| 2191 | Berlin Big Deal | 4.654 m² | **90.000.000 EUR** |
| 2131 | Darmstadt Big Deal | 7.293 m² | **49.500.000 EUR** |
| 2024 | Hattersheim Projekat Big Deal | 7.200 m² | **43.500.000 EUR** |
| 1145 | Minhen Projekat Big Deal | 2.960 m² | **39.000.000 EUR** |
| 1858 | Wuppertal Big Deal | 24.200 m² | **38.880.000 EUR** |
| 1362 | Halle (Saale) Big Deal | 41.820 m² | **38.000.000 EUR** |
| 2174 | Minhen Big Deal | 10.468 m² | **34.900.000 EUR** |

# Njemačka · Stambene nekretnine




BR. NEKRETNINE 771

## Stambena nekretnina

Usedom, Mecklenburg-Vorpommern

| | |
|---|---|
| Cijena | **10.350.000 EUR** |
| Površina | **oko 1.500 m²** |
| Zemljište | **oko 1.871 m²** |
| Godina izgradnje | **2018** |
| Status | **Postojeća** |
| Struktura | **Asset Deal** |




BR. NEKRETNINE 2094

## Stambena nekretnina

Hamburg

| | |
|---|---|
| Cijena | **8.200.000 EUR** |
| Površina | **oko 1.040 m²** |
| Zemljište | **oko 1.040 m²** |




BR. NEKRETNINE 2134

## Stambena nekretnina

Nürnberg, Bavarska

| | |
|---|---|
| Cijena | **7.979.999 EUR** |
| Površina | **oko 1.300 m²** |
| Zemljište | **oko 1.000 m²** |

Ponude na ovoj stranici: 11. Lokacije: Düsseldorf, Usedom, Hamburg i druge (7). Cijene od 8,0 mil. € do 34,6 mil. €.

### Ostale ponude

| BR. | MJESTO | POVRŠINA | CIJENA |
|---|---|---|---|
| 2142 | Düsseldorf Projekat Big Deal | 3.400 m² | **34.600.000 EUR** |
| 1290 | Magdeburg Projekat Big Deal | 15.000 m² | **24.000.000 EUR** |
| 1814 | Hannover Big Deal | 6.129 m² | **20.931.746 EUR** |
| 2177 | Frankfurt am Main Big Deal | 2.911 m² | **20.000.000 EUR** |
| 1839 | Jessen Big Deal | 32.203 m² | **20.000.000 EUR** |
| 2018 | Hagen Big Deal | 13.018 m² | **18.320.000 EUR** |
| 1857 | Düsseldorf Big Deal | 3.805 m² | **16.750.000 EUR** |
| 1238 | Berlin Big Deal | 1.903 m² | **16.500.000 EUR** |

# Njemačka · Stambene nekretnine




BR. NEKRETNINE 2095

## Stambena nekretnina

Hamburg

| | |
|---|---|
| Cijena | **6.200.000 EUR** |
| Površina | **oko 678 m²** |
| Zemljište | **oko 862 m²** |
| Status | **Projekat u razvoju** |
| Struktura | **Asset / Share Deal** |




BR. NEKRETNINE 2039

## Stambena nekretnina

Berlin

| | |
|---|---|
| Cijena | **5.190.000 EUR** |
| Površina | **oko 1.659 m²** |
| Zemljište | **oko 896 m²** |




BR. NEKRETNINE 1613

## Stambena nekretnina

Rodgau, Hesen

| | |
|---|---|
| Cijena | **4.900.000 EUR** |
| Površina | **oko 1.301 m²** |
| Zemljište | **oko 1.360 m²** |

Ponude na ovoj stranici: 11. Lokacije: Berlin, Hamburg, Rodgau i druge (5). Cijene od 4,9 mil. € do 16,0 mil. €.

### Ostale ponude

| BR. | MJESTO | POVRŠINA | CIJENA |
|---|---|---|---|
| 597 | Aachen Projekat Big Deal | 3.727 m² | **16.000.000 EUR** |
| 1867 | Magdeburg Big Deal | 7.322 m² | **15.500.000 EUR** |
| 1512 | Wiesbaden Big Deal | 3.861 m² | **14.900.000 EUR** |
| 1179 | Berlin Big Deal | 3.576 m² | **14.300.000 EUR** |
| 1237 | Berlin Projekat Big Deal | 1.684 m² | **14.250.000 EUR** |
| 1178 | Berlin Big Deal | 4.670 m² | **14.000.000 EUR** |
| 1155 | St. Pauli Big Deal | 3.421 m² | **14.000.000 EUR** |
| 1078 | Dortmund Big Deal | 5.696 m² | **13.500.000 EUR** |

# Njemačka · Stambene nekretnine




BR. NEKRETNINE 2117

## Stambena nekretnina

Balingen, Baden-Württemberg

| | |
|---|---|
| Cijena | **4.641.496 EUR** |
| Površina | **oko 1.201 m²** |
| Zemljište | **oko 1.201 m²** |
| Godina izgradnje | **1947** |
| Status | **Postojeća** |
| Struktura | **Asset Deal** |




BR. NEKRETNINE 2141

## Stambena nekretnina

Hannover, Donja Saksonija

| | |
|---|---|
| Cijena | **4.500.000 EUR** |
| Površina | **oko 5.330 m²** |
| Zemljište | **oko 2.850 m²** |




BR. NEKRETNINE 1842

## Stambena nekretnina

Rüsselsheim, Hesen

| | |
|---|---|
| Cijena | **3.350.000 EUR** |
| Površina | **oko 1.547 m²** |
| Zemljište | **oko 910 m²** |

Ponude na ovoj stranici: 11. Lokacije: Minhen, Balingen, Hannover i druge (7). Cijene od 3,4 mil. € do 13,5 mil. €.

### Ostale ponude

| BR. | MJESTO | POVRŠINA | CIJENA |
|---|---|---|---|
| 1144 | Minhen Projekat Big Deal | 711 m² | **13.490.000 EUR** |
| 2173 | Minhen Big Deal | 1.670 m² | **13.000.000 EUR** |
| 2189 | Bad Kleinen Big Deal | 5.346 m² | **12.450.000 EUR** |
| 1663 | Mainburg Big Deal | 1.650 m² | **12.375.000 EUR** |
| 1402 | Wittlich Projekat Big Deal | 2.500 m² | **12.000.000 EUR** |
| 741 | Dresden Projekat Big Deal | 2.792 m² | **11.500.000 EUR** |
| 2154 | Maintal Big Deal | 4.753 m² | **11.407.200 EUR** |
| 1721 | Fürth Big Deal | 5.200 m² | **11.000.000 EUR** |

# Njemačka · Stambene nekretnine



Slika: ponuđač

BR. NEKRETNINE 1737

## Stambena nekretnina

Müncheberg, Brandenburg

| | |
|---|---|
| Cijena | **3.300.000 EUR** |
| Površina | **oko 2.005 m²** |
| Zemljište | **oko 17.175 m²** |
| Godina izgradnje | **1984** |
| Status | **Postojeća** |
| Struktura | **Asset Deal** |

Ponude na ovoj stranici: 9. Lokacije: Leipzig, Müncheberg, Berlin i druge (5). Cijene od 3,3 mil. € do 10,8 mil. €.

### Ostale ponude

| BR. | MJESTO | POVRŠINA | CIJENA |
|---|---|---|---|
| **1197** | Berlin Big Deal | 1.446 m² | **10.800.000 EUR** |
| **1929** | Leipzig Projekat Big Deal | 2.132 m² | **10.180.000 EUR** |
| **880** | Leipzig Projekat Big Deal | 2.132 m² | **10.180.000 EUR** |
| **1920** | Magdeburg Projekat Big Deal | 25.000 m² | **10.100.000 EUR** |
| **2172** | Plauen Big Deal | 10.574 m² | **10.000.000 EUR** |
| **2140** | Kelsterbach Big Deal | 2.928 m² | **10.000.000 EUR** |
| **1617** | Dresden Big Deal | 1.545 m² | **10.000.000 EUR** |
| **2137** | Coburg | 8.082 m² | **9.980.000 EUR** |


Besplatna registracija na E1 Plus →

# Njemačka · Stambene nekretnine

Ponude na ovoj stranici: 12. Lokacije: Walsrode, Gummersbach, Minhen i druge (9). Cijene od 7,0 mil. € do 9,9 mil. €.

Fotografije, ekspose i dokumentaciju nalazite na E1 Plus.

**Besplatna registracija**

| BR. | MJESTO | POVRŠINA | CIJENA |
|---|---|---|---|
| 2152 | Walsrode | 6.632 m² | 9.900.000 EUR |
| 1463 | Gummersbach | 4.535 m² zemljišta | 9.900.000 EUR |
| 1876 | Minhen Projekat | 718 m² | 9.800.000 EUR |
| 1815 | Neunkirchen Projekat | 5.000 m² | 9.500.000 EUR |
| 1228 | Hamburg | 2.173 m² | 9.500.000 EUR |
| 1170 | Weilheim an der Teck Projekat | 7.890 m² | 9.300.000 EUR |
| 1595 | Ostseebad Sellin | 1.800 m² | 9.000.000 EUR |
| 1722 | Bamberg | 4.513 m² | 8.950.000 EUR |
| 792 | Berlin | 1.900 m² | 8.900.000 EUR |
| 1223 | Bretzfeld Projekat | 2.036 m² | 8.350.000 EUR |
| 1652 | Nürnberg Projekat | 1.370 m² | 7.800.000 EUR |
| 1154 | St. Pauli | 1.581 m² | 7.000.000 EUR |

# Njemačka · Stambene nekretnine

Ponude na ovoj stranici: 12. Lokacije: Euskirchen, Weiterstadt, Wiesbaden i druge (7). Cijene od 6,0 mil. € do 7,0 mil. €.

Fotografije, ekspose i dokumentaciju nalazite na E1 Plus.

**Besplatna registracija**

| BR. | MJESTO | POVRŠINA | CIJENA |
|---|---|---|---|
| 637 | Wiesbaden Projekat | 852 m² | 6.984.000 EUR |
| 1199 | Halle (Saale) | 2.884 m² | 6.900.000 EUR |
| 1173 | Leipzig Projekat | 11.390 m² | 6.900.000 EUR |
| 1922 | Hanau am Main | 2.204 m² | 6.800.000 EUR |
| 687 | Mainburg | 1.099 m² | 6.800.000 EUR |
| 1868 | Ostseebad Zinnowitz Projekat | 842 m² | 6.620.000 EUR |
| 2078 | Falkensee | 942 m² | 6.500.000 EUR |
| 1933 | Euskirchen Projekat | 12.000 m² | 6.500.000 EUR |
| 885 | Euskirchen Projekat | 12.000 m² | 6.500.000 EUR |
| 1379 | Dortmund | 2.075 m² | 6.250.000 EUR |
| 1945 | Weiterstadt | 1.942 m² | 6.000.000 EUR |
| 990 | Weiterstadt | 1.942 m² | 6.000.000 EUR |

# Njemačka · Stambene nekretnine

Ponude na ovoj stranici: 12. Lokacije: Düsseldorf, Neuss, Berlin i druge (9). Cijene od 5,2 mil. € do 6,0 mil. €.

Fotografije, ekspose i dokumentaciju nalazite na E1 Plus.

**Besplatna registracija**

| BR. | MJESTO | POVRŠINA | CIJENA |
|---|---|---|---|
| **2139** | Düsseldorf | 515 m² | **5.997.500 EUR** |
| **2143** | Neuss | 3.470 m² | **5.950.000 EUR** |
| **1101** | Berlin | 1.938 m² | **5.900.000 EUR** |
| **1662** | Blankenfelde Projekat | 930 m² | **5.580.000 EUR** |
| **1864** | Adelsried | 1.843 m² | **5.500.000 EUR** |
| **1181** | Glauchau | 8.379 m² | **5.500.000 EUR** |
| **2133** | Gelsenkirchen | 4.284 m² | **5.460.000 EUR** |
| **1812** | Ketzin | 1.207 m² | **5.400.000 EUR** |
| **1233** | Leipzig | 2.765 m² | **5.400.000 EUR** |
| **1375** | Wuppertal | 3.496 m² | **5.350.000 EUR** |
| **2023** | Offenbach Projekat | 1.500 m² | **5.200.000 EUR** |
| **1420** | Frankfurt am Main | 2.447 m² | **5.200.000 EUR** |

# Njemačka · Stambene nekretnine

Ponude na ovoj stranici: 12. Lokacije: Altenburg, Stuttgart Feuerbach, Bad Homburg vor der Höhe i druge (9). Cijene od 4,0 mil. € do 5,1 mil. €.

Fotografije, ekspose i dokumentaciju nalazite na E1 Plus.

**Besplatna registracija**

| BR. | MJESTO | POVRŠINA | CIJENA |
|---|---|---|---|
| 2171 | Altenburg | 4.538 m² | 5.130.426 EUR |
| 566 | Stuttgart Feuerbach | 1.547 m² | 4.940.000 EUR |
| 1710 | Bad Homburg vor der Höhe Projekat | 590 m² | 4.800.000 EUR |
| 1143 | Berlin | 908 m² | 4.496.000 EUR |
| 2183 | Ostseebad Sellin | 887 m² | 4.400.000 EUR |
| 1203 | Zweibrücken | 3.268 m² | 4.300.000 EUR |
| 2135 | Sonneberg | 2.800 m² | 4.270.000 EUR |
| 2182 | Gerlingen | 977 m² | 4.250.000 EUR |
| 2130 | Wiesbaden | 2.400 m² | 4.200.000 EUR |
| 995 | Hannover Projekat | 724 m² | 3.993.000 EUR |
| 2029 | Augsburg | 891 m² | 3.990.000 EUR |
| 1660 | Dresden | 770 m² | 3.950.000 EUR |

# Njemačka · Stambene nekretnine

Ponude na ovoj stranici: 12. Lokacije: Berlin, Braunschweig, Roetgen i druge (7). Cijene od 3,4 mil. € do 4,0 mil. €.

Fotografije, ekspose i dokumentaciju nalazite na E1 Plus.

**Besplatna registracija**

| BR. | MJESTO | POVRŠINA | CIJENA |
|---|---|---|---|
| **791** | Berlin | 835 m² | **3.950.000 EUR** |
| **1686** | Braunschweig | 1.285 m² | **3.886.080 EUR** |
| **1969** | Roetgen | 1.211 m² | **3.800.000 EUR** |
| **1311** | Leipzig | 1.438 m² | **3.800.000 EUR** |
| **473** | Münster Projekat | 673 m² | **3.750.000 EUR** |
| **2158** | Taucha | 902 m² | **3.700.000 EUR** |
| **2118** | Stuttgart | 539 m² | **3.598.500 EUR** |
| **1088** | Berlin | 1.144 m² | **3.550.000 EUR** |
| **1716** | Magdeburg | 1.965 m² | **3.500.000 EUR** |
| **682** | Quedlinburg | 2.419 m² | **3.470.000 EUR** |
| **1744** | Braunschweig | 1.690 m² | **3.400.000 EUR** |
| **1975** | Mannheim | 967 m² | **3.395.000 EUR** |

# Njemačka · Stambene nekretnine

Ponude na ovoj stranici: 12. Lokacije: Müncheberg, Coburg, Fürth i druge (9). Cijene od 3,0 mil. € do 3,3 mil. €.

Fotografije, ekspose i dokumentaciju nalazite na E1 Plus.

**Besplatna registracija**

| BR. | MJESTO | POVRŠINA | CIJENA |
|---|---|---|---|
| **2148** | Müncheberg | 2.005 m² | **3.300.000 EUR** |
| **2136** | Coburg | 2.511 m² | **3.300.000 EUR** |
| **545** | Fürth | 1.150 m² | **3.200.000 EUR** |
| **2102** | Furtwangen | 1.246 m² | **3.177.895 EUR** |
| **1713** | Wolgast | 3.126 m² | **3.120.000 EUR** |
| **2162** | Grafenhausen | 893 m² | **3.100.000 EUR** |
| **1068** | Krefeld | 1.750 m² | **3.100.000 EUR** |
| **576** | Trier | 1.068 m² | **3.100.000 EUR** |
| **2112** | Mülheim | 2.256 m² | **3.000.000 EUR** |
| **1841** | Berlin | 1.236 m² | **3.000.000 EUR** |
| **1230** | Dessau | 2.491 m² | **3.000.000 EUR** |
| **773** | Köln | 508 m² | **3.000.000 EUR** |

# Njemačka · Stambene nekretnine

Ponude na ovoj stranici: 12. Lokacije: Landshut, Johannisthal, Heidelberg i druge (9). Cijene od 2,8 mil. € do 3,0 mil. €.

Fotografije, ekspose i dokumentaciju nalazite na E1 Plus.

**Besplatna registracija**

| BR. | MJESTO | POVRŠINA | CIJENA |
|---|---|---|---|
| 560 | Landshut | 980 m² | 3.000.000 EUR |
| 1714 | Johannisthal Projekat | 1.486 m² | 2.999.999 EUR |
| 975 | Heidelberg | 837 m² | 2.990.000 EUR |
| 1728 | Frankfurt am Main | 325 m² | 2.950.000 EUR |
| 1409 | Hodenhagen | 1.810 m² | 2.950.000 EUR |
| 997 | Unterschleißheim | 324 m² | 2.950.000 EUR |
| 1865 | Augsburg | 873 m² | 2.900.000 EUR |
| 1653 | Kordel Projekat | 700 m² | 2.900.000 EUR |
| 1438 | Königshain | 2.500 m² | 2.867.762 EUR |
| 1206 | Neunkirchen | 2.485 m² | 2.860.000 EUR |
| 2150 | Wiesbaden | 660 m² | 2.800.000 EUR |
| 1169 | Hagen | 2.165 m² | 2.776.140 EUR |

# Njemačka · Stambene nekretnine

Ponude na ovoj stranici: 12. Lokacije: Frankfurt am Main, Darmstadt, Hamburg i druge (9). Cijene od 2,3 mil. € do 2,7 mil. €.

Fotografije, ekspose i dokumentaciju nalazite na E1 Plus.

**Besplatna registracija**

| BR. | MJESTO | POVRŠINA | CIJENA |
|---|---|---|---|
| **1209** | Frankfurt am Main | 780 m² | **2.700.000 EUR** |
| **1293** | Darmstadt | 552 m² | **2.680.000 EUR** |
| **2088** | Hamburg | 630 m² | **2.650.000 EUR** |
| **1309** | Tegernsee | 225 m² | **2.600.000 EUR** |
| **1232** | Wallhausen | 2.257 m² | **2.600.000 EUR** |
| **1813** | Wiesbaden | 642 m² | **2.590.000 EUR** |
| **1854** | Frankenthal | 950 m² | **2.550.000 EUR** |
| **1605** | Bogen | 1.181 m² | **2.545.000 EUR** |
| **2116** | Asperg | 407 m² | **2.495.200 EUR** |
| **2017** | Oelde | 1.868 m² | **2.450.000 EUR** |
| **2129** | Esens | 1.789 m² | **2.350.000 EUR** |
| **2175** | Leipzig | 1.450 m² | **2.300.000 EUR** |

# Njemačka · Stambene nekretnine

Ponude na ovoj stranici: 12. Lokacije: Nürnberg, Bad Salzdetfurth, Börgerende-Rethwisch i druge (7). Cijene od 2,0 mil. € do 2,3 mil. €.

Fotografije, ekspose i dokumentaciju nalazite na E1 Plus.

**Besplatna registracija**

| BR. | MJESTO | POVRŠINA | CIJENA |
|---|---|---|---|
| **1200** | Bad Salzdetfurth | 543 m² | **2.300.000 EUR** |
| **900** | Börgerende-Rethwisch | 525 m² | **2.300.000 EUR** |
| **1715** | Wedding Projekat | 584 m² | **2.250.000 EUR** |
| **1806** | Nürnberg | 935 m² | **2.230.000 EUR** |
| **2083** | Falkensee | 883 m² | **2.200.000 EUR** |
| **1734** | Nürnberg | 801 m² | **2.150.000 EUR** |
| **1210** | Uhingen | 634 m² | **2.150.000 EUR** |
| **2184** | Frankfurt am Main | 496 m² | **2.110.000 EUR** |
| **2155** | Offenbach | 676 m² | **2.100.000 EUR** |
| **2104** | Halle (Saale) | 1.084 m² | **2.093.700 EUR** |
| **1733** | Nürnberg | 935 m² | **2.050.000 EUR** |
| **1661** | Bad Hersfeld | 530 m² | **2.050.000 EUR** |

# Njemačka · Stambene nekretnine

Ponude na ovoj stranici: 12. Lokacije: Stuttgart, Saarburg, Penig i druge (9). Cijene od 1,8 mil. € do 2,0 mil. €.

Fotografije, ekspose i dokumentaciju nalazite na E1 Plus.

**Besplatna registracija**

| BR. | MJESTO | POVRŠINA | CIJENA |
|---|---|---|---|
| 1050 | Stuttgart | 400 m² | 2.000.000 EUR |
| 569 | Saarburg | 1.093 m² | 2.000.000 EUR |
| 1124 | Penig Projekat | 625 m² | 1.971.250 EUR |
| 1855 | Bexbach | 880 m² | 1.950.000 EUR |
| 1914 | Düsseldorf District | 400 m² | 1.900.000 EUR |
| 1729 | Fürth | 790 m² | 1.900.000 EUR |
| 1205 | Neunkirchen | 1.253 m² | 1.900.000 EUR |
| 548 | Wismar | 700 m² | 1.900.000 EUR |
| 1550 | Paderborn | 1.004 m² | 1.850.000 EUR |
| 1735 | Nürnberg | 754 m² | 1.830.000 EUR |
| 2108 | Radolfzell | 797 m² | 1.815.000 EUR |
| 1904 | Köln | 227 m² | 1.800.000 EUR |

# Njemačka · Stambene nekretnine

Ponude na ovoj stranici: 12. Lokacije: Fürth, Chemnitz, Wuppertal i druge (8). Cijene od 1,6 mil. € do 1,8 mil. €.

Fotografije, ekspose i dokumentaciju nalazite na E1 Plus.

**Besplatna registracija**

| BR. | MJESTO | POVRŠINA | CIJENA |
|---|---|---|---|
| **1866** | Chemnitz | 1.835 m² | **1.800.000 EUR** |
| **1856** | Wuppertal | 1.387 m² | **1.800.000 EUR** |
| **672** | Koblenz | 2.488 m² | **1.785.630 EUR** |
| **1807** | Fürth | 712 m² | **1.750.000 EUR** |
| **2167** | Duisburg | 829 m² | **1.744.000 EUR** |
| **2111** | Waldstetten | 571 m² | **1.713.300 EUR** |
| **1843** | Rüsselsheim | 559 m² | **1.700.000 EUR** |
| **2157** | Süßen | 672 m² | **1.690.000 EUR** |
| **1731** | Nürnberg | 690 m² | **1.670.000 EUR** |
| **1754** | Dresden Projekat | 994 m² | **1.650.000 EUR** |
| **1049** | Solingen | 1.050 m² | **1.639.000 EUR** |
| **1732** | Fürth | 712 m² | **1.600.000 EUR** |

# Njemačka · Stambene nekretnine

Ponude na ovoj stranici: 12. Lokacije: Leipzig, Chemnitz, Ludwigshafen am Rhein i druge (9). Cijene od 1,5 mil. € do 1,6 mil. €.

Fotografije, ekspose i dokumentaciju nalazite na E1 Plus.

**Besplatna registracija**

| BR. | MJESTO | POVRŠINA | CIJENA |
|---|---|---|---|
| **1174** | Leipzig | 751 m² | **1.600.000 EUR** |
| **736** | Chemnitz | 1.440 m² | **1.600.000 EUR** |
| **1976** | Ludwigshafen am Rhein | 573 m² | **1.595.000 EUR** |
| **846** | Bayreuth | 212 m² | **1.590.000 EUR** |
| **1860** | Duisburg | 826 m² | **1.565.000 EUR** |
| **2151** | Schönefeld Projekat | 1.400 m² | **1.550.000 EUR** |
| **1544** | Nürnberg | 304 m² | **1.550.000 EUR** |
| **1048** | Welzow | 1.414 m² | **1.550.000 EUR** |
| **1007** | Hannover | 328 m² | **1.524.000 EUR** |
| **2119** | Frankfurt am Main | 580 m² | **1.522.000 EUR** |
| **1875** | Berlin Köpenick | 474 m² | **1.500.000 EUR** |
| **1845** | Augsburg | 458 m² | **1.500.000 EUR** |

# Njemačka · Stambene nekretnine

Ponude na ovoj stranici: 12. Lokacije: Dortmund, Wiesbaden, Weinstadt-Endersbach i druge (8). Cijene od 1,3 mil. € do 1,5 mil. €.

Fotografije, ekspose i dokumentaciju nalazite na E1 Plus.

**Besplatna registracija**

| BR. | MJESTO | POVRŠINA | CIJENA |
|---|---|---|---|
| 1034 | Wiesbaden Projekat | 145 m² | 1.500.000 EUR |
| 642 | Weinstadt-Endersbach | 347 m² | 1.500.000 EUR |
| 976 | Mannheim | 428 m² | 1.495.000 EUR |
| 2100 | Esslingen | 268 m² | 1.460.382 EUR |
| 1468 | Simmertal | 400 m² | 1.450.000 EUR |
| 677 | Bad Kreuznach | 853 m² | 1.450.000 EUR |
| 2000 | Nürnberg | 406 m² | 1.421.000 EUR |
| 571 | Dortmund | 503 m² | 1.400.000 EUR |
| 847 | Bayreuth | 500 m² | 1.339.000 EUR |
| 1187 | Pforzheim | 642 m² | 1.300.000 EUR |
| 1069 | Magdeburg Projekat | 1.811 m² | 1.300.000 EUR |
| 1996 | Dortmund | 666 m² | 1.299.000 EUR |

# Njemačka · Stambene nekretnine

Ponude na ovoj stranici: 12. Lokacije: Waiblingen, Halle, Hannover i druge (9). Cijene od 1,1 mil. € do 1,3 mil. €.

Fotografije, ekspose i dokumentaciju nalazite na E1 Plus.

**Besplatna registracija**

| BR. | MJESTO | POVRŠINA | CIJENA |
|---|---|---|---|
| 748 | Waiblingen | 354 m² | 1.295.000 EUR |
| 1498 | Halle | 320 m² | 1.250.000 EUR |
| 1487 | Hannover | 270 m² | 1.250.000 EUR |
| 1163 | Meiningen | 451 m² | 1.250.000 EUR |
| 843 | Bayreuth | 467 m² | 1.250.000 EUR |
| 1695 | Meissen | 1.234 m² | 1.234.000 EUR |
| 2156 | Chemnitz | 1.443 m² | 1.200.000 EUR |
| 1289 | Friedrichshain Projekat | 452 m² | 1.200.000 EUR |
| 1286 | Schönefeld Projekat | 838 m² | 1.200.000 EUR |
| 1283 | Wiesbaden | 491 m² | 1.200.000 EUR |
| 668 | Brandenburg an der Havel | 800 m² | 1.200.000 EUR |
| 1730 | Fürth | 683 m² | 1.150.000 EUR |

# Njemačka · Stambene nekretnine

Ponude na ovoj stranici: 10. Lokacije: Bremerhaven, Ostseebad Sellin, Berlin i druge (6). Cijene od 1,0 mil. € do 1,1 mil. €.

Fotografije, ekspose i dokumentaciju nalazite na E1 Plus.

**Besplatna registracija**

| BR. | MJESTO | POVRŠINA | CIJENA |
|---|---|---|---|
| **1585** | Ostseebad Sellin | 182 m² | **1.100.000 EUR** |
| **1198** | Berlin | 218 m² | **1.100.000 EUR** |
| **2035** | Baunach | 690 m² | **1.080.000 EUR** |
| **1987** | Vilsbiburg | 257 m² | **1.050.000 EUR** |
| **1376** | Witten | 675 m² | **1.050.000 EUR** |
| **1089** | Bremerhaven | 873 m² | **1.050.000 EUR** |
| **844** | Mannheim | 501 m² | **1.050.000 EUR** |
| **2192** | Bremerhaven | 444 m² | **1.032.000 EUR** |
| **1596** | Stralsund | 3.000 m² | **1.000.000 EUR** |
| **580** | Neuss | 415 m² | **1.000.000 EUR** |

# Njemačka · Stambeno-poslovne zgrade




BR. NEKRETNINE 2056

## Stambeno-poslovna zgrada

Neustadt (Hessen), Hesen

| | |
|---|---|
| Cijena | **12.000.000 EUR** |
| Površina | **oko 300 m²** |
| Godina izgradnje | **1980** |
| Status | **Postojeća** |
| Struktura | **Asset / Share Deal** |




BR. NEKRETNINE 2034

## Stambeno-poslovna zgrada

Kirchheimbolanden, Rajna-Palatinat

| | |
|---|---|
| Cijena | **7.900.000 EUR** |
| Površina | **oko 4.203 m²** |
| Zemljište | **oko 9.456 m²** |




BR. NEKRETNINE 1673

## Stambeno-poslovna zgrada

Lübeck, Schleswig-Holstein

| | |
|---|---|
| Cijena | **7.700.000 EUR** |
| Površina | **oko 9.213 m²** |
| Zemljište | **oko 14.381 m²** |

Ponude na ovoj stranici: 11. Lokacije: Neustadt (Hessen), Kirchheimbolanden, Lübeck i druge (8). Cijene od 7,7 mil. € do 260,0 mil. €.

### Ostale ponude

| BR. | MJESTO | POVRŠINA | CIJENA |
|---|---|---|---|
| 1435 | Braunschweig Projekat Big Deal | 22.000 m² | **260.000.000 EUR** |
| 1471 | Karlsruhe Big Deal | 21.266 m² | **59.000.000 EUR** |
| 1432 | Neuss Projekat Big Deal | 200.000 m² | **40.000.000 EUR** |
| 1751 | Wuppertal Big Deal | 20.029 m² | **36.800.000 EUR** |
| 2007 | Mecklenburg Big Deal | 11.652 m² | **32.160.000 EUR** |
| 1822 | Gelsenkirchen Big Deal | 10.980 m² | **16.250.000 EUR** |
| 1511 | Ramstein-Miesenbach Big Deal | 8.841 m² | **15.000.000 EUR** |
| 2063 | Bischofsheim Big Deal | 1.885 m² | **13.500.000 EUR** |

# Njemačka · Stambeno-poslovne zgrade




BR. NEKRETNINE 2072

## Stambeno-poslovna zgrada

Ebersbach an der Fils, Baden-Württemberg

| | |
|---|---|
| Cijena | **4.700.000 EUR** |
| Površina | **oko 6.023 m²** |
| Zemljište | **oko 3.490 m²** |
| Godina izgradnje | **1971** |
| Status | **Postojeća** |
| Struktura | **Asset Deal** |




BR. NEKRETNINE 2195

## Stambeno-poslovna zgrada

Gelsenkirchen, Sjeverna Rajna-Vestfalija

| | |
|---|---|
| Cijena | **3.500.000 EUR** |
| Površina | **oko 4.000 m²** |
| Zemljište | **oko 6.057 m²** |




BR. NEKRETNINE 1549

## Stambeno-poslovna zgrada

Stuttgart, Baden-Württemberg

| | |
|---|---|
| Cijena | **3.000.000 EUR** |
| Površina | **oko 2.450 m²** |
| Zemljište | **oko 3.768 m²** |

Ponude na ovoj stranici: 11. Lokacije: Stuttgart, Ebersbach an der Fils, Gelsenkirchen i druge (7). Cijene od 3,0 mil. € do 13,4 mil. €.

### Ostale ponude

| BR. | MJESTO | POVRŠINA | CIJENA |
|---|---|---|---|
| 1980 | Dortmund Big Deal | 35.000 m² | **13.440.000 EUR** |
| 1406 | Ludwigshafen am Rhein Big Deal | 11.936 m² | **12.400.000 EUR** |
| 1869 | Brandenburg an der Havel Big Deal | 12.876 m² | **12.300.000 EUR** |
| 638 | Stuttgart Big Deal | 3.750 m² | **11.000.000 EUR** |
| 2145 | Zittau | 4.900 m² | **8.550.000 EUR** |
| 1280 | Mönchengladbach Projekat | 3.706 m² | **7.800.000 EUR** |
| 760 | Deggendorf | 1.411 m² | **6.900.000 EUR** |
| 1941 | Rutesheim | 2.382 m² | **6.200.000 EUR** |



Besplatna registracija na E1 Plus →

# Njemačka · Stambeno-poslovne zgrade

Ponude na ovoj stranici: 12. Lokacije: Wuppertal, Rutesheim, Großenhain i druge (8). Cijene od 4,0 mil. € do 6,2 mil. €.

Fotografije, ekspose i dokumentaciju nalazite na E1 Plus.

**Besplatna registracija**

| BR. | MJESTO | POVRŠINA | CIJENA |
|---|---|---|---|
| **1930** | Wuppertal | 5.000 m² | **6.200.000 EUR** |
| **902** | Rutesheim | 2.382 m² | **6.200.000 EUR** |
| **882** | Wuppertal | 5.000 m² | **6.200.000 EUR** |
| **2146** | Großenhain | 1.628 m² | **5.730.000 EUR** |
| **1668** | Döhlau | 8.000 m² | **5.500.000 EUR** |
| **1266** | Bernau bei Berlin | 1.731 m² | **5.000.000 EUR** |
| **1787** | Duisburg | 1.100 m² | **4.900.000 EUR** |
| **1397** | Herrenberg | 5.250 m² | **4.800.000 EUR** |
| **665** | Frankfurt am Main | 1.359 m² | **4.400.000 EUR** |
| **1607** | Aystetten | 2.950 m² | **4.300.000 EUR** |
| **1903** | Berlin Köpenick | 1.383 m² | **4.000.000 EUR** |
| **2120** | Hameln | 2.600 m² | **3.950.000 EUR** |

# Njemačka · Stambeno-poslovne zgrade

Ponude na ovoj stranici: 12. Lokacije: Hanau am Main, Seehausen, Minhen i druge (9). Cijene od 2,2 mil. € do 3,3 mil. €.

Fotografije, ekspose i dokumentaciju nalazite na E1 Plus.

**Besplatna registracija**

| BR. | MJESTO | POVRŠINA | CIJENA |
|---|---|---|---|
| **808** | Hanau am Main | 2.000 m² | **3.300.000 EUR** |
| **1756** | Seehausen | 3.402 m² | **3.200.000 EUR** |
| **1139** | Minhen | 281 m² | **3.200.000 EUR** |
| **1602** | Wittstock | 1.995 m² | **2.899.000 EUR** |
| **988** | Großostheim | 1.734 m² | **2.898.000 EUR** |
| **1359** | Haßloch | 3.200 m² | **2.750.000 EUR** |
| **743** | Frankfurt am Main | 475 m² | **2.700.000 EUR** |
| **1819** | Budenheim | 880 m² | **2.500.000 EUR** |
| **546** | Furth | 3.000 m² | **2.500.000 EUR** |
| **1973** | Mannheim | 1.710 m² | **2.295.000 EUR** |
| **2019** | Greven | 11.400 m² | **2.280.000 EUR** |
| **1690** | Hechingen | 2.263 m² | **2.200.000 EUR** |

# Njemačka · Stambeno-poslovne zgrade

Ponude na ovoj stranici: 12. Lokacije: Berlin Köpenick, Aken, Berlin i druge (8). Cijene od 1,2 mil. € do 2,0 mil. €.

Fotografije, ekspose i dokumentaciju nalazite na E1 Plus.

**Besplatna registracija**

| BR. | MJESTO | POVRŠINA | CIJENA |
|---|---|---|---|
| **1879** | Aken | 1.043 m² | **1.975.000 EUR** |
| **1805** | Berlin | 619 m² | **1.900.000 EUR** |
| **1473** | Handewitt | – | **1.850.000 EUR** |
| **1757** | Seelingstädt | 914 m² | **1.800.000 EUR** |
| **1895** | Berlin Köpenick | 566 m² | **1.630.000 EUR** |
| **1896** | Berlin Köpenick | 511 m² | **1.525.000 EUR** |
| **1176** | Eichenau | 454 m² | **1.499.000 EUR** |
| **1682** | Schönebeck | 1.160 m² | **1.400.000 EUR** |
| **575** | Konz | 550 m² | **1.400.000 EUR** |
| **1691** | Steinfurt | 1.410 m² | **1.350.000 EUR** |
| **579** | Neunkirchen | 1.100 m² | **1.350.000 EUR** |
| **1884** | Dresden | 585 m² | **1.245.000 EUR** |

# Njemačka · Stambeno-poslovne zgrade

Ponude na ovoj stranici: 2.
Lokacije: Neustadt i Budenheim.
Cijene od 1,1 mil. € do 1,2 mil. €.

Fotografije, ekspose i dokumentaciju nalazite na E1 Plus.

**Besplatna registracija**

| BR. | MJESTO | POVRŠINA | CIJENA |
|---|---|---|---|
| **1366** | Neustadt | 284 m² | **1.198.000 EUR** |
| **2066** | Budenheim | 600 m² | **1.100.000 EUR** |

# Njemačka · Trgovina i tržni centri



Slika: ponuđač

BR. NEKRETNINE 1508

## Trgovačka nekretnina

Werdau, Saksonija

| | |
|---|---|
| Cijena | **5.610.000 EUR** |
| Površina | **oko 1.577 m²** |
| Zemljište | **oko 10.760 m²** |
| Status | **Postojeća** |
| Struktura | **Asset Deal** |


Slika: ponuđač

BR. NEKRETNINE 1504

## Trgovačka nekretnina

Görlitz, Saksonija

| | |
|---|---|
| Cijena | **5.288.400 EUR** |
| Površina | **oko 2.311 m²** |
| Zemljište | **oko 2.311 m²** |

Ponude na ovoj stranici: 10. Lokacije: Werdau, Görlitz, Gera i druge (7). Cijene od 1,8 mil. € do 10,2 mil. €.

### Ostale ponude

| BR. | MJESTO | POVRŠINA | CIJENA |
|---|---|---|---|
| 1883 | Gera Big Deal | 18.051 m² | **10.250.000 EUR** |
| 949 | Velten | 2.250 m² | **7.500.000 EUR** |
| 1507 | Halle (Saale) | 1.494 m² | **5.790.294 EUR** |
| 1840 | Leverkusen | 3.475 m² | **3.950.000 EUR** |
| 1878 | Dessau | 4.107 m² | **2.800.000 EUR** |
| 1870 | Jüterbog | 4.850 m² | **2.450.000 EUR** |
| 1881 | Kaltennordheim | 1.045 m² | **1.930.000 EUR** |
| 1885 | Guben | 1.903 m² | **1.785.000 EUR** |



Besplatna registracija na E1 Plus →

# Njemačka · Trgovina i tržni centri

Ponude na ovoj stranici: 6. Lokacije: Muldenstein, Wasungen, Nördlingen i druge (3). Cijene od 1,1 mil. € do 1,8 mil. €.

Fotografije, ekspose i dokumentaciju nalazite na E1 Plus.

**Besplatna registracija**

| BR. | MJESTO | POVRŠINA | CIJENA |
|---|---|---|---|
| **1877** | Muldenstein | 1.236 m² | **1.750.000 EUR** |
| **1880** | Wasungen | 1.064 m² | **1.700.000 EUR** |
| **1970** | Nördlingen | 520 m² | **1.690.000 EUR** |
| **1892** | Bad Kissingen | 1.037 m² | **1.390.000 EUR** |
| **1928** | Saarbrücken | 1.008 m² | **1.275.000 EUR** |
| **1871** | Scheßlitz | 930 m² | **1.150.000 EUR** |

# Njemačka · Njega i zdravstvo




BR. NEKRETNINE 1672

## Njega i zdravstvo

Hamburg

| | |
|---|---|
| Cijena | **6.900.000 EUR** |
| Površina | **oko 2.349 m²** |
| Zemljište | **oko 5.564 m²** |
| Godina izgradnje | **1970** |
| Status | **Postojeća** |
| Struktura | **Asset / Share Deal** |




BR. NEKRETNINE 883

## Njega i zdravstvo

Neuss, Sjeverna Rajna-Vestfalija

| | |
|---|---|
| Cijena | **3.900.000 EUR** |
| Površina | **oko 1.200 m²** |
| Zemljište | **oko 1.200 m²** |

Ponude na ovoj stranici: 10. Lokacije: Neuss, Hamburg, Steinfurt i druge (6). Cijene od 1,4 mil. € do 25,0 mil. €.

### Ostale ponude

| BR. | MJESTO | POVRŠINA | CIJENA |
|---|---|---|---|
| 2089 | Steinfurt Big Deal | 40.600 m² | **25.000.000 EUR** |
| 1923 | Bad Gandersheim Big Deal | 13.729 m² | **19.950.000 EUR** |
| 1385 | Kiebitzreihe | 1.930 m² | **4.728.400 EUR** |
| 1931 | Neuss | 1.200 m² | **3.900.000 EUR** |
| 616 | Leipzig | 1.080 m² | **2.600.000 EUR** |
| 2114 | Waldstetten | 550 m² | **2.200.000 EUR** |
| 1506 | Bad Schwalbach | 871 m² | **1.745.000 EUR** |
| 1554 | Stolzenau | 525 m² | **1.450.000 EUR** |

# Njemačka · Logistika i hale




BR. NEKRETNINE 908

## Logistika i hala

Stuttgart, Baden-Württemberg

| | |
|---|---|
| Cijena | **38.000.000 EUR** |
| Površina | **oko 17.400 m²** |
| Zemljište | **oko 13.500 m²** |
| Status | **Postojeća** |
| Struktura | **Asset Deal** |

Ponude na ovoj stranici: 9. Lokacije: Wiesbaden, Stuttgart, Aschersleben i druge (5). Cijene od 2,0 mil. € do 38,0 mil. €.

### Ostale ponude

| BR. | MJESTO | POVRŠINA | CIJENA |
|---|---|---|---|
| **1006** | Wiesbaden Projekat Big Deal | 2.000 m² | **29.370.000 EUR** |
| **837** | Wiesbaden Projekat Big Deal | – | **29.370.000 EUR** |
| **742** | Aschersleben Big Deal | 30.080 m² | **15.823.260 EUR** |
| **1873** | Zeithain | 45.004 m² | **8.900.000 EUR** |
| **1944** | Velten | 2.250 m² | **7.500.000 EUR** |
| **2165** | Lichtenau | 7.355 m² | **3.700.000 EUR** |
| **1272** | Lindenberg | 3.000 m² | **3.495.000 EUR** |
| **1196** | Berlin | 1.000 m² | **1.999.000 EUR** |

# Njemačka · Logistika i hale

1 ponuda na ovoj stranici. Lokacija: Heppenheim an der Bergstrasse. Cijena: 1,6 mil. €.

Fotografije, ekspose i dokumentaciju nalazite na E1 Plus.

**Besplatna registracija**

| BR. | MJESTO | POVRŠINA | CIJENA |
|---|---|---|---|
| **1946** | Heppenheim an der Bergstrasse | 986 m² | **1.638.000 EUR** |

# Njemačka · Zemljišta i projekti




BR. NEKRETNINE 2159

## Zemljište

Leipzig, Saksonija

| | |
|---|---|
| Cijena | **6.000.000 EUR** |
| Zemljište | **oko 1.833 m²** |
| Status | **Projekat u razvoju** |
| Struktura | **Asset / Share Deal** |




BR. NEKRETNINE 1821

## Zemljište

Grimma, Saksonija

| | |
|---|---|
| Cijena | **4.150.000 EUR** |
| Zemljište | **oko 72.000 m²** |
| Godina izgradnje | **2025** |

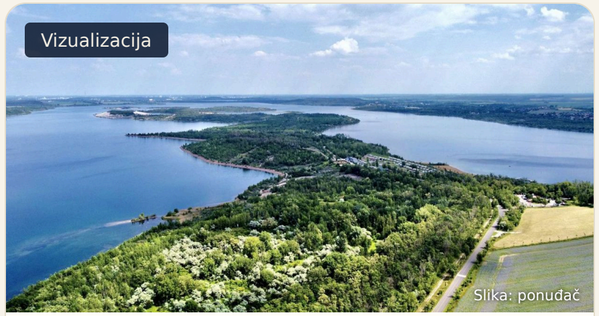


BR. NEKRETNINE 2161

## Zemljište

Mücheln, Saksonija-Anhalt

| | |
|---|---|
| Cijena | **4.000.000 EUR** |
| Status | **Projekat u razvoju** |
| Struktura | **Asset Deal** |

Ponude na ovoj stranici: 11. Lokacije: Berlin, Leipzig, Grimma i druge (6). Cijene od 4,0 mil. € do 300,0 mil. €.

### Ostale ponude

| BR. | MJESTO | POVRŠINA | CIJENA |
|---|---|---|---|
| 2025 | Parchim Projekat Big Deal | 330 m² zemljišta | **300.000.000 EUR** |
| 636 | Adlershof Projekat Big Deal | 12.546 m² zemljišta | **120.000.000 EUR** |
| 933 | Brandenburg an der Havel Big Deal | 614.341 m² zemljišta | **45.000.000 EUR** |
| 1763 | Neuss Projekat Big Deal | 52.816 m² zemljišta | **25.900.000 EUR** |
| 1292 | Berlin Projekat Big Deal | 22.745 m² zemljišta | **25.000.000 EUR** |
| 635 | Kleinmachnow Projekat Big Deal | 7.820 m² zemljišta | **23.000.000 EUR** |
| 907 | Berlin Projekat Big Deal | 2.052 m² zemljišta | **20.700.000 EUR** |
| 1287 | Berlin Projekat Big Deal | 4.750 m² zemljišta | **19.425.000 EUR** |

# Njemačka · Zemljišta i projekti

Ponude na ovoj stranici: 12. Lokacije: Salzgitter, Braunschweig, Kaisersesch i druge (7). Cijene od 9,1 mil. € do 16,0 mil. €.

Fotografije, ekspose i dokumentaciju nalazite na E1 Plus.

**Besplatna registracija**

| BR. | MJESTO | POVRŠINA | CIJENA |
|---|---|---|---|
| 1669 | Kaisersesch Projekat Big Deal | 162.757 m² zemljišta | 16.000.000 EUR |
| 626 | All Projekat Big Deal | 450.000 m² zemljišta | 15.000.000 EUR |
| 1850 | Memmingen Projekat Big Deal | 202.460 m² zemljišta | 14.800.000 EUR |
| 1150 | Leipzig Big Deal | 28.531 m² zemljišta | 14.560.000 EUR |
| 1687 | Erlensee Projekat Big Deal | 21.365 m² zemljišta | 13.700.000 EUR |
| 1707 | Bogenhausen Projekat Big Deal | 1.152 m² zemljišta | 12.000.000 EUR |
| 1291 | Wilmersdorf Projekat Big Deal | 900 m² zemljišta | 12.000.000 EUR |
| 1679 | Salzgitter Projekat Big Deal | 3.964 m² zemljišta | 11.193.600 EUR |
| 1677 | Braunschweig Projekat Big Deal | 4.344 m² zemljišta | 10.980.000 EUR |
| 712 | Usedom Projekat Big Deal | 59.963 m² zemljišta | 10.000.000 EUR |
| 1680 | Salzgitter Projekat | 13.599 m² zemljišta | 9.359.000 EUR |
| 1678 | Braunschweig Projekat | 3.467 m² zemljišta | 9.100.000 EUR |

# Njemačka · Zemljišta i projekti

Ponude na ovoj stranici: 12. Lokacije: Mettmann, Friedersdorf, Nauen i druge (7). Cijene od 3,4 mil. € do 7,2 mil. €.

Fotografije, ekspose i dokumentaciju nalazite na E1 Plus.

**Besplatna registracija**

| BR. | MJESTO | POVRŠINA | CIJENA |
|---|---|---|---|
| 1288 | Nauen Projekat | 4.880 m² zemljišta | 7.250.000 EUR |
| 1075 | Berlin Projekat | 6.600 m² zemljišta | 5.200.000 EUR |
| 1256 | Minhen Projekat | 735 m² zemljišta | 5.000.000 EUR |
| 1235 | Düsseldorf | 2.595 m² zemljišta | 5.000.000 EUR |
| 679 | Kirn | 55.000 m² zemljišta | 4.850.000 EUR |
| 1764 | Ratingen Projekat | 5.100 m² zemljišta | 4.300.000 EUR |
| 1932 | Mettmann Projekat | 1.161 m² zemljišta | 4.200.000 EUR |
| 884 | Mettmann Projekat | 1.161 m² zemljišta | 4.200.000 EUR |
| 2164 | Friedersdorf Projekat | 48.526 m² zemljišta | 3.700.000 EUR |
| 1681 | Wolfsburg Projekat | 800 m² zemljišta | 3.595.000 EUR |
| 2147 | Friedersdorf Projekat | 48.526 m² zemljišta | 3.500.000 EUR |
| 1704 | Magdeburg Projekat | 10.414 m² zemljišta | 3.400.000 EUR |

# Njemačka · Zemljišta i projekti

Ponude na ovoj stranici: 12. Lokacije: Leipzig, Anklam, Köln i druge (8). Cijene od 1,7 mil. € do 3,0 mil. €.

Fotografije, ekspose i dokumentaciju nalazite na E1 Plus.

**Besplatna registracija**

| BR. | MJESTO | POVRŠINA | CIJENA |
|---|---|---|---|
| 539 | Anklam Projekat | 13.615 m² zemljišta | 3.050.000 EUR |
| 1116 | Köln Projekat | 788 m² zemljišta | 2.950.000 EUR |
| 1752 | Leipzig Projekat | 2.408 m² zemljišta | 2.640.000 EUR |
| 1736 | Wittlich Projekat | 2.674 m² zemljišta | 2.600.000 EUR |
| 1083 | Teltow Projekat | 806 m² zemljišta | 2.350.000 EUR |
| 1705 | Magdeburg Projekat | 1.300 m² zemljišta | 2.234.725 EUR |
| 1598 | Leipzig Projekat | 5.299 m² zemljišta | 2.100.000 EUR |
| 1073 | Dietzenbach | 1.541 m² zemljišta | 2.000.000 EUR |
| 2036 | Hanau am Main Projekat | 3.308 m² zemljišta | 1.900.000 EUR |
| 1285 | Brieselang Projekat | 3.989 m² zemljišta | 1.800.000 EUR |
| 2113 | Finsterwalde Projekat | 7.500 m² zemljišta | 1.700.000 EUR |
| 1039 | Bergen auf Rügen | 5.373 m² zemljišta | 1.700.000 EUR |

# Njemačka · Zemljišta i projekti

Ponude na ovoj stranici: 12. Lokacije: Oberhausen, Hilden, Mannheim i druge (7). Cijene od 1,2 mil. € do 1,6 mil. €.

Fotografije, ekspose i dokumentaciju nalazite na E1 Plus.

**Besplatna registracija**

| BR. | MJESTO | POVRŠINA | CIJENA |
|---|---|---|---|
| **1974** | Mannheim Projekat | 4.626 m² zemljišta | **1.650.000 EUR** |
| **1936** | Oberhausen Projekat | 2.500 m² zemljišta | **1.600.000 EUR** |
| **888** | Oberhausen Projekat | 2.500 m² zemljišta | **1.600.000 EUR** |
| **1067** | Kelkheim (Taunus) Projekat | 766 m² zemljišta | **1.590.000 EUR** |
| **1361** | Haßloch Projekat | 4.071 m² zemljišta | **1.500.000 EUR** |
| **1644** | Luftkurort Arendsee Projekat | 6.000 m² zemljišta | **1.450.000 EUR** |
| **1158** | Kelsterbach Projekat | 1.000 m² zemljišta | **1.450.000 EUR** |
| **1115** | Magdeburg Projekat | 2.458 m² zemljišta | **1.300.000 EUR** |
| **1514** | Hamburg Projekat | 779 m² zemljišta | **1.290.000 EUR** |
| **1938** | Hilden Projekat | 1.433 m² zemljišta | **1.285.000 EUR** |
| **890** | Hilden Projekat | 1.433 m² zemljišta | **1.285.000 EUR** |
| **1248** | Frankfurt am Main Projekat | 611 m² zemljišta | **1.250.000 EUR** |

# Njemačka · Zemljišta i projekti

Ponude na ovoj stranici: 5. Lokacije: Frankfurt am Main, Halstenbek, Speyer i druge (2). Cijene od 1,0 mil. € do 1,2 mil. €.

Fotografije, ekspose i dokumentaciju nalazite na E1 Plus.

**Besplatna registracija**

| BR. | MJESTO | POVRŠINA | CIJENA |
|---|---|---|---|
| **1214** | Frankfurt am Main Projekat | 611 m² zemljišta | **1.250.000 EUR** |
| **1470** | Halstenbek Projekat | 972 m² zemljišta | **1.190.000 EUR** |
| **1958** | Speyer Projekat | 3.800 m² zemljišta | **1.185.000 EUR** |
| **1846** | Chemnitz Projekat | 95.000 m² zemljišta | **1.100.000 EUR** |
| **1848** | Potsdam Projekat | 1.915 m² zemljišta | **1.000.000 EUR** |

# Njemačka · Poslovne nekretnine

Ponude na ovoj stranici: 10. Lokacije: Berlin, Hamburg, Hanau am Main i druge (5). Cijene od 6,9 mil. € do 35,0 mil. €.

Fotografije, ekspose i dokumentaciju nalazite na E1 Plus.

**Besplatna registracija**

| BR. | NEKRETNINA | MJESTO | POVRŠINA | CIJENA |
|---|---|---|---|---|
| 2197 | Poslovna nekretnina | Hamburg Big Deal | 4.512 m² | 35.000.000 EUR |
| 1405 | Poslovna nekretnina | Hanau am Main Big Deal | 6.388 m² | 15.000.000 EUR |
| 1844 | Poslovna nekretnina | Berlin Big Deal | 5.524 m² | 12.900.000 EUR |
| 1282 | Poslovna nekretnina | Untersiemau Big Deal | 25.000 m² | 12.000.000 EUR |
| 1979 | Poslovna nekretnina | Berlin | 1.550 m² | 9.600.000 EUR |
| 1893 | Poslovna nekretnina | Wiesbaden | 7.834 m² | 9.000.000 EUR |
| 1054 | Poslovna nekretnina | Velden | 6.900 m² | 8.000.000 EUR |
| 892 | Poslovna nekretnina | Offenbach | 822 m² | 8.000.000 EUR |
| 1066 | Poslovna nekretnina | Berlin | 21.000 m² | 7.500.000 EUR |
| 1216 | Poslovna nekretnina | Mömlingen | 8.000 m² | 6.900.000 EUR |

# Njemačka · Poslovne nekretnine

Ponude na ovoj stranici: 10. Lokacije: Deggendorf, Cottbus, Bruchköbel i druge (7). Cijene od 3,0 mil. € do 6,9 mil. €.

Fotografije, ekspose i dokumentaciju nalazite na E1 Plus.

**Besplatna registracija**

| BR. | NEKRETNINA | MJESTO | POVRŠINA | CIJENA |
|---|---|---|---|---|
| 1009 | Poslovna nekretnina | Deggendorf | 1.411 m² | 6.900.000 EUR |
| 1208 | Poslovna nekretnina | Cottbus | 8.149 m² | 6.700.000 EUR |
| 1215 | Poslovna nekretnina | Bruchköbel | 2.383 m² | 6.490.000 EUR |
| 1407 | Poslovna nekretnina (Projekat) | Böblingen | 6.240 m² | 5.900.000 EUR |
| 538 | Poslovna nekretnina (Projekat) | Gersthofen | 3.462 m² | 5.800.000 EUR |
| 718 | Poslovna nekretnina | Biebelried | 4.018 m² | 4.900.000 EUR |
| 1051 | Poslovna nekretnina | Moosburg | 7.830 m² | 4.000.000 EUR |
| 1149 | Poslovna nekretnina | Gunzenhausen | 4.950 m² | 3.800.000 EUR |
| 510 | Poslovna nekretnina | Mannheim | 1.033 m² | 3.200.000 EUR |
| 606 | Poslovna nekretnina | Leipzig | 1.865 m² | 3.000.000 EUR |

# Njemačka · Poslovne nekretnine

Ponude na ovoj stranici: 10. Lokacije: Hechingen, Hannover, Mettmann i druge (5). Cijene od 1,7 mil. € do 2,9 mil. €.

Fotografije, ekspose i dokumentaciju nalazite na E1 Plus.

**Besplatna registracija**

| BR. | NEKRETNINA | MJESTO | POVRŠINA | CIJENA |
|---|---|---|---|---|
| **1030** | Poslovna nekretnina | Mettmann | 10.500 m² | **2.900.000 EUR** |
| **821** | Poslovna nekretnina | Leipzig | 1.860 m² | **2.600.000 EUR** |
| **2016** | Poslovna nekretnina | Berlin | 1.679 m² | **2.500.000 EUR** |
| **1597** | Poslovna nekretnina | Riesa | 19.000 m² zemljišta | **2.500.000 EUR** |
| **1132** | Poslovna nekretnina | Chemnitz | 1.320 m² | **2.350.000 EUR** |
| **1943** | Poslovna nekretnina | Hechingen | 2.263 m² | **2.200.000 EUR** |
| **916** | Poslovna nekretnina | Hechingen | 2.084 m² | **2.200.000 EUR** |
| **1599** | Poslovna nekretnina | Cottbus | 1.849 m² | **1.900.000 EUR** |
| **1937** | Poslovna nekretnina | Hannover | 4.182 m² | **1.700.000 EUR** |
| **889** | Poslovna nekretnina | Hannover | 4.182 m² | **1.700.000 EUR** |

# Njemačka · Ostale klase imovine

Ponude na ovoj stranici: 10. Lokacije: Dortmund, Heppenheim an der Bergstrasse, Bensheim i druge (7). Cijene od 1,4 mil. € do 29,8 mil. €.

Fotografije, ekspose i dokumentaciju nalazite na E1 Plus.

**Besplatna registracija**

| BR. | NEKRETNINA | MJESTO | POVRŠINA | CIJENA |
|---|---|---|---|---|
| 983 | Poslovna nekretnina | Dortmund | 1.000 m² | 1.650.000 EUR |
| 1010 | Poslovna nekretnina | Heppenheim an der Bergstrasse | 986 m² | 1.638.000 EUR |
| 1437 | Poslovna nekretnina | Bensheim | 3.869 m² | 1.500.000 EUR |
| 1925 | Poslovna nekretnina | Mönchengladbach | 1.800 m² | 1.350.000 EUR |
| 1548 | Poslovna nekretnina | Steinfurt | 1.410 m² | 1.350.000 EUR |
| 759 | Kancelarijska zgrada | Hagen Big Deal | 3.626 m² | 11.900.000 EUR |
| 2138 | Kancelarijska zgrada | Hannover | 18.000 m² | 8.500.000 EUR |
| 1939 | Kancelarijska zgrada | Offenbach | 822 m² | 8.000.000 EUR |
| 1396 | Kancelarijska zgrada | Frankfurt am Main | 1.944 m² | 7.800.000 EUR |
| 1393 | Hotel | Bremen Big Deal | 4.500 m² | 29.750.000 EUR |

# Njemačka · Hoteli i rizorti

Ponude na ovoj stranici: 10. Lokacije: Garching bei München, Karlsruhe, Bernkastel-Kues i druge (7). Cijene od 2,9 mil. € do 22,0 mil. €.

Fotografije, ekspose i dokumentaciju nalazite na E1 Plus.

**Besplatna registracija**

| BR. | NEKRETNINA | MJESTO | POVRŠINA | CIJENA |
|---|---|---|---|---|
| 2020 | Hotel | Garching bei München Big Deal | 1.000 m² | 22.000.000 EUR |
| 1889 | Hotel | Karlsruhe Big Deal | 3.922 m² | 20.200.000 EUR |
| 937 | Hotel | Bernkastel-Kues Big Deal | 6.675 m² | 18.500.000 EUR |
| 1906 | Hotel (Projekat) | Frankfurt am Main Big Deal | 16.120 m² | 16.000.000 EUR |
| 2176 | Hotel | Minhen | 1.542 m² | 9.250.000 EUR |
| 1676 | Hotel (Projekat) | Kelsterbach | 22.000 m² | 9.000.000 EUR |
| 1948 | Hotel | Regensburg | 9.200 m² | 8.500.000 EUR |
| 1547 | Hotel | Köln | 2.873 m² | 7.900.000 EUR |
| 754 | Hotel | Halle (Saale) | 1.333 m² | 3.000.000 EUR |
| 660 | Hotel | Wiesbaden | 780 m² | 2.918.000 EUR |

# Njemačka · Hoteli i rizorti · Posebne nekretnine

Ponude na ovoj stranici: 4. Lokacije: Kellenhusen, Grünstadt, Tholey i druge (1). Cijene od 1,4 mil. € do 2,9 mil. €.

Fotografije, ekspose i dokumentaciju nalazite na E1 Plus.

**Besplatna registracija**

| BR. | NEKRETNINA | MJESTO | POVRŠINA | CIJENA |
|---|---|---|---|---|
| **1614** | Hotel | Kellenhusen | 580 m² | **2.150.000 EUR** |
| **1972** | Hotel | Grünstadt | 942 m² | **1.895.000 EUR** |
| **1279** | Hotel | Tholey | 1.184 m² | **1.450.000 EUR** |
| **2041** | Posebna nekretnina | Zweibrücken | 1.100 m² | **2.900.000 EUR** |

DRŽAVA

# Španija

Off-Market nekretnine: 15

Stambene nekretnine · 4

Poslovne nekretnine · 2

Hoteli i rizorti · 8

Logistika i hale · 1








Besplatna registracija na E1 Plus →

# Španija · Poslovne nekretnine




BR. NEKRETNINE 2096

## Poslovna nekretnina

Ciudad Real, Kastilja-La Manča

| | |
|---|---|
| Cijena | **6.000.000 EUR** |
| Godina izgradnje | **1927** |
| Status | **Postojeća** |

Ponude na ovoj stranici: 2. Lokacije: Ciudad Real i Madrid. Cijene od 4,2 mil. € do 6,0 mil. €.

### Ostale ponude

| BR. | MJESTO | POVRŠINA | CIJENA |
|---|---|---|---|
| **2068** | Madrid | 2.078 m² | **4.200.000 EUR** |

# Španija · Hoteli i rizorti



Slika: ponuđač

BR. NEKRETNINE 1524

## Hotel

Madrid, Regija Madrid

| | |
|---|---|
| Cijena | **220.000.000 EUR** |
| Površina | **oko 30.000 m²** |
| Zemljište | **oko 3.100 m²** |
| Godina izgradnje | **1972** |
| Status | **Postojeća** |
| Struktura | **Asset Deal** |


Slika: ponuđač

BR. NEKRETNINE 1894

## Hotel

Es Castell, Balearska ostrva

| | |
|---|---|
| Cijena | **11.000.000 EUR** |
| Površina | **oko 7.949 m²** |
| Zemljište | **oko 9.131 m²** |


Slika: ponuđač

BR. NEKRETNINE 1601

## Hotel

Girona, Katalonija

| | |
|---|---|
| Cijena | **8.500.000 EUR** |
| Površina | **oko 3.400 m²** |
| Zemljište | **oko 5.000 m²** |

Ponude na ovoj stranici: 8. Lokacije: Madrid, Es Castell, Girona i druge (3). Cijene od 1,0 mil. € do 220,0 mil. €.

### Ostale ponude

| BR. | MJESTO | POVRŠINA | CIJENA |
|---|---|---|---|
| 2065 | Madrid Big Deal | – | **52.000.000 EUR** |
| 2060 | Madrid Big Deal | 8.000 m² | **14.000.000 EUR** |
| 1525 | Tarifa Big Deal | 3.000 m² | **13.000.000 EUR** |
| 1520 | Valladolid | 1.100 m² | **3.400.000 EUR** |
| 2122 | Albocàsser | 900 m² | **1.000.000 EUR** |



Besplatna registracija na E1 Plus →

# Španija · Logistika i hale




BR. NEKRETNINE 1523

## Logistika i hala

Jaén, Andaluzija

| | |
|---|---|
| Cijena | **7.900.000 EUR** |
| Površina | **oko 20.000 m²** |
| Zemljište | **oko 27.000 m²** |
| Godina izgradnje | **2007** |
| Status | **Postojeća** |
| Struktura | **Asset / Share Deal** |

1 ponuda na ovoj stranici. Lokacija: Jaén. Cijena: 7,9 mil. €.



Besplatna registracija na E1 Plus →

# Španija · Stambene nekretnine

Ponude na ovoj stranici: 4. Lokacije: Marratxí, Calvià i Santa Cruz de Tenerife. Cijene od 1,7 mil. € do 98,2 mil. €.

Fotografije, ekspose i dokumentaciju nalazite na E1 Plus.

**Besplatna registracija**

| BR. | NEKRETNINA | MJESTO | POVRŠINA | CIJENA |
|---|---|---|---|---|
| **1782** | Stambena nekretnina | Marratxí Big Deal | 22.500 m² | **98.241.700 EUR** |
| **1781** | Stambena nekretnina | Marratxí Big Deal | 22.500 m² | **98.241.700 EUR** |
| **1481** | Stambena nekretnina | Calvià | 360 m² | **7.850.000 EUR** |
| **1445** | Stambena nekretnina | Santa Cruz de Tenerife | 350 m² | **1.700.000 EUR** |

DRŽAVA

# Austrija

Off-Market nekretnine: 13

- Stambene nekretnine · 4
- Stambeno-poslovne zgrade · 1
- Poslovne nekretnine · 1
- Trgovina i tržni centri · 2
- Hoteli i rizorti · 2
- Zemljišta i projekti · 2
- Posebne nekretnine · 1





Besplatna registracija na E1 Plus →

# Austrija · Stambene nekretnine




BR. NEKRETNINE 803

## Stambena nekretnina

Sankt Pölten Stadt, Donja Austrija

| | |
|---|---|
| Cijena | **18.500.000 EUR** |
| Površina | **oko 3.673 m²** |
| Zemljište | **oko 5.850 m²** |
| Status | **Projekat u razvoju** |
| Struktura | **Share Deal** |

Ponude na ovoj stranici: 4. Lokacije: Sankt Pölten Stadt, Wiener Neustadt i Spittal an der Drau. Cijene od 1,4 mil. € do 29,0 mil. €.

### Ostale ponude

| BR. | MJESTO | POVRŠINA | CIJENA |
|---|---|---|---|
| **1234** | Wiener Neustadt Big Deal | 17.860 m² | **29.000.000 EUR** |
| **804** | Sankt Pölten Stadt | 3.673 m² | **4.000.000 EUR** |
| **2046** | Spittal an der Drau | 748 m² | **1.450.000 EUR** |

# Austrija · Ostale klase imovine

Ponude na ovoj stranici: 9. Lokacije: Salzburg, Klagenfurt am Wörthersee, Beč i druge (6). Cijene od 2,5 mil. € do 109,2 mil. €.

Fotografije, ekspose i dokumentaciju nalazite na E1 Plus.

**Besplatna registracija**

| BR. | NEKRETNINA | MJESTO | POVRŠINA | CIJENA |
|---|---|---|---|---|
| **1926** | Stambeno-poslovna zgrada | Salzburg Big Deal | 19.409 m² | **109.213.000 EUR** |
| **1092** | Poslovna nekretnina | Klagenfurt am Wörthersee Big Deal | 14.786 m² | **26.000.000 EUR** |
| **2194** | Trgovačka nekretnina | Beč Big Deal | 10.200 m² | **18.000.000 EUR** |
| **1670** | Trgovačka nekretnina | Leibnitz Big Deal | 10.000 m² | **15.000.000 EUR** |
| **852** | Hotel | Loosdorf | – | **2.690.000 EUR** |
| **502** | Hotel | Mariazell | 4.250 m² | **2.500.000 EUR** |
| **1081** | Zemljište (Projekat) | Wiener Neustadt Big Deal | 6.455 m² zemljišta | **42.000.000 EUR** |
| **501** | Zemljište | Vigaun | 120.000 m² zemljišta | **6.000.000 EUR** |
| **2045** | Posebna nekretnina | Krumpendorf | 568 m² | **6.500.000 EUR** |

DRŽAVA

# Grčka

Off-Market nekretnine: 9

Stambene nekretnine · 1 | Hoteli i rizorti · 7 | Zemljišta i projekti · 1







Besplatna registracija na E1 Plus →

# Grčka · Hoteli i rizorti




BR. NEKRETNINE 2080

## Hotel

Mykonos, South Aegean

| | |
|---|---|
| Cijena | **32.000.000 EUR** |
| Površina | **oko 1.450 m²** |
| Zemljište | **oko 4.025 m²** |
| Godina izgradnje | **2024** |
| Status | **Postojeća** |
| Struktura | **Asset Deal** |




BR. NEKRETNINE 2074

## Hotel

Atina, South Aegean

| | |
|---|---|
| Cijena | **8.000.000 EUR** |
| Površina | **oko 903 m²** |
| Zemljište | **oko 4.600 m²** |




BR. NEKRETNINE 2073

## Hotel

Atina, South Aegean

| | |
|---|---|
| Cijena | **6.700.000 EUR** |
| Površina | **oko 803 m²** |
| Zemljište | **oko 4.703 m²** |

Ponude na ovoj stranici: 5. Lokacije: Atina, Mykonos i Piraeus. Cijene od 2,5 mil. € do 32,0 mil. €.

### Ostale ponude

| BR. | MJESTO | POVRŠINA | CIJENA |
|---|---|---|---|
| 2077 | Piraeus Big Deal | 4.900 m² | **15.000.000 EUR** |
| 2076 | Atina | 400 m² | **2.500.000 EUR** |

# Grčka · Hoteli i rizorti




BR. NEKRETNINE 2084

## Hotel

Atina, Attica Region

| | |
|---|---|
| Cijena | **5.500.000 EUR** |
| Površina | **oko 1.400 m²** |
| Zemljište | **oko 430 m²** |
| Godina izgradnje | **2020** |
| Status | **Postojeća** |
| Struktura | **Asset Deal** |




BR. NEKRETNINE 2082

## Hotel

Atina, South Aegean

| | |
|---|---|
| Cijena | **5.500.000 EUR** |
| Površina | **oko 1.368 m²** |
| Zemljište | **oko 5.673 m²** |

Ponude na ovoj stranici: 2. Lokacije: Atina. Cijena: 5,5 mil. €.

# Grčka · Stambene nekretnine · Zemljišta i projekti

Ponude na ovoj stranici: 2. Lokacije: Lefkada i Kórinthos. Cijene od 1,3 mil. € do 22,0 mil. €.

Fotografije, ekspose i dokumentaciju nalazite na E1 Plus.

**Besplatna registracija**

| BR. | NEKRETNINA | MJESTO | POVRŠINA | CIJENA |
|---|---|---|---|---|
| **2075** | Stambena nekretnina | Lefkada | 375 m² | **1.300.000 EUR** |
| **1913** | Zemljište | Kórinthos Big Deal | – | **22.000.000 EUR** |

DRŽAVA

# Kipar

Off-Market nekretnine: 8

Stambene nekretnine · 3

Stambeno-poslovne zgrade · 2

Zemljišta i projekti · 3





Besplatna registracija na E1 Plus →

# Kipar · Stambeno-poslovne zgrade

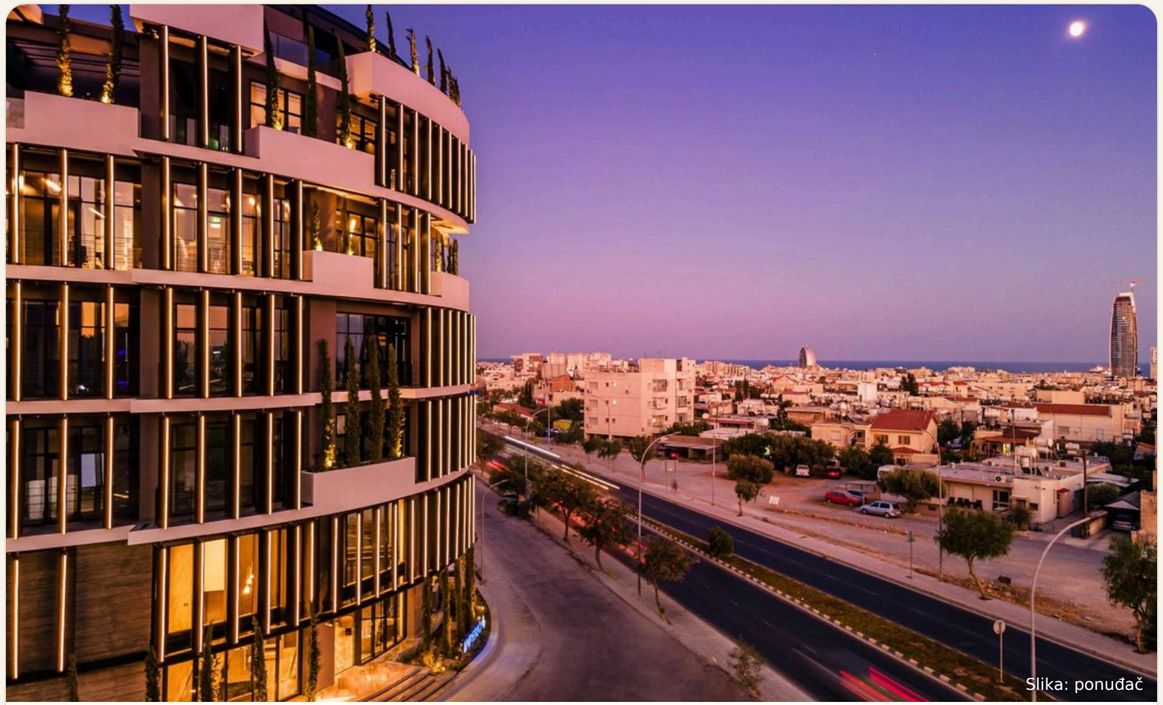


BR. NEKRETNINE 901

## Stambeno-poslovna zgrada

Limassol, Limassol District

| | |
|---|---|
| Cijena | **8.000.000 EUR** |
| Površina | **oko 1.660 m²** |
| Zemljište | **oko 1.660 m²** |
| Status | **Postojeća** |
| Struktura | **Asset Deal** |

Ponude na ovoj stranici: 2. Lokacije: Limassol i Kyrenia. Cijene od 7,7 mil. € do 8,0 mil. €.

### Ostale ponude

| BR. | MJESTO | POVRŠINA | CIJENA |
|---|---|---|---|
| **866** | Kyrenia Projekat | 42.816 m² | **6.600.000 GBP** |



Besplatna registracija na E1 Plus →

# Kipar · Stambene nekretnine · Zemljišta i projekti

Ponude na ovoj stranici: 6.
Lokacije: Kyrenia i Famagusta.
Cijene od 1,0 mil. € do 4,5 mil. €.

Fotografije, ekspose i dokumentaciju nalazite na E1 Plus.

**Besplatna registracija**

| BR. | NEKRETNINA | MJESTO | POVRŠINA | CIJENA |
|---|---|---|---|---|
| **910** | Stambena nekretnina | Kyrenia | 380 m² | **1.250.000 GBP** |
| **865** | Stambena nekretnina | Kyrenia | 316 m² | **972.000 GBP** |
| **913** | Stambena nekretnina | Kyrenia | 430 m² | **1.000.000 EUR** |
| **1222** | Zemljište | Kyrenia | 18.900 m² zemljišta | **3.850.000 GBP** |
| **920** | Zemljište | Famagusta | 22.700 m² zemljišta | **2.550.000 EUR** |
| **911** | Zemljište (Projekat) | Kyrenia | 5.325 m² zemljišta | **1.200.000 EUR** |

DRŽAVA

# Italija

Off-Market nekretnine: 8

Stambene nekretnine · 3

Hoteli i rizorti · 3

Zemljišta i projekti · 1

Posebne nekretnine · 1





Besplatna registracija na E1 Plus →

# Italija · Hoteli i rizorti




BR. NEKRETNINE 2003

## Hotel

Provincia di Verona, Veneto

| | |
|---|---|
| Cijena | **4.180.000 EUR** |
| Površina | **oko 1.688 m²** |
| Zemljište | **oko 14.000 m²** |
| Godina izgradnje | **2010** |
| Status | **Postojeća** |
| Struktura | **Share Deal** |

Ponude na ovoj stranici: 3. Lokacije: Provincia di Verona, Lazise i Rio nell'Elba. Cijene od 3,2 mil. € do 8,0 mil. €.

### Ostale ponude

| BR. | MJESTO | POVRŠINA | CIJENA |
|---|---|---|---|
| **2069** | Lazise | 835 m² | **8.000.000 EUR** |
| **693** | Rio nell'Elba | 1.000 m² | **3.200.000 EUR** |

# Italija · Ostale klase imovine

Ponude na ovoj stranici: 5. Lokacije: Bardolino, Provincia di Verona, Casoria i druge (2). Cijene od 1,4 mil. € do 25,0 mil. €.

Fotografije, ekspose i dokumentaciju nalazite na E1 Plus.

**Besplatna registracija**

| BR. | NEKRETNINA | MJESTO | POVRŠINA | CIJENA |
|---|---|---|---|---|
| **1360** | Stambena nekretnina | Bardolino | 500 m² | **2.600.000 EUR** |
| **1727** | Stambena nekretnina | Provincia di Verona | 300 m² | **2.300.000 EUR** |
| **2128** | Stambena nekretnina | Casoria | 646 m² | **1.350.000 EUR** |
| **2093** | Zemljište (Projekat) | Salò Big Deal | 16.000 m² zemljišta | **25.000.000 EUR** |
| **2092** | Posebna nekretnina | Serravalle Pistoiese Big Deal | 10.000 m² | **20.000.000 EUR** |

# Hrvatska

Off-Market nekretnine: 7

Stambene nekretnine · 1

Trgovina i tržni centri · 1

Hoteli i rizorti · 1

Zemljišta i projekti · 4



Besplatna registracija na E1 Plus →

# Hrvatska · Ostale klase imovine

Ponude na ovoj stranici: 7. Lokacije: Zadar, Plitvička Jezera, Grad Kutina i druge (3). Cijene od 1,4 mil. € do 10,0 mil. €.

Fotografije, ekspose i dokumentaciju nalazite na E1 Plus.

**Besplatna registracija**

| BR. | NEKRETNINA | MJESTO | POVRŠINA | CIJENA |
|---|---|---|---|---|
| 1452 | Stambena nekretnina (Projekat) | Plitvička Jezera | 10.000 m² | 1.600.000 EUR |
| 2054 | Trgovačka nekretnina | Grad Kutina | 860 m² | 1.600.000 EUR |
| 2053 | Hotel | Zadar | 1.526 m² | 4.000.000 EUR |
| 2032 | Zemljište | Privlaka Big Deal | 17.500 m² zemljišta | 10.000.000 EUR |
| 1790 | Zemljište | Zadar | 3.120 m² zemljišta | 3.500.000 EUR |
| 1606 | Zemljište | Labin | 45.000 m² zemljišta | 2.500.000 EUR |
| 1570 | Zemljište | Pula | 12.500 m² zemljišta | 1.437.000 EUR |

DRŽAVA

# Belgija

Off-Market nekretnine: 6

Stambeno-poslovne zgrade · 1

Poslovne nekretnine · 5



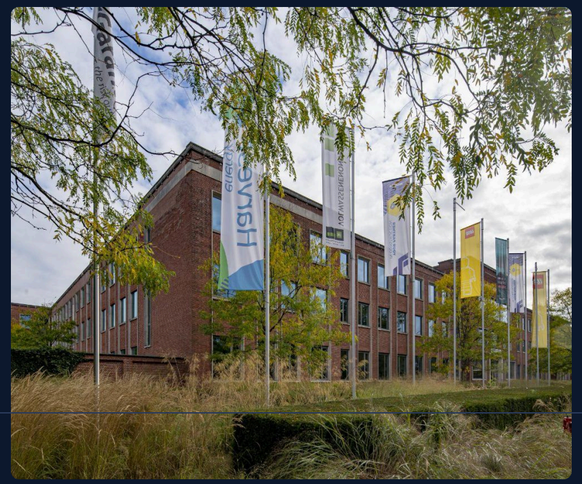



Besplatna registracija na E1 Plus →

# Belgija · Stambeno-poslovne zgrade



Slika: ponuđač

BR. NEKRETNINE 1810

## Stambeno-poslovna zgrada

Brisel, Brussels-Capital Region

| | |
|---|---|
| Cijena | **81.410.000 EUR** |
| Površina | **oko 52.903 m²** |
| Zemljište | **oko 69.361 m²** |
| Status | **Postojeća** |
| Struktura | **Asset / Share Deal** |

1 ponuda na ovoj stranici. Lokacija: Brisel. Cijena: 81,4 mil. €.

# Belgija · Poslovne nekretnine



Slika: ponuđač

BR. NEKRETNINE 1774

## Poslovna nekretnina

Brisel, Brussels-Capital Region

| | |
|---|---|
| Cijena | **27.700.000 EUR** |
| Površina | **oko 13.662 m²** |
| Zemljište | **oko 19.388 m²** |
| Status | **Postojeća** |
| Struktura | **Share Deal** |

Ponude na ovoj stranici: 5. Lokacije: Brisel. Cijene od 6,3 mil. € do 27,7 mil. €.

### Ostale ponude

| BR. | MJESTO | POVRŠINA | CIJENA |
|---|---|---|---|
| 1771 | Brisel Big Deal | 15.100 m² | **27.700.000 EUR** |
| 1772 | Brisel Big Deal | 5.295 m² | **13.040.000 EUR** |
| 1773 | Brisel Big Deal | 14.000 m² | **10.600.000 EUR** |
| 1775 | Brisel | 4.846 m² | **6.300.000 EUR** |

DRŽAVA

# Luksemburg

Off-Market nekretnine: 5

Stambene nekretnine · 3

Trgovina i tržni centri · 2





Besplatna registracija na E1 Plus →

# Luksemburg · Stambene nekretnine


Slika: ponuđač

BR. NEKRETNINE 1484

## Stambena nekretnina

Alzingen, Canton of Luxembourg

| | |
|---|---|
| Cijena | **4.700.000 EUR** |
| Površina | **oko 1.000 m²** |
| Zemljište | **oko 1.100 m²** |
| Godina izgradnje | **2025** |
| Status | **Postojeća** |

Ponude na ovoj stranici: 3. Lokacije: Luxembourg i Alzingen. Cijene od 4,7 mil. € do 95,0 mil. €.

### Ostale ponude

| BR. | MJESTO | | | POVRŠINA | CIJENA |
|---|---|---|---|---|---|
| **1935** | Luxembourg | Projekat | Big Deal | 13.743 m² | **95.000.000 EUR** |
| **887** | Luxembourg | Projekat | Big Deal | 13.743 m² | **95.000.000 EUR** |



Besplatna registracija na E1 Plus →

# Luksemburg · Trgovina i tržni centri

Ponude na ovoj stranici: 2. Lokacije: Luxembourg i Contern. Cijene od 16,5 mil. € do 37,0 mil. €.

Fotografije, ekspose i dokumentaciju nalazite na E1 Plus.

**Besplatna registracija**

| BR. | NEKRETNINA | MJESTO | POVRŠINA | CIJENA |
|---|---|---|---|---|
| **543** | Trgovačka nekretnina | Luxembourg Big Deal | 9.463 m² | **37.000.000 EUR** |
| **2196** | Trgovačka nekretnina | Contern Big Deal | 4.000 m² | **16.500.000 EUR** |

DRŽAVA

# Portugal

Off-Market nekretnine: 5

Stambeno-poslovne zgrade · 1
Hoteli i rizorti · 1
Njega i zdravstvo · 1
Logistika i hale · 1
Posebne nekretnine · 1





Besplatna registracija na E1 Plus →

# Portugal · Hoteli i rizorti




BR. NEKRETNINE 977

## Hotel

Porto, Porto District

| | |
|---|---|
| Cijena | **15.000.000 EUR** |
| Površina | **oko 9.700 m²** |
| Zemljište | **oko 11.000 m²** |
| Status | **Postojeća** |
| Struktura | **Asset / Share Deal** |

1 ponuda na ovoj stranici. Lokacija: Porto. Cijena: 15,0 mil. €.

# Portugal · Ostale klase imovine

Ponude na ovoj stranici: 4. Lokacije: Coimbra, Sintra, Albergaria-a-Velha i druge (1). Cijene od 1,5 mil. € do 60,0 mil. €.

Fotografije, ekspose i dokumentaciju nalazite na E1 Plus.

**Besplatna registracija**

| BR. | NEKRETNINA | MJESTO | POVRŠINA | CIJENA |
|---|---|---|---|---|
| 1043 | Stambeno-poslovna zgrada | Coimbra Big Deal | – | 11.500.000 EUR |
| 709 | Njega i zdravstvo | Sintra Big Deal | 9.200 m² | 25.000.000 EUR |
| 799 | Logistika i hala | Albergaria-a-Velha | 1.820 m² | 1.500.000 EUR |
| 1042 | Posebna nekretnina | Porto Big Deal | 10.000 m² | 60.000.000 EUR |

# Slovačka

Off-Market nekretnine: 5

Trgovina i tržni centri · 5



Besplatna registracija na E1 Plus →

# Slovačka · Trgovina i tržni centri

Ponude na ovoj stranici: 5. Lokacije: Skalica, Prešov, Žilina i druge (2). Cijene od 9,0 mil. € do 70,0 mil. €.

Fotografije, ekspose i dokumentaciju nalazite na E1 Plus.

**Besplatna registracija**

| BR. | NEKRETNINA | MJESTO | POVRŠINA | CIJENA |
|---|---|---|---|---|
| 650 | Trgovačka nekretnina | Skalica Big Deal | 54.623 m² | 70.000.000 EUR |
| 647 | Trgovačka nekretnina | Prešov Big Deal | 19.027 m² | 25.000.000 EUR |
| 648 | Trgovačka nekretnina | Žilina Big Deal | 18.323 m² | 23.000.000 EUR |
| 649 | Trgovačka nekretnina | Dunajská Streda Big Deal | 9.576 m² | 13.000.000 EUR |
| 646 | Trgovačka nekretnina | Banská Bystrica | 8.352 m² | 9.000.000 EUR |

DRŽAVA

# Ostale evropske zemlje

Off-Market nekretnine: 16

Bugarska, Holandija, Latvija, Malta, Mađarska, Poljska, Rumunija, Sjeverna Makedonija, Švicarska

- Stambene nekretnine · 4
- Stambeno-poslovne zgrade · 3
- Poslovne nekretnine · 1
- Hoteli i rizorti · 4
- Zemljišta i projekti · 4



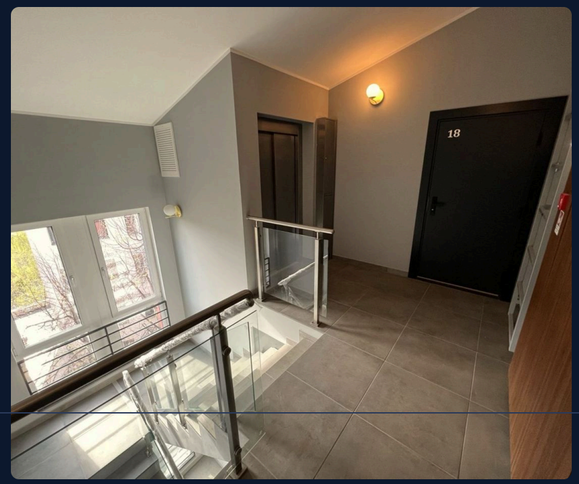




Besplatna registracija na E1 Plus →

# Ostale evropske zemlje · Stambene nekretnine




BR. NEKRETNINE 1515

## Stambena nekretnina

Zürich, Kanton Cirih

| | |
|---|---|
| Cijena | **16.800.000 CHF** |
| Površina | **oko 1.077 m²** |
| Zemljište | **oko 275 m²** |
| Godina izgradnje | **2025** |
| Status | **Postojeća** |
| Struktura | **Asset Deal** |

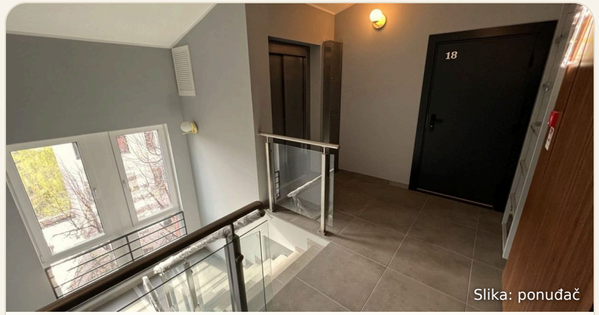


BR. NEKRETNINE 1522

## Stambena nekretnina

Riga

| | |
|---|---|
| Cijena | **3.200.000 EUR** |
| Površina | **oko 1.421 m²** |
| Zemljište | **oko 426 m²** |

Ponude na ovoj stranici: 4. Lokacije: Zürich, Riga, Raron i druge (1). Cijene od 1,7 mil. € do 18,2 mil. €.

### Ostale ponude

| BR. | MJESTO | POVRŠINA | CIJENA |
|---|---|---|---|
| 2190 | Raron (Švicarska) Projekat Big Deal | 3.386 m² | **17.300.000 CHF** |
| 1995 | Bucharest (Rumunija) | 200 m² | **1.700.000 EUR** |



Besplatna registracija na E1 Plus →

# Ostale evropske zemlje · Ostale klase imovine

Ponude na ovoj stranici: 10. Lokacije: Zürich, Varna, Schaffhausen i druge (7). Cijene od 1,6 mil. € do 82,1 mil. €.

Fotografije, ekspose i dokumentaciju nalazite na E1 Plus.

**Besplatna registracija**

| BR. | NEKRETNINA | MJESTO | POVRŠINA | CIJENA |
|---|---|---|---|---|
| 1911 | Stambeno-poslovna zgrada | Zürich (Švicarska) Big Deal | 2.184 m² | 25.000.000 CHF |
| 1382 | Stambeno-poslovna zgrada (Projekat) | Varna (Bugarska) Big Deal | 7.788 m² | 23.800.000 EUR |
| 1016 | Stambeno-poslovna zgrada | Schaffhausen (Švicarska) | 487 m² | 3.150.000 EUR |
| 1517 | Poslovna nekretnina | Skopje (Sjeverna Makedonija) | 850 m² | 1.600.000 EUR |
| 1521 | Hotel | Riga (Latvija) Big Deal | 5.227 m² | 15.000.000 EUR |
| 2091 | Hotel | Gemeente Ede (Holandija) | 8.321 m² | 6.700.000 EUR |
| 2181 | Hotel | Fonyód (Mađarska) | 600 m² | 1.950.000 EUR |
| 1594 | Hotel | Hévíz (Mađarska) | 1.100 m² | 1.750.000 EUR |
| 643 | Zemljište (Projekat) | Szczecin (Poljska) Big Deal | – | 82.080.000 EUR |
| 1674 | Zemljište (Projekat) | Haren (Holandija) Big Deal | 30.000 m² zemljišta | 10.800.000 EUR |

# Ostale evropske zemlje · Zemljišta i projekti

Ponude na ovoj stranici: 2. Lokacije: Groningen i Victoria. Cijene od 2,0 mil. € do 10,4 mil. €.

Fotografije, ekspose i dokumentaciju nalazite na E1 Plus.

**Besplatna registracija**

| BR. | NEKRETNINA | MJESTO | POVRŠINA | CIJENA |
|---|---|---|---|---|
| 1675 | Zemljište (Projekat) | Groningen (Holandija) Big Deal | 32.500 m² zemljišta | 10.400.000 EUR |
| 2006 | Zemljište (Projekat) | Victoria (Malta) | 2.572 m² zemljišta | 2.000.000 EUR |

DRŽAVA

# Turska

Off-Market nekretnine: 54

- Stambene nekretnine · 12
- Stambeno-poslovne zgrade · 2
- Poslovne nekretnine · 2
- Trgovina i tržni centri · 3
- Hoteli i rizorti · 16
- Zemljišta i projekti · 17
- Posebne nekretnine · 2

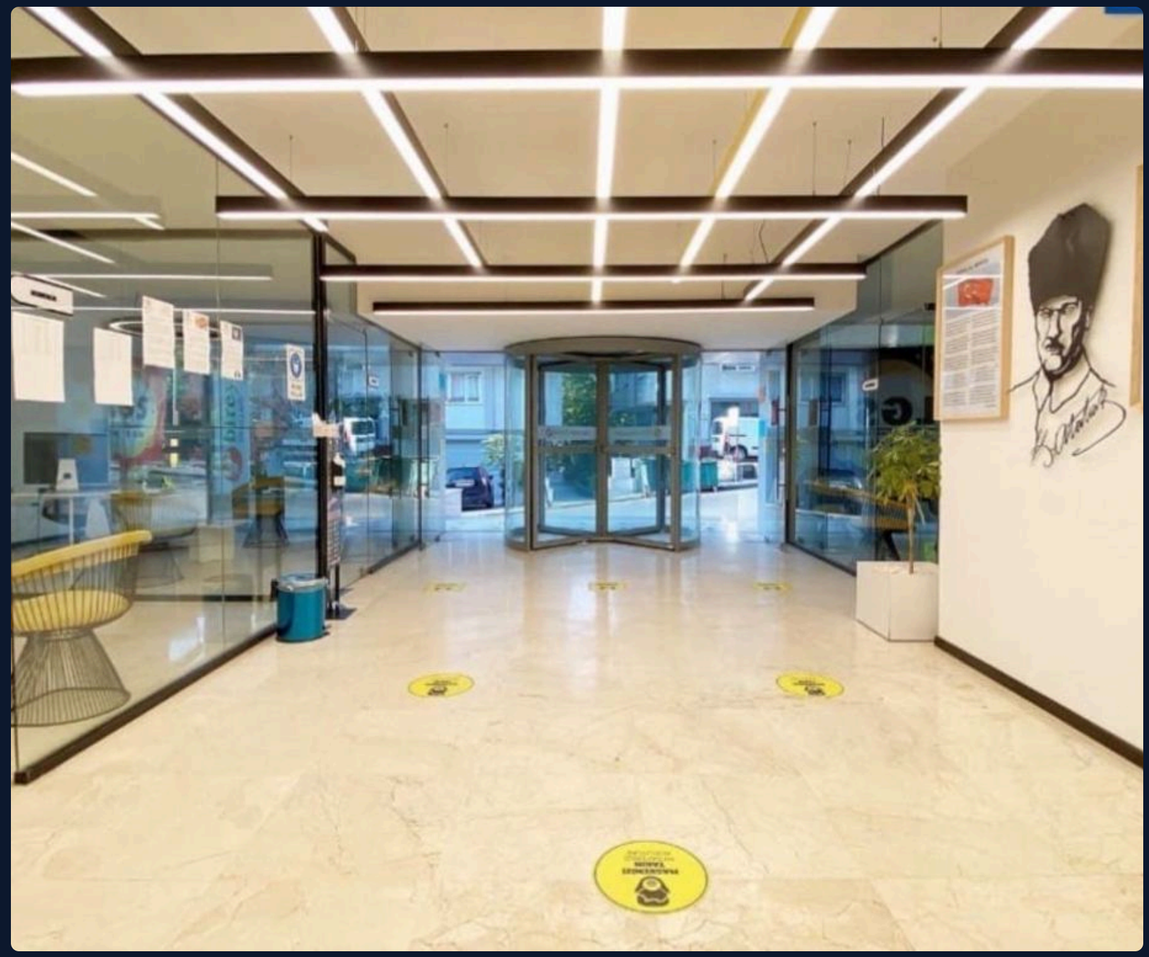







Besplatna registracija na E1 Plus →

# Turska · Stambeno-poslovne zgrade



Slika: ponuđač

BR. NEKRETNINE 1539

## Stambeno-poslovna zgrada

Beşiktaş, Istanbul Province

| | |
|---|---|
| Cijena | **7.600.000 USD** |
| Površina | **oko 3.062 m²** |
| Zemljište | **oko 802 m²** |
| Godina izgradnje | **1990** |
| Status | **Postojeća** |
| Struktura | **Asset Deal** |

Ponude na ovoj stranici: 2. Lokacije: Beşiktaş i Malatya. Cijene od 7,0 mil. € do 48,6 mil. €.

### Ostale ponude

| BR. | MJESTO | POVRŠINA | CIJENA |
|---|---|---|---|
| **1500** | Malatya Big Deal | 90.000 m² | **1.800.000.000 TRY** |



Besplatna registracija na E1 Plus →

# Turska · Trgovina i tržni centri




BR. NEKRETNINE 896

## Trgovačka nekretnina

Bursa, Bursa Province

| | |
|---|---|
| Cijena | **50.000.000 EUR** |
| Površina | **oko 65.000 m²** |
| Zemljište | **oko 31.500 m²** |
| Status | **Projekat u razvoju** |
| Struktura | **Asset / Share Deal** |

Ponude na ovoj stranici: 3. Lokacije: Bursa. Cijena: 50,0 mil. €.

### Ostale ponude

| BR. | MJESTO | POVRŠINA | CIJENA |
|---|---|---|---|
| **1940** | Bursa Projekat Big Deal | 65.000 m² | **50.000.000 EUR** |
| **1304** | Bursa Projekat Big Deal | 65.000 m² | **50.000.000 EUR** |

# Turska · Hoteli i rizorti




BR. NEKRETNINE 1543

## Hotel

Istanbul, Istanbul Province

| | |
|---|---|
| Cijena | **90.000.000 EUR** |
| Status | **Postojeća** |
| Struktura | **Asset Deal** |




BR. NEKRETNINE 904

## Hotel

Istanbul, Istanbul Province

| | |
|---|---|
| Cijena | **15.000.000 EUR** |
| Površina | **oko 1.920 m²** |
| Zemljište | **oko 640 m²** |

Ponude na ovoj stranici: 10. Lokacije: Istanbul, Aydın, Alanya i druge (1). Cijene od 14,7 mil. € do 220,0 mil. €.

### Ostale ponude

| BR. | MJESTO | POVRŠINA | CIJENA |
|---|---|---|---|
| 1253 | Aydın Projekat Big Deal | 234.639 m² | **220.000.000 EUR** |
| 706 | Istanbul Big Deal | 8.000 m² | **150.000.000 EUR** |
| 944 | Istanbul Big Deal | 20.720 m² | **110.000.000 USD** |
| 992 | Alanya Big Deal | 6.358 m² | **38.000.000 EUR** |
| 945 | Istanbul Big Deal | 4.862 m² | **35.000.000 EUR** |
| 1364 | Sapanca Projekat Big Deal | 6.200 m² | **25.000.000 USD** |
| 1942 | Istanbul Big Deal | 1.920 m² | **15.000.000 EUR** |
| 1780 | Istanbul Big Deal | 900 m² | **16.000.000 USD** |

# Turska · Hoteli i rizorti

Ponude na ovoj stranici: 6. Lokacije: Bursa, Denizli, Yalova i druge (3). Cijene od 2,5 mil. € do 10,5 mil. €.

Fotografije, ekspose i dokumentaciju nalazite na E1 Plus.

**Besplatna registracija**

| BR. | MJESTO | POVRŠINA | CIJENA |
|---|---|---|---|
| **1220** | Bursa Projekat Big Deal | 27.887 m² | **10.500.000 EUR** |
| **552** | Denizli | 2.450 m² | **6.500.000 EUR** |
| **729** | Yalova | 9.426 m² | **6.130.000 USD** |
| **943** | Istanbul | 1.100 m² | **5.250.000 USD** |
| **1444** | İzmir | 480 m² | **4.500.000 USD** |
| **948** | Alanya | 720 m² | **2.500.000 EUR** |

# Turska · Zemljišta i projekti




BR. NEKRETNINE 1765

## Zemljište

Çeşme, İzmir Province

| | |
|---|---|
| Cijena | **8.250.000 USD** |
| Zemljište | **oko 1.960 m²** |
| Status | **Projekat u razvoju** |
| Struktura | **Asset Deal** |

Ponude na ovoj stranici: 9. Lokacije: Bodrum, Istanbul, Çeşme i druge (3). Cijene od 7,6 mil. € do 120,0 mil. €.

### Ostale ponude

| BR. | MJESTO | POVRŠINA | CIJENA |
|---|---|---|---|
| 1767 | Beşiktaş Projekat Big Deal | 25.993 m² zemljišta | **120.000.000 EUR** |
| 1165 | Istanbul Projekat Big Deal | 66.210 m² zemljišta | **100.000.000 USD** |
| 1509 | Istanbul Projekat Big Deal | 58.000 m² zemljišta | **58.000.000 EUR** |
| 1540 | Tekirdağ Projekat Big Deal | 473.386 m² zemljišta | **54.000.000 EUR** |
| 1219 | İzmir Projekat Big Deal | 1.780.000 m² zemljišta | **53.000.000 EUR** |
| 1542 | Bodrum Projekat Big Deal | 20.000 m² zemljišta | **19.900.000 EUR** |
| 1541 | Bodrum Projekat Big Deal | 24.372 m² zemljišta | **12.500.000 USD** |
| 1408 | Bodrum | 1.800 m² zemljišta | **9.000.000 EUR** |

# Turska · Zemljišta i projekti

Ponude na ovoj stranici: 8. Lokacije: Sancaktepe, Beykoz, Çeşme i druge (5). Cijene od 1,1 mil. € do 6,1 mil. €.

Fotografije, ekspose i dokumentaciju nalazite na E1 Plus.

**Besplatna registracija**

| BR. | MJESTO | POVRŠINA | CIJENA |
|---|---|---|---|
| **1538** | Sancaktepe Projekat | 6.722 m² zemljišta | **6.100.000 EUR** |
| **1537** | Beykoz Projekat | 5.358 m² zemljišta | **6.000.000 USD** |
| **1766** | Çeşme Projekat | 4.378 m² zemljišta | **5.000.000 EUR** |
| **1241** | Istanbul | 15.405 m² zemljišta | **4.500.000 EUR** |
| **986** | Balıkesir Projekat | 48.735 m² zemljišta | **3.500.000 USD** |
| **796** | Fethiye Projekat | 34.000 m² zemljišta | **1.700.000 EUR** |
| **1443** | Bodrum | 70.014 m² zemljišta | **1.200.000 USD** |
| **985** | İzmir Projekat | 32.478 m² zemljišta | **1.200.000 USD** |

# Turska · Stambene nekretnine

Ponude na ovoj stranici: 10. Lokacije: Antalya, Istanbul, Üsküdar i druge (2). Cijene od 1,1 mil. € do 12,0 mil. €.

Fotografije, ekspose i dokumentaciju nalazite na E1 Plus.

**Besplatna registracija**

| BR. | NEKRETNINA | MJESTO | POVRŠINA | CIJENA |
|---|---|---|---|---|
| 1510 | Stambena nekretnina | Antalya Big Deal | 15.000 m² | 12.000.000 EUR |
| 942 | Stambena nekretnina | Istanbul | 653 m² | 9.500.000 USD |
| 1689 | Stambena nekretnina | Antalya | 4.620 m² | 5.500.000 EUR |
| 2047 | Stambena nekretnina | Antalya | 4.620 m² | 4.000.000 EUR |
| 1536 | Stambena nekretnina (Projekat) | Üsküdar | 42.000 m² | 4.000.000 USD |
| 941 | Stambena nekretnina | Istanbul | 500 m² | 3.000.000 EUR |
| 577 | Stambena nekretnina | Umraniye | 420 m² | 2.458.000 EUR |
| 1268 | Stambena nekretnina (Projekat) | Antalya | 11.250 m² | 1.250.000 EUR |
| 1262 | Stambena nekretnina (Projekat) | Antalya | 4.620 m² | 1.250.000 EUR |
| 840 | Stambena nekretnina | Alanya | 11.500 m² | 1.122.000 EUR |

# Turska · Ostale klase imovine

Ponude na ovoj stranici: 6. Lokacije: İzmir, Muğla, Adana i druge (3). Cijene od 1,0 mil. € do 120,0 mil. €.

Fotografije, ekspose i dokumentaciju nalazite na E1 Plus.

**Besplatna registracija**

| BR. | NEKRETNINA | MJESTO | POVRŠINA | CIJENA |
|---|---|---|---|---|
| 555 | Stambena nekretnina (Projekat) | İzmir | 1.500 m² | 1.100.000 EUR |
| 1726 | Stambena nekretnina | Muğla | 170 m² | 1.000.000 EUR |
| 1789 | Poslovna nekretnina | Adana | 75.000 m² | 4.750.000 USD |
| 1499 | Poslovna nekretnina | Malatya | 9.900 m² | 50.000.000 TRY |
| 898 | Posebna nekretnina (Projekat) | Aydın Big Deal | 24.650 m² | 120.000.000 EUR |
| 1017 | Posebna nekretnina | Istanbul Big Deal | 200.000 m² | 10.000.000 EUR |

DRŽAVA

# Ujedinjeni Arapski Emirati

Off-Market nekretnine: 10

Stambene nekretnine · 7

Hoteli i rizorti · 3





Besplatna registracija na E1 Plus →

# Ujedinjeni Arapski Emirati · Stambene nekretnine




BR. NEKRETNINE 830

## Stambena nekretnina

Dubai

| | |
|---|---|
| Cijena | **47.000.000 AED** |
| Površina | **oko 1.301 m²** |
| Zemljište | **oko 650 m²** |
| Status | **Postojeća** |
| Struktura | **Asset Deal** |

Ponude na ovoj stranici: 7. Lokacije: Dubai. Cijene od 1,1 mil. € do 11,8 mil. €.

### Ostale ponude

| BR. | MJESTO | POVRŠINA | CIJENA |
|---|---|---|---|
| 906 | Dubai Big Deal | 1.807 m² | **11.651.929 USD** |
| 1960 | Dubai | 130 m² | **2.400.000 EUR** |
| 1804 | Dubai Projekat | 298 m² | **2.200.000 EUR** |
| 832 | Dubai | 167 m² | **7.908.000 AED** |
| 1959 | Dubai | 110 m² | **1.300.000 EUR** |
| 2193 | Dubai Projekat | 85 m² | **1.150.000 EUR** |



Besplatna registracija na E1 Plus →

# Ujedinjeni Arapski Emirati · Hoteli i rizorti

Ponude na ovoj stranici: 3. Lokacije: Dubai. Cijene od 1,1 mil. € do 17,5 mil. €.

Fotografije, ekspose i dokumentaciju nalazite na E1 Plus.

**Besplatna registracija**

| BR. | NEKRETNINA | MJESTO | POVRŠINA | CIJENA |
|---|---|---|---|---|
| **1518** | Hotel | Dubai Big Deal | 8.826 m² | **70.000.000 AED** |
| **1421** | Hotel | Dubai Big Deal | 1.091 m² | **15.196.866 EUR** |
| **863** | Hotel | Dubai | 250 m² | **1.240.000 USD** |

# Bliski istok i Centralna Azija

Off-Market nekretnine: 1

Hoteli i rizorti · 1

# Bliski istok i Centralna Azija · Hoteli i rizorti

1 ponuda na ovoj stranici. Lokacija: Tashkent. Cijena: 139,8 mil. €.

Fotografije, ekspose i dokumentaciju nalazite na E1 Plus.

**Besplatna registracija**

| BR. | NEKRETNINA | MJESTO | POVRŠINA | CIJENA |
|---|---|---|---|---|
| **1699** | Hotel | Tashkent (Uzbekistan) Big Deal | 51.864 m² | **152.000.000 USD** |

# Dominikanska Republika

Off-Market nekretnine: 8

Poslovne nekretnine · 1

Hoteli i rizorti · 3

Zemljišta i projekti · 4



Besplatna registracija na E1 Plus →

# Dominikanska Republika · Ostale klase imovine

Ponude na ovoj stranici: 8. Lokacije: Punta Cana, Santo Domingo, Samaná i druge (1). Cijene od 8,6 mil. € do 100,0 mil. €.

Fotografije, ekspose i dokumentaciju nalazite na E1 Plus.

**Besplatna registracija**

| BR. | NEKRETNINA | MJESTO | POVRŠINA | CIJENA |
|---|---|---|---|---|
| **1401** | Poslovna nekretnina | Santo Domingo | – | **9.300.000 USD** |
| **1887** | Hotel | Samaná Big Deal | 946.020 m² zemljišta | **100.000.000 EUR** |
| **1400** | Hotel (Projekat) | Santo Domingo Big Deal | – | **39.000.000 USD** |
| **1888** | Hotel | Punta Cana Big Deal | 209.170 m² | **20.000.000 EUR** |
| **662** | Zemljište (Projekat) | Punta Cana Big Deal | 198.483 m² zemljišta | **49.620.925 USD** |
| **664** | Zemljište (Projekat) | Punta Cana Big Deal | 489.898 m² zemljišta | **48.989.800 USD** |
| **936** | Zemljište (Projekat) | All Big Deal | 1.373.125 m² zemljišta | **27.462.500 USD** |
| **663** | Zemljište (Projekat) | Punta Cana Big Deal | 489.864 m² zemljišta | **22.000.000 USD** |

# SAD

Off-Market nekretnine: 7

- Stambene nekretnine · 3
- Stambeno-poslovne zgrade · 1
- Trgovina i tržni centri · 1
- Zemljišta i projekti · 1
- Posebne nekretnine · 1

# SAD · Ostale klase imovine

Ponude na ovoj stranici: 7. Lokacije: Miami, Scottsdale, Carrabelle i druge (3). Cijene od 1,2 mil. € do 150,0 mil. €.

Fotografije, ekspose i dokumentaciju nalazite na E1 Plus.

**Besplatna registracija**

| BR. | NEKRETNINA | MJESTO | POVRŠINA | CIJENA |
|---|---|---|---|---|
| 1392 | Stambena nekretnina | Miami | 809 m² | 7.850.000 USD |
| 812 | Stambena nekretnina | Scottsdale | 378 m² | 4.500.000 USD |
| 1128 | Stambena nekretnina | Carrabelle | 160 m² | 1.195.000 EUR |
| 1583 | Stambeno-poslovna zgrada | Chicago Big Deal | 116.864 m² | 150.000.000 EUR |
| 861 | Trgovačka nekretnina | Southampton Big Deal | 29.500 m² | 15.900.000 USD |
| 813 | Zemljište | Williston | 763.000 m² zemljišta | 10.000.000 USD |
| 811 | Posebna nekretnina | Miami Big Deal | 2.787 m² | 19.500.000 USD |

# Paragvaj

Off-Market nekretnine: 5

Stambene nekretnine · 1

Hoteli i rizorti · 2

Posebne nekretnine · 2



Besplatna registracija na E1 Plus →

# Paragvaj · Ostale klase imovine

Ponude na ovoj stranici: 5. Lokacije: San Bernardino, Fernando de la Mora, Tobatí i druge (2). Cijene od 1,7 mil. € do 59,8 mil. €.

Fotografije, ekspose i dokumentaciju nalazite na E1 Plus.

**Besplatna registracija**

| BR. | NEKRETNINA | MJESTO | POVRŠINA | CIJENA |
|---|---|---|---|---|
| 1535 | Stambena nekretnina | San Bernardino | 800 m² | 1.800.000 USD |
| 1207 | Hotel | Fernando de la Mora Big Deal | 75.000 m² | 65.000.000 USD |
| 1571 | Hotel | Tobatí | 2.500 m² | 2.000.000 USD |
| 1168 | Posebna nekretnina | Caapucú Big Deal | – | 29.000.000 USD |
| 1118 | Posebna nekretnina (Projekat) | Mariano Roque Alonso Big Deal | 45.000 m² | 24.500.000 USD |

DRŽAVA

# Amerika i Karibi

Off-Market nekretnine: 6

Kanada, Meksiko, Panama

Stambene nekretnine · 2

Poslovne nekretnine · 1

Hoteli i rizorti · 2

Zemljišta i projekti · 1







Besplatna registracija na E1 Plus →

# Amerika i Karibi · Stambene nekretnine




BR. NEKRETNINE 946

## Stambena nekretnina

Aurora, Ontario

| | |
|---|---|
| Cijena | **11.000.000 CAD** |
| Površina | **oko 14.706 m²** |
| Zemljište | **oko 3.908 m²** |
| Status | **Projekat u razvoju** |
| Struktura | **Asset Deal** |

Ponude na ovoj stranici: 2. Lokacije: Aurora i Tulum. Cijene od 1,7 mil. € do 7,4 mil. €.

### Ostale ponude

| BR. | MJESTO | POVRŠINA | CIJENA |
|---|---|---|---|
| **1482** | Tulum (Meksiko) Projekat | 670 m² | **1.800.000 USD** |

# Amerika i Karibi · Hoteli i rizorti




Slika: ponuđač

BR. NEKRETNINE 1563

## Hotel

Tulum, Quintana Roo

| | |
|---|---|
| Cijena | **3.500.000 USD** |
| Površina | **oko 890 m²** |
| Zemljište | **oko 4.500 m²** |
| Godina izgradnje | **2020** |
| Status | **Postojeća** |
| Struktura | **Share Deal** |

Ponude na ovoj stranici: 2. Lokacije: Tulum. Cijene od 1,4 mil. € do 3,2 mil. €.

### Ostale ponude

| BR. | MJESTO | POVRŠINA | CIJENA |
|---|---|---|---|
| **1483** | Tulum (Meksiko) | 680 m² | **29.000.000 MXN** |

# Amerika i Karibi · Ostale klase imovine

Ponude na ovoj stranici: 2. Lokacije: Panamá. Cijene od 2,2 mil. € do 2,9 mil. €.

Fotografije, ekspose i dokumentaciju nalazite na E1 Plus.

**Besplatna registracija**

| BR. | NEKRETNINA | MJESTO | POVRŠINA | CIJENA |
|---|---|---|---|---|
| **745** | Poslovna nekretnina | Panamá (Panama) | 1.325 m² | **2.400.000 USD** |
| **746** | Zemljište | Panamá (Panama) | 270.000 m² zemljišta | **3.200.000 USD** |

# Afrika

Off-Market nekretnine: 7

Egipat, Kenija, Namibija, Senegal

Hoteli i rizorti · 5

Zemljišta i projekti · 2

# Afrika · Hoteli i rizorti · Zemljišta i projekti

Ponude na ovoj stranici: 7. Lokacije: Naivasha, Mombasa, Rundu i druge (2). Cijene od 1,3 mil. € do 29,4 mil. €.

Fotografije, ekspose i dokumentaciju nalazite na E1 Plus.

**Besplatna registracija**

| BR. | NEKRETNINA | MJESTO | POVRŠINA | CIJENA |
|---|---|---|---|---|
| 696 | Hotel | Naivasha (Kenija) Big Deal | 40.468 m² | 32.000.000 USD |
| 695 | Hotel | Naivasha (Kenija) Big Deal | 1.000 m² | 11.000.000 USD |
| 698 | Hotel | Mombasa (Kenija) | 35.000 m² | 4.000.000 USD |
| 700 | Hotel | Mombasa (Kenija) | 35.000 m² | 1.350.000 EUR |
| 1429 | Hotel | Rundu (Namibija) | 1.797 m² | 26.000.000 NAD |
| 1784 | Zemljište (Projekat) | Dakar (Senegal) Big Deal | 9.000 m² zemljišta | 16.770.000 EUR |
| 2061 | Zemljište | Giza (Egipat) Big Deal | 1.864 m² zemljišta | 12.000.000 USD |

# Azija

Off-Market nekretnine: 2

Filipini, Tajland

Poslovne nekretnine · 1

Hoteli i rizorti · 1

# Azija · Poslovne nekretnine · Hoteli i rizorti

Ponude na ovoj stranici: 2.
Lokacije: Rawai i Surigao City.
Cijene od 1,4 mil. € do 8,0 mil. €.

Fotografije, ekspose i dokumentaciju nalazite na E1 Plus.

**Besplatna registracija**

| BR. | NEKRETNINA | MJESTO | POVRŠINA | CIJENA |
|---|---|---|---|---|
| **720** | Poslovna nekretnina | Rawai (Tajland) | 1.990 m² | **1.500.000 USD** |
| **1411** | Hotel | Surigao City (Filipini) | 30.127 m² | **8.000.000 EUR** |